



GRM/AOV/JLFR/FCC

[Handwritten signatures]

0012 / -

ORD: N° A-20

ANT: Circular N° 79/09.11.2020

MAT: Reporte acciones Plan de Descontaminación Atmosférico SEREMI de Salud.

SECRETARÍA REGIONAL MINISTERIAL DEL MEDIO AMBIENTE
OFICINA DE PARTES
 N° INGRESO CORRELATIVO 012/2021
 FECHA **07 ENE 2021** HORA _____
 TRAMITE RTR
 REGIÓN DE LA ARAUCANÍA

TEMUCO, 06 ENE 2021

DE: DRA. GLORIA RODRIGUEZ MORETTI
 SECRETARIA REGIONAL MINISTERIAL DE SALUD
 REGIÓN DE LA ARAUCANÍA

A: SRA. PAULA CASTILLO CASTILLA
 SEREMI DE MEDIO AMBIENTE
 REGION DE LA ARAUCANIA

Junto con saludar y de acuerdo a lo señalado en el Artículo 78.- del D.S. N°08/15 (Plan de Descontaminación Atmosférica de Temuco y Padre Las Casas) Todas las Instituciones que tengan asociadas medidas de este Decreto, deberán presentar a la SEREMI del Medio Ambiente de la Región de la Araucanía, un programa de trabajo para dar cumplimiento a los compromisos del Plan, que se entregará en marzo de cada año y un reporte de lo ejecutado, en diciembre de cada año. Ambos documentos serán difundidos en la página Web del Ministerio del Medio Ambiente.

A continuación, se detallan acciones ejecutada por esta SEREMI de Salud, Región de La Araucanía durante el periodo 2020:

1. Fiscalizaciones totales enmarcadas en la Gestión de Episodio Crítico Art. 69 del D.S. N°08/15.

- Consolidado anual GEC

	VIVIENDAS			CALDERAS >75 Kw/t	TOTAL
	Total a la fecha	TCO	PLC	Total a la fecha	Total a la fecha
Total Fiscalizaciones	1786	1386	400	3	1789
Total Sumarios	1786	1386	400	2	1788

- Consolidado anual GEC, detalle por mes

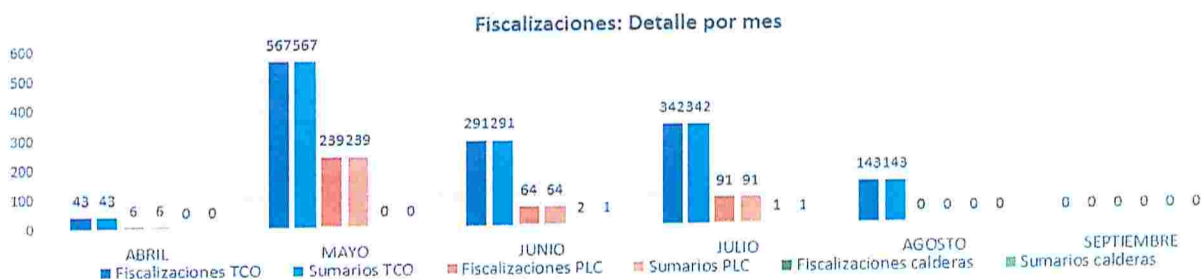

- Consolidado anual GEC, detalle por tipo de episodio

Resultados por tipo de episodio

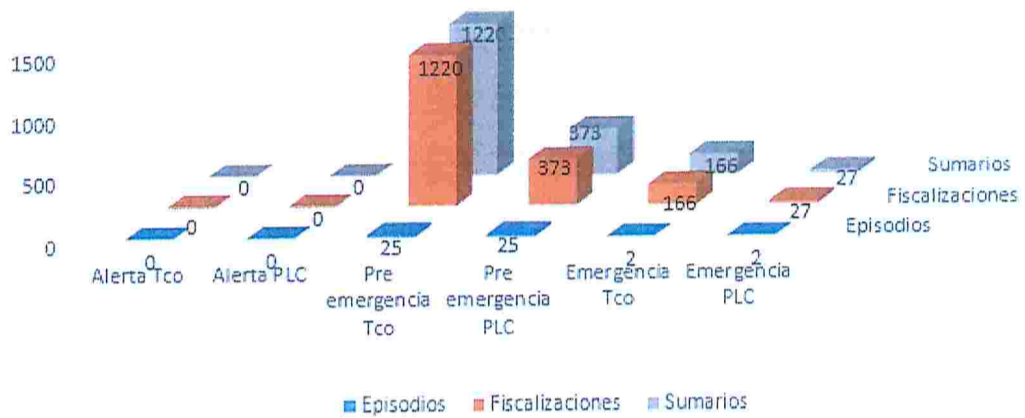

- Consolidado anual GEC, detalle diario

DETALLE DE FISCALIZACIÓN POR DÍA - GEC 2020											
Nº	Fecha	Viviendas				Fuentes Fijas >75 kwt		Pronóstico	Reporte estaciones de monitoreo		
		Temuco		PLC		Fiscalizaciones	Sumarios		LE	CÑ	PLC
		Fiscalizaciones	Sumarios	Fiscalizaciones	Sumarios						
1	21.04.2020	43	43	6	6	0	0	Pre Emergencia	B	^	B
2	06.05.2020	52	52	11	11	0	0	Pre Emergencia	R	B	^
3	07.05.2020	43	43	10	10	0	0	Pre Emergencia	R	B	R
4	12.05.2020	39	39	35	35	0	0	Pre Emergencia	R	B	^
5	13.05.2020	52	52	15	15	0	0	Pre Emergencia	R	R	PE
6	21.05.2020	82	82	44	44	0	0	Pre Emergencia	^	^	PE
7	22.05.2020	34	34	25	25	0	0	Pre Emergencia	B	B	B
8	27.05.2020	39	39	29	29	0	0	Pre Emergencia	B	B	^
9	28.05.2020	56	56	29	29	0	0	Pre Emergencia	^	R	PE
10	29.05.2020	60	60	12	12	0	0	Pre Emergencia	PE	R	E
11	30.05.2020	72	72	0	0	0	0	Pre Emergencia	PE	R	E
12	31.05.2020	38	38	29	29	0	0	Pre Emergencia	PE	R	E
13	03.06.2020	58	58	0	0	0	0	Pre Emergencia	PE	R	E
14	04.06.2020	71	71	27	27	1	0	Emergencia	PE	^	E
15	13.06.2020	50	50	20	20	0	0	Pre Emergencia	R	R	^
16	14.06.2020	47	47	17	17	1	1	Pre Emergencia	PE	PE	E
17	25.06.2020	65	65	9	9	0	0	Pre Emergencia	B	B	^
18	06.07.2020	31	31	19	19	0	0	Pre Emergencia	^	^	E
19	13.07.2020	52	52	16	16	0	0	Pre Emergencia	^	R	PE
20	14.07.2020	32	32	7	7	0	0	Pre Emergencia	^	^	PE
21	22.07.2020	48	48	17	17	0	0	Pre Emergencia	R	B	R
22	23.07.2020	95	95	0	0	1	1	Emergencia	R	R	^
23	28.07.2020	30	30	32	32	0	0	Pre Emergencia	^	R	E
24	29.07.2020	54	54	0	0	0	0	Pre Emergencia	^	^	E
25	07.08.2020	40	40	0	0	0	0	Pre Emergencia	^	R	PE
26	11.08.2020	53	53	0	0	0	0	Pre Emergencia	R	R	^
27	19.08.2020	50	50	0	0	0	0	Pre Emergencia			

B= Bueno R= Regular A= Alerta PE= Pre Emergencia E= Emergencia

• COMPARATIVO GEC 2019 -2020

Comparativo GEC 2019-2020

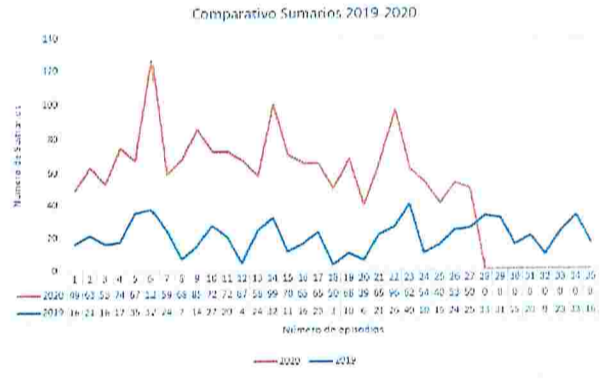
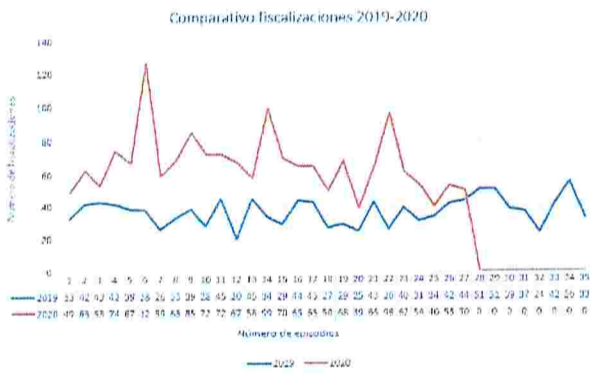
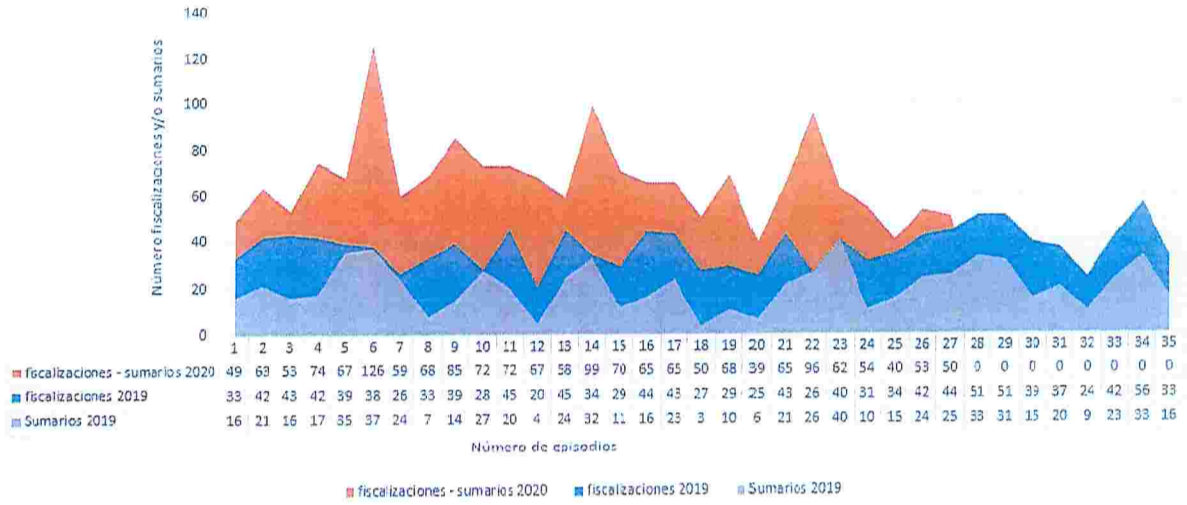

2. DISTRIBUCION ESPACIAL DE FISCALIZACIONES G.E.C. 2020.

A continuación se detallan 2 mapas de Sistema de Información Geográfica, que permiten apreciar la distribución espacial de las fiscalizaciones enmarcadas en el Plan de Descontaminación Atmosférico de Temuco y Padre Las Casas.

Fiscalizaciones GEC - Todas

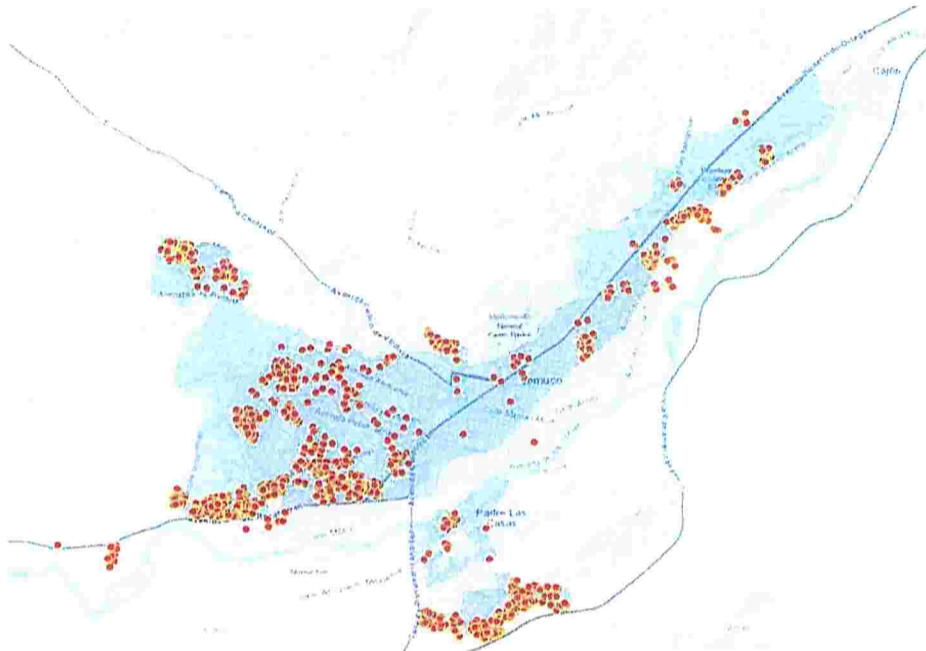

Clúster de las Fiscalizaciones GEC

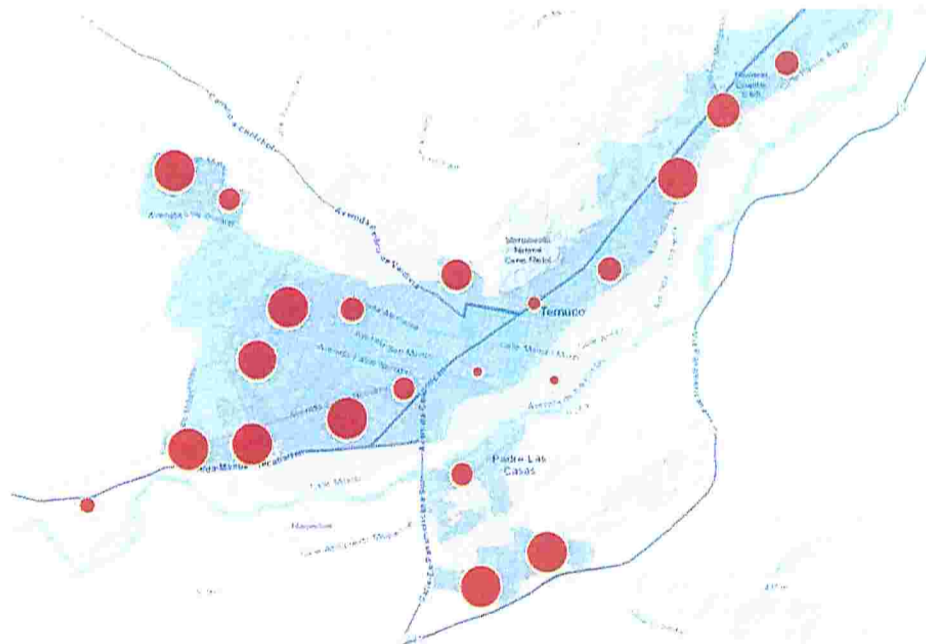



Finalmente, y en caso de dudas o comentarios, solicito pueda comunicarse con el Jefe de la Unidad de Aire de esta SEREMI de Salud al correo felix.contreras@redsalud.gov.cl con copia a stephanie.henriquez@redsalud.gob.cl y monica.sagredo@redsalud.gov.cl.

Sin otro particular, saluda atentamente a usted.

DRA. GLORIA RODRIGUEZ MORETTI
SECRETARIA REGIONAL MINISTERIAL DE SALUD
REGIÓN DE LA ARAUCANÍA

S.S.A.L. N° 246/ 17.12.2020

Distribución

SEREMI de Medio Ambiente, Linch 550, Temuco

Seremi de Salud

Departamento de Acción Sanitaria

SSAL

Unidad de Aire

Oficina de Partes