



ORD.N° : 71/2023

ANT. : ORD. N° 14/2023, DE LA SEREMI DE MEDIO AMBIENTE REGIÓN DEL MAULE.

MAT. : INFORMA RESULTADOS DEL PROGRAMA DE FISCALIZACIÓN TEMPORADA 2022 PDA PARA LAS COMUNAS DE TALCA Y MAULE Y REMITE MEDIOS DE VERIFICACIÓN.

TALCA, 17/01/2023

DE : DIRECTOR REGIONAL REGIÓN DEL MAULE SERVICIO AGRÍCOLA Y GANADERO OFICINA REGIONAL MAULE

A : SEÑORA DANIELA DE LA JARA MOREIRA SEREMI DE MEDIO AMBIENTE REGIÓN DEL MAULE MINISTERIO DE MEDIO AMBIENTE

A través del presente, informo a usted los resultados del programa de fiscalización desarrollado por el Servicio Agrícola y Ganadero de la Región del Maule, para dar cumplimiento al Artículo 49 del "Plan de Descontaminación Atmosférica para las Comunas de Talca y Maule".

Programa de fiscalización año 2021

Actividad	Zona	Número de Actividades Programadas	Número de Actividades Realizadas	Medio de Verificación
Jornadas de fiscalización de quemas Radio de 5 km entorno al límite u	Radio de 5 km entorno al límite urbano de Talca y Maule.	5	5	Cometido funcionario que dé cuenta de las jornadas de fiscalización de quemas.
Atención de denuncias ingresadas al Servicio por quema de rastrojo y material vegetal.	Radio de 5 km entorno al límite urbano de Talca y Maule	No programable	1	Copia Acta de Fiscalización

Sin otro particular, saluda atentamente a Usted,



**LUIS FERNANDO PINOCHET ROMERO
DIRECTOR REGIONAL
REGIÓN DEL MAULE SERVICIO AGRÍCOLA
Y GANADERO**

LVR/CUP

Incl.:	Documento Digital: Cometido Funcionario fiscalización PDA Talca-MauleVer Documento Digital: Acta de Fiscalización QuemadasVer
--------	--

c.c.: AnaMuñoz Muñoz-Seremi de Agricultura del Maule MINISTERIO DE AGRICULTURA

Región del Maule Servicio Agrícola y Ganadero - Edificio Cervantes, 1 Oriente N° 1120, 4° Piso
- Teléfono: (71) 2226053



El presente documento ha sido suscrito por medio de firma electrónica avanzada en los términos de la Ley 19.799
Validar en:
<https://ceropapel.sag.gob.cl/validar/?key=132628731&hash=e2a00>

FECHA RESOLUCION	N° RESOLUCION
01.08.2022	1588

ORDEN DE COMETIDO

Funcionario : MARCELO QUINTANA LARA
R.U.T. 12.317.415-1 Rol Funcionario' S/ROL
Departamento: RENARES Sede TALCA
Cometido a Realizar: Fiscalización Plan de descontaminación Talca-Maule

Derecho a Viático: SI - NO Lugar a Visitar : Talca- San Rafael
Vehículo Camioneta fiscal
Patente JGZF-70
Otro Medio _____

Cargo a Subproducto y Producto Específico: 6.13-4704
Fecha de Salida : 31/08/2022 Hora: 9:30
Fecha de Regreso: 31/08/2022 Hora: 13:30

Actividades programadas a realizar: Fiscalización Quemaz agrícolas dentro del área de restricción de 5 Km del radio urbano de las comunas de Talca y Maule.

Firma jefe que Autoriza
Cometido a Comisión

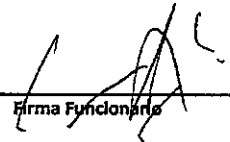

Autoridad Adm.
Lugar de Cometido

Firma Funcionario

FECHA RESOLUCION	N° RESOLUCION
01.09.2022	1832

ORDEN DE COMETIDO

Funcionario : MARCELO QUINTANA LARA
R.U.T. 12.317.415-1 Rol Funcionario S/ROL
Departamento: RENARES Sede TALCA
Cometido a Realizar: Fiscalización Plan de descontaminación Talca-Maule

Derecho a Viático: SI - NO Lugar a Visitar : Talca
Vehículo Camioneta fiscal
Patente KFGK-15
Otro Medio _____

Cargo a Subproducto y Producto Especifico: 6.13-4704
Fecha de Salida : 02/09/2022 Hora: 15:00
Fecha de Regreso: 02/09/2022 Hora: 17:30

Actividades programadas a realizar: Se realiza Fiscalización Quemadas agrícolas dentro del área de restricción de 5 Km del radio urbano de la Comuna de Talca, sector norte y Oriente. Además se realiza fiscalización por denuncia de Quema.

Firma Jefe que Autoriza Comisión
Cometido a Comisión



Autoridad Adm.
Lugar de Cometido

Firma Funcionario

FECHA RESOLUCION	N° RESOLUCION
01.06.2022	1098

ORDEN DE COMETIDO

Funcionario : MARCELO QUINTANA LARA
R.U.T. 12.317.415-1 Rol Funcionario S/ROL
Departamento: RENARES Sede TALCA
Cometido a Realizar: Fiscalización Plan de descontaminación Talca-Maule

Derecho a Viático: SI - NO Lugar a Visitar : Talca
Vehículo Camioneta fiscal
Patente LDRS-26
Otro Medio _____

Cargo a Subproducto y Producto Específico: 6.13-4704
Fecha de Salida : 03/06/2022 Hora: 10:00
Fecha de Regreso: 03/06/2022 Hora: 12:15

Actividades programadas a realizar: Se realiza Fiscalización Quemaz agrícolas dentro del área de restricción de 5 Km del radio urbano de la Comuna de Talca, sector norte y Oriente.

[Firma]
Firma jefe que Autoriza
Cometido a Comisión



Autoridad Adm.
Lugar de Cometido

[Firma]
Firma Funcionario

FECHA RESOLUCION	N° RESOLUCION
01.06.2022	1098

ORDEN DE COMETIDO

Funcionario : MARCELO QUINTANA LARA
R.U.T. 12.317.415-1 Rol Funcionario' S/ROL
Departamento: RENARES Sede TALCA
Cometido a Realizar: Inspección terreno

Derecho a Viático: SI - NO Lugar a Visitar : Curepto-Maule
Vehículo Camioneta fiscal
Patente LDRS-26
Otro Medio _____

Cargo a Subproducto y Producto Específico: 6.13-4704
Fecha de Salida : 08/06/2022 Hora: 11:00
Fecha de Regreso: 08/06/2022 Hora: 16:00

Actividades programadas a realizar: Se realiza inspección a terreno para certificación de terreno según DL 2695/1979
Además se realiza Fiscalización Quemadas agrícolas dentro del área de restricción de 5 Km del radio urbano de las Comunas de
Talca y Maule, sectores Colín y Santa Rosa.

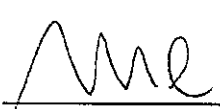
Firma Jefe que Autoriza
Cometido a Comisión



Autoridad Adm.
Lugar de Cometido

Firma Funcionario

FECHA RESOLUCION	N° RESOLUCION
01.05.2022	942

ORDEN DE COMETIDO

Funcionario : MARCELO QUINTANA LARA
R.U.T. 12.317.415-1 Rol Funcionario' S/ROL
Departamento: RENARES Sede TALCA
Cometido a Realizar: Fiscalización Plan de descontaminación Talca-Maule

Derecho a Viático: SI - NO Lugar a Visitar : Talca- San Rafael
Vehículo Camioneta fiscal
Patente LDRS-26
Otro Medio _____

Cargo a Subproducto y Producto Especifico: 6.13-4704
Fecha de Salida : 31/05/2022 Hora: 15:00
Fecha de Regreso: 31/05/2022 Hora: 17:00

Actividades programadas a realizar: Fiscalización Quemadas agrícolas dentro del área de restricción de 5 Km del radio urbano de las comunas de Talca y Maule, sectores Buena Vista, Hueliborboa y Panguilemito Sur.

[Firma]
Firma jefe que Autoriza
Cometido a Comisión



Autoridad Adm.
Lugar de Cometido

[Firma]
Firma Funcionario



ACTA DE FISCALIZACIÓN

SERVICIO AGRÍCOLA Y GANADERO

FISCALIZACIÓN DENUNCIA

FOLIO Nº 07 071934

ANTECEDENTES DE LA FISCALIZACIÓN

Región: DEL MAULE	Oficina Sectorial: TALCA	Fecha: 02/09/22
Categoría: DEL NAT. RENOVABLES	Materia: NORMATIVA AMBIENTAL SECTOR	Submateria: QUEMA AGRÍCOLA
Nombre establecimiento / predio o lugar fiscalizado: PANTE SUR FONDO CASA DONOSO (ARRENDADO)		
Dirección: CAMINO PALMIRA KM. 4		
Comuna: TALCA	Tipo de Identificador: -	Nº Identificador: -
Coordenadas UTM (WGS-84): (Este) 263.113 (Norte) 6072019 HUSO 19		

ANTECEDENTES DEL FISCALIZADO/A

<input checked="" type="checkbox"/> Persona Natural	<input type="checkbox"/> Persona Jurídica	Gendero: <input type="checkbox"/> F <input checked="" type="checkbox"/> M
Nombre o Razón Social: ALEJANDRO VILLARRA LOZIER		RUT: 15.699.816-8
Dirección: VIA QUEMA CENTENARIO 770	Comuna: TALCA	Región: DEL MAULE
Correo electrónico: ALEJANDRO.VILLARRA@HOTMAIL.COM		Número de teléfono: 987868834
Nombre Representante Legal: -		RUT: -

INCUMPLIMIENTOS DETECTADOS (indicar con letra legible los hechos constatados que den lugar a un incumplimiento)

SE CONSTATA LA QUEMA DE RASTROS DE CULTIVO DE TOMATE INDUSTRIAL, EL INTERIOR DEL FONDO CASA DONOSO, EN EL SECTOR SUR DEL PUEBLO, ARRENDADOS AL SEÑOR ALEJANDRO VILLARRA LOZIER. EL AREA DE LA QUEMA SE ENCUENTRA UBICADA AL INTERIOR DEL MARCO DE SÍMBOLOS DEL EL LÍMITE URBANO DE LA COMUNA DE TALCA, ESTABLECIDO EN EL ART. 49 DEL DECRETO SUPLENTO Nº 49 /2015, QUE FIJA EL "PLAN DE ORDENAMIENTO AMBIENTAL PARA LAS COMUNAS DE TALCA Y MAULE".

SE TOMA REGISTRO FOTOGRÁFICO DE LA ZONA Y QUEMA NOMINADA.

OBSERVACIONES

SE CONTACTÓ TELEFÓNICAMENTE A DON ALEJANDRO VILLARRA LOZIER CON FINES DE SER ARRENDATARIO DEL SECTOR DONDE SE EJECUTA LA QUEMA. AUTORIZÓ A DON LUIS GERRAÑO, TRABAJADOR PARA FIRMAR LAS ACTAS.

RESULTADO DE LA FISCALIZACIÓN

Cumple. No Cumple. Derivación a otra autoridad.

Acta de Denuncia y Citación. SI Nº No

DOCUMENTOS ANEXOS

Toma de muestra para análisis. SI Nº No Nº de Muestras

Acta Registro de Animales en Cautiverio. SI Nº No

Otros: **ADC**. SI Nº No

[Firma]
Nombre y firma del fiscalizador/a



[Firma]
Nombre y firma del denunciado/a

ORIGINAL

OFICIO N° 1695

ANT.: Su Ord. N° 280 de fecha 29 de noviembre de 2022.

MAT.: Remite reporte de tareas ejecutadas 2022 referente al Plan de Descontaminación Atmosférica de las Comunas de Talca y Maule.

TALCA, 21 de Diciembre de 2022



**DE: HUMBERTO ANTONIO AQUEVEQUE DÍAZ
DELEGADO PRESIDENCIAL REGIONAL DEL MAULE**

**A : SECRETARIA REGIONAL MINISTERIAL DE MEDIO AMBIENTE REGIÓN DEL MAULE
SRA. DANIELA DE LA JARA MOREIRA**

Junto con saludar cordialmente y conforme al documento del antecedente, informo a usted el siguiente reporte:

1° La Secretaría Regional Ministerial del Medio Ambiente de la Región del Maule, desde el día 1 de abril y hasta el día 30 de septiembre de 2022, procedió a informar diariamente a esta Delegación Presidencial Regional del Maule sobre la evolución de la calidad del aire, las condiciones de ventilación y los resultados del sistema de pronóstico de calidad de aire para las comunas de Talca y Maule.

2° Recibida y analizada la información señalada en el numerado precedente, previa sugerencia de la SEREMI de Medio Ambiente y siempre que la situación lo amerite, la Delegación Presidencial Regional del Maule, procede a declarar la condición de episodio crítico, mediante Resolución Exenta.

3° Una vez dictada la Resolución Exenta se comunica a la SEREMI de Medio Ambiente y se distribuye a todos los servicios que intervienen en forma directa y/o indirecta en este proceso.

4° En concordancia con lo anterior, el departamento de comunicaciones de esta Delegación Presidencial Regional del Maule, hizo públicas las medidas de prevención y/o mitigación que se debe adoptar para cada episodio crítico, mediante comunicados y redes sociales.

5° En caso de existir la posibilidad de un cambio en las condiciones meteorológicas en forma posterior a la hora de comunicación del pronóstico realizada por la SEREMI de Medio Ambiente y que asegure una mejoría del estado de la calidad del aire que invalide los resultados por el sistema de pronóstico, el Delegado puede dejar sin efecto la declaración de episodio crítico y adoptar las medidas correspondientes a los niveles menos estrictos.

6° Desde el día 1 de abril y hasta el 30 de septiembre de 2022, esta Delegación Presidencial Regional del Maule, según el procedimiento señalado anteriormente, ha declarado 57 episodios, compuesto por 32 alertas, 20 pre-emergencias y 5 emergencias según el siguiente cuadro de resumen:

Tipo de Documento	N°	Fecha	Episodio Crítico
Resolución Exenta	195	04/05/2022	Declara Episodio Crítico de Alerta Ambiental para el día 05 de mayo de 2022.
Resolución Exenta	196	05/05/2022	Declara Episodio Crítico de Alerta Ambiental para el día 06 de mayo de 2022.
Resolución Exenta	199	06/05/2022	Declara Episodio Crítico de Alerta Ambiental para el día 07 de mayo de 2022.
Resolución Exenta	201	07/05/2022	Declara Episodio Crítico de Alerta Ambiental para el día 08 de mayo de 2022.
Resolución Exenta	202	09/05/2022	Declara Episodio Crítico de Alerta Ambiental para el día 10 de mayo de 2022.
Resolución Exenta	205	10/05/2022	Declara Episodio Crítico de Alerta Ambiental para el día 11 de mayo de 2022.
Resolución Exenta	208	11/05/2022	Declara Episodio Crítico de Pre Emergencia Ambiental para el día 12 de mayo de 2022.
Resolución Exenta	221	13/05/2022	Declara Episodio Crítico de Alerta Ambiental para el día 14 de mayo de 2022.
Resolución Exenta	222	14/05/2022	Declara Episodio Crítico de Pre Emergencia Ambiental para el día 15 de mayo de 2022.
Resolución Exenta	223	15/05/2022	Declara Episodio Crítico de Pre Emergencia Ambiental para el día 16 de mayo de 2022.
Resolución Exenta	224	16/05/2022	Declara Episodio Crítico de Pre Emergencia Ambiental para el día 17 de mayo de 2022.
Resolución Exenta	225	17/05/2022	Declara Episodio Crítico de Emergencia Ambiental para el día 18 de mayo de 2022.
Resolución Exenta	226	18/05/2022	Declara Episodio Crítico de Alerta Ambiental para el día 19 de mayo de 2022.

Resolución Exenta	243	26/05/2022	Declara Episodio Crítico de Alerta Ambiental para el día 27 de mayo de 2022.
Resolución Exenta	246	27/05/2022	Declara Episodio Crítico de Pre Emergencia Ambiental para el día 28 de mayo de 2022.
Resolución Exenta	248	28/05/2022	Declara Episodio Crítico de Alerta Ambiental para el día 29 de mayo de 2022.
Resolución Exenta	250	29/05/2022	Declara Episodio Crítico de Pre Emergencia Ambiental para el día 30 de mayo de 2022.
Resolución Exenta	252	30/05/2022	Declara Episodio Crítico de Emergencia Ambiental para el día 31 de mayo de 2022.
Resolución Exenta	255	31/05/2022	Declara Episodio Crítico de Pre Emergencia Ambiental para el día 01 de junio de 2022.
Resolución Exenta	260	01/06/2022	Declara Episodio Crítico de Alerta Ambiental para el día 02 de junio de 2022.
Resolución Exenta	270	06/06/2022	Declara Episodio Crítico de Alerta Ambiental para el día 07 de junio de 2022.
Resolución Exenta	276	09/06/2022	Declara Episodio Crítico de Pre Emergencia Ambiental para el día 10 de junio de 2022.
Resolución Exenta	278	10/06/2022	Declara Episodio Crítico de Pre Emergencia Ambiental para el día 11 de junio de 2022.
Resolución Exenta	281	11/06/2022	Declara Episodio Crítico de Alerta Ambiental para el día 12 de junio de 2022.
Resolución Exenta	284	14/06/2022	Declara Episodio Crítico de Pre Emergencia Ambiental para el día 15 de junio de 2022.
Resolución Exenta	294	15/06/2022	Declara Episodio Crítico de Pre Emergencia Ambiental para el día 16 de junio de 2022.
Resolución Exenta	296	16/06/2022	Declara Episodio Crítico de Emergencia Ambiental para el día 17 de junio de 2022.
Resolución Exenta	299	17/06/2022	Declara Episodio Crítico de Alerta Ambiental para el día 18 de junio de 2022.
Resolución Exenta	311	19/06/2022	Declara Episodio Crítico de Alerta Ambiental para el día 20 de junio de 2022.
Resolución Exenta	313	20/06/2022	Declara Episodio Crítico de Alerta Ambiental para el día 21 de junio de 2022.
Resolución Exenta	315	21/06/2022	Declara Episodio Crítico de Emergencia Ambiental para el día 22 de junio de 2022.
Resolución Exenta	322	24/06/2022	Declara Episodio Crítico de Pre Emergencia Ambiental para el día 25 de junio de 2022.
Resolución Exenta	324	25/06/2022	Declara Episodio Crítico de Pre Emergencia Ambiental para el día 26 de junio de 2022.
Resolución Exenta	325	26/06/2022	Declara Episodio Crítico de Pre Emergencia Ambiental para el día 27 de junio de 2022.
Resolución Exenta	327	27/06/2022	Declara Episodio Crítico de Alerta Ambiental para el día 28 de junio de 2022.
Resolución Exenta	332	29/06/2022	Declara Episodio Crítico de Alerta Ambiental para el día 30 de junio de 2022.
Resolución Exenta	345	01/07/2022	Declara Episodio Crítico de Alerta Ambiental para el día 02 de julio de 2022.
Resolución Exenta	348	03/07/2022	Declara Episodio Crítico de Pre Emergencia Ambiental para el día 04 de julio de 2022.
Resolución Exenta	350	04/07/2022	Declara Episodio Crítico de Pre Emergencia Ambiental para el día 05 de julio de 2022.
Resolución Exenta	353	06/07/2022	Declara Episodio Crítico de Pre Emergencia Ambiental para el día 07 de julio de 2022.
Resolución Exenta	356	07/07/2022	Declara Episodio Crítico de Alerta Ambiental para el día 08 de julio de 2022.
Resolución Exenta	366	10/07/2022	Declara Episodio Crítico de Alerta Ambiental para el día 11 de julio de 2022.
Resolución Exenta	367	11/07/2022	Declara Episodio Crítico de Pre Emergencia Ambiental para el día 12 de julio de 2022.

Resolución Exenta	383	14/07/2022	Declara Episodio Crítico de Alerta Ambiental para el día 15 de julio de 2022.
Resolución Exenta	385	15/07/2022	Declara Episodio Crítico de Pre Emergencia Ambiental para el día 16 de julio de 2022.
Resolución Exenta	388	18/07/2022	Declara Episodio Crítico de Alerta Ambiental para el día 19 de julio de 2022.
Resolución Exenta	390	19/07/2022	Declara Episodio Crítico de Alerta Ambiental para el día 20 de julio de 2022.
Resolución Exenta	394	22/07/2022	Declara Episodio Crítico de Alerta Ambiental para el día 23 de julio de 2022.
Resolución Exenta	406	28/07/2022	Declara Episodio Crítico de Pre Emergencia Ambiental para el día 29 de julio de 2022.
Resolución Exenta	408	29/07/2022	Declara Episodio Crítico de Emergencia Ambiental para el día 30 de julio de 2022.
Resolución Exenta	413	30/07/2022	Declara Episodio Crítico de Alerta Ambiental para el día 31 de julio de 2022.
Resolución Exenta	417	01/08/2022	Declara Episodio Crítico de Alerta Ambiental para el día 02 de agosto de 2022.
Resolución Exenta	418	02/08/2022	Declara Episodio Crítico de Alerta Ambiental para el día 03 de agosto de 2022.
Resolución Exenta	423	03/08/2022	Declara Episodio Crítico de Alerta Ambiental para el día 04 de agosto de 2022.
Resolución Exenta	430	08/08/2022	Declara Episodio Crítico de Alerta Ambiental para el día 09 de agosto de 2022.
Resolución Exenta	445	09/08/2022	Declara Episodio Crítico de Alerta Ambiental para el día 10 de agosto de 2022.
Resolución Exenta	447	10/08/2022	Declara Episodio Crítico de Alerta Ambiental para el día 11 de agosto de 2022.

7º En atención a ello, este Servicio ha dado cumplimiento a sus obligaciones referidas al Plan de Descontaminación Atmosférica (PDA) de Talca y Maule ejecución año 2022.

Sin otro particular, saluda cordialmente.



Humberto Antonio Aqueveque Díaz
Delegado Presidencial Regional del Maule

Para verificar documento ingresar en la siguiente url <https://validadoc.interior.gob.cl/>

Código Verificación: Vg0xJE8UKw65ueFqraFXbA==

CRH/RGM/rff

ID DOC : 19902000

Distribución:

1. SECRETARIA REGIONAL MINISTERIAL DE MEDIO AMBIENTE REGIÓN DEL MAULE SRA. DANIELA DE LA JARA MOREIRA
2. Superintendencia de Medio Ambiente
3. /Delegación Presidencial Regional del Maule/Departamento Jurídico
4. Delegación Presidencial Regional del Maule/Departamento Administración Y Finanzas/Unidad De Administración Y Servicios/Oficina de Partes, Archivos y OIRS

REPORTE DE ESTADO DE AVANCE

Nombre del Plan de Descontaminación Atmosférica : **Plan de Descontaminación Atmosférica para las comunas de Talca y Maule** D.S./año: 49 del año 2015

Intendencia Región del Maule

dici-22

Servicio que reporta

Fecha de emisión del reporte

Desde

01-01-2022

Hasta

31-12-2022

AVANCE

Id Medida	Art. Referencia	Nombre Medida	Fórmula de cálculo	Valor del numerador de la fórmula de cálculo	Valor del denominador de la fórmula de cálculo	Resultado de la fórmula de cálculo
1	56. d), 60. b), 60. c), 60. d)	Declaración de Episodio Crítico	$\frac{[\text{Número de resoluciones ciudadanas}]/\text{Número de episodios declarados} * 100}{100}$	57	57	100

MEDIOS DE VERIFICACIÓN

Id Medida	Art. Referencia	Nombre del documento con el Medio de Verificación	Descripción del contenido
1	56. d), 60. b), 60. c), 60. d)	Resolución Exenta N° 195 del 04/05/2022	Declara Episodio Crítico de Alerta Ambiental para el día 05 de mayo de 2022.
2	56. d), 60. b), 60. c), 60. d)	Resolución Exenta N° 196 del 05/05/2022	Declara Episodio Crítico de Alerta Ambiental para el día 06 de mayo de 2022.
3	56. d), 60. b), 60. c), 60. d)	Resolución Exenta N° 199 del 06/05/2022	Declara Episodio Crítico de Alerta Ambiental para el día 07 de mayo de 2022.
4	56. d), 60. b), 60. c), 60. d)	Resolución Exenta N° 201 del 07/05/2022	Declara Episodio Crítico de Alerta Ambiental para el día 08 de mayo de 2022.
5	56. d), 60. b), 60. c), 60. d)	Resolución Exenta N° 202 del 09/05/2022	Declara Episodio Crítico de Alerta Ambiental para el día 10 de mayo de 2022.
6	56. d), 60. b), 60. c), 60. d)	Resolución Exenta N° 205 del 10/05/2022	Declara Episodio Crítico de Alerta Ambiental para el día 11 de mayo de 2022.
7	56. d), 60. b), 60. c), 60. d)	Resolución Exenta N° 208 del 11/05/2022	Declara Episodio Crítico de Pre Emergencia Ambiental para el día 12 de mayo de 2022.
8	56. d), 60. b), 60. c), 60. d)	Resolución Exenta N° 221 del 13/05/2022	Declara Episodio Crítico de Alerta Ambiental para el día 14 de mayo de 2022.
9	56. d), 60. b), 60. c), 60. d)	Resolución Exenta N° 222 del 14/05/2022	Declara Episodio Crítico de Pre Emergencia Ambiental para el día 15 de mayo de 2022.

10	56. d), 60. b), 60. c), 60. d)	Resolución Exenta N° 223 del 15/05/2022	Declara Episodio Crítico de Pre Emergencia Ambiental para el día 16 de mayo de 2022.
11	56. d), 60. b), 60. c), 60. d)	Resolución Exenta N° 224 del 16/05/2022	Declara Episodio Crítico de Pre Emergencia Ambiental para el día 17 de mayo de 2022.
12	56. d), 60. b), 60. c), 60. d)	Resolución Exenta N° 225 del 17/05/2022	Declara Episodio Crítico de Emergencia Ambiental para el día 18 de mayo de 2022.
13	56. d), 60. b), 60. c), 60. d)	Resolución Exenta N° 226 del 18/05/2022	Declara Episodio Crítico de Alerta Ambiental para el día 19 de mayo de 2022.
14	56. d), 60. b), 60. c), 60. d)	Resolución Exenta N° 243 del 26/05/2022	Declara Episodio Crítico de Alerta Ambiental para el día 27 de mayo de 2022.
15	56. d), 60. b), 60. c), 60. d)	Resolución Exenta N° 246 del 27/05/2022	Declara Episodio Crítico de Pre Emergencia Ambiental para el día 28 de mayo de 2022.
16	56. d), 60. b), 60. c), 60. d)	Resolución Exenta N° 248 del 28/05/2022	Declara Episodio Crítico de Alerta Ambiental para el día 29 de mayo de 2022.
17	56. d), 60. b), 60. c), 60. d)	Resolución Exenta N° 250 del 29/05/2022	Declara Episodio Crítico de Pre Emergencia Ambiental para el día 30 de mayo de 2022.
18	56. d), 60. b), 60. c), 60. d)	Resolución Exenta N° 252 del 30/05/2022	Declara Episodio Crítico de Emergencia Ambiental para el día 31 de mayo de 2022.
19	56. d), 60. b), 60. c), 60. d)	Resolución Exenta N° 255 del 31/05/2022	Declara Episodio Crítico de Pre Emergencia Ambiental para el día 01 de junio de 2022.
20	56. d), 60. b), 60. c), 60. d)	Resolución Exenta N° 260 del 01/06/2022	Declara Episodio Crítico de Alerta Ambiental para el día 02 de junio de 2022.
21	56. d), 60. b), 60. c), 60. d)	Resolución Exenta N° 270 del 06/06/2022	Declara Episodio Crítico de Alerta Ambiental para el día 07 de junio de 2022.
22	56. d), 60. b), 60. c), 60. d)	Resolución Exenta N° 276 del 09/06/2022	Declara Episodio Crítico de Pre Emergencia Ambiental para el día 10 de junio de 2022.
23	56. d), 60. b), 60. c), 60. d)	Resolución Exenta N° 278 del 10/06/2022	Declara Episodio Crítico de Pre Emergencia Ambiental para el día 11 de junio de 2022.
24	56. d), 60. b), 60. c), 60. d)	Resolución Exenta N° 281 del 11/06/2022	Declara Episodio Crítico de Alerta Ambiental para el día 12 de junio de 2022.
25	56. d), 60. b), 60. c), 60. d)	Resolución Exenta N° 284 del 14/06/2022	Declara Episodio Crítico de Pre Emergencia Ambiental para el día 15 de junio de 2022.
26	56. d), 60. b), 60. c), 60. d)	Resolución Exenta N° 294 del 15/06/2022	Declara Episodio Crítico de Pre Emergencia Ambiental para el día 16 de junio de 2022.
27	56. d), 60. b), 60. c), 60. d)	Resolución Exenta N° 296 del 16/06/2022	Declara Episodio Crítico de Emergencia Ambiental para el día 17 de junio de 2022.
28	56. d), 60. b), 60. c), 60. d)	Resolución Exenta N° 299 del 17/06/2022	Declara Episodio Crítico de Alerta Ambiental para el día 18 de junio de 2022.

29	56. d), 60.b), 60.c), 60.d)	Resolución Exenta N° 311 del 19/06/2022	Declara Episodio Crítico de Alerta Ambiental para el día 20 de junio de 2022.
30	56. d), 60.b), 60.c), 60.d)	Resolución Exenta N° 313 del 20/06/2022	Declara Episodio Crítico de Alerta Ambiental para el día 21 de junio de 2022.
31	56. d), 60.b), 60.c), 60.d)	Resolución Exenta N° 315 del 21/06/2022	Declara Episodio Crítico de Emergencia Ambiental para el día 22 de junio de 2022.
32	56. d), 60.b), 60.c), 60.d)	Resolución Exenta N° 322 del 24/06/2022	Declara Episodio Crítico de Pre Emergencia Ambiental para el día 25 de junio de 2022.
33	56. d), 60.b), 60.c), 60.d)	Resolución Exenta N° 324 del 25/06/2022	Declara Episodio Crítico de Pre Emergencia Ambiental para el día 26 de junio de 2022.
34	56. d), 60.b), 60.c), 60.d)	Resolución Exenta N° 325 del 26/06/2022	Declara Episodio Crítico de Pre Emergencia Ambiental para el día 27 de junio de 2022.
35	56. d), 60.b), 60.c), 60.d)	Resolución Exenta N° 327 del 27/06/2022	Declara Episodio Crítico de Alerta Ambiental para el día 28 de junio de 2022.
36	56. d), 60.b), 60.c), 60.d)	Resolución Exenta N° 332 del 29/06/2022	Declara Episodio Crítico de Alerta Ambiental para el día 30 de junio de 2022.
37	56. d), 60.b), 60.c), 60.d)	Resolución Exenta N° 345 del 01/07/2022	Declara Episodio Crítico de Alerta Ambiental para el día 02 de julio de 2022.
38	56. d), 60.b), 60.c), 60.d)	Resolución Exenta N° 348 del 03/07/2022	Declara Episodio Crítico de Pre Emergencia Ambiental para el día 04 de julio de 2022.
39	56. d), 60.b), 60.c), 60.d)	Resolución Exenta N° 350 del 04/07/2022	Declara Episodio Crítico de Pre Emergencia Ambiental para el día 05 de julio de 2022.
40	56. d), 60.b), 60.c), 60.d)	Resolución Exenta N° 353 del 06/07/2022	Declara Episodio Crítico de Pre Emergencia Ambiental para el día 07 de julio de 2022.
41	56. d), 60.b), 60.c), 60.d)	Resolución Exenta N° 356 del 07/07/2022	Declara Episodio Crítico de Alerta Ambiental para el día 08 de julio de 2022.
42	56. d), 60.b), 60.c), 60.d)	Resolución Exenta N° 366 del 10/07/2022	Declara Episodio Crítico de Alerta Ambiental para el día 11 de julio de 2022.
43	56. d), 60.b), 60.c), 60.d)	Resolución Exenta N° 367 del 11/07/2022	Declara Episodio Crítico de Pre Emergencia Ambiental para el día 12 de julio de 2022.
44	56. d), 60.b), 60.c), 60.d)	Resolución Exenta N° 383 del 14/07/2022	Declara Episodio Crítico de Alerta Ambiental para el día 15 de julio de 2022.
45	56. d), 60.b), 60.c), 60.d)	Resolución Exenta N° 385 del 15/07/2022	Declara Episodio Crítico de Pre Emergencia Ambiental para el día 16 de julio de 2022.
46	56. d), 60.b), 60.c), 60.d)	Resolución Exenta N° 388 del 18/07/2022	Declara Episodio Crítico de Alerta Ambiental para el día 19 de julio de 2022.
47	56. d), 60.b), 60.c), 60.d)	Resolución Exenta N° 390 del 19/07/2022	Declara Episodio Crítico de Alerta Ambiental para el día 20 de julio de 2022.

48	56. d), 60. b), 60. c), 60. d)	Resolución Exenta N° 394 del 22/07/2022	Declara Episodio Crítico de Alerta Ambiental para el día 23 de julio de 2022.
49	56. d), 60. b), 60. c), 60. d)	Resolución Exenta N° 406 del 28/07/2022	Declara Episodio Crítico de Pre Emergencia Ambiental para el día 29 de julio de 2022.
50	56. d), 60. b), 60. c), 60. d)	Resolución Exenta N° 408 del 29/07/2022	Declara Episodio Crítico de Emergencia Ambiental para el día 30 de julio de 2022.
51	56. d), 60. b), 60. c), 60. d)	Resolución Exenta N° 413 del 30/07/2022	Declara Episodio Crítico de Emergencia Ambiental para el día 30 de julio de 2022.
52	56. d), 60. b), 60. c), 60. d)	Resolución Exenta N° 417 del 01/08/2022	Declara Episodio Crítico de Alerta Ambiental para el día 02 de agosto de 2022.
53	56. d), 60. b), 60. c), 60. d)	Resolución Exenta N° 418 del 02/08/2022	Declara Episodio Crítico de Alerta Ambiental para el día 03 de agosto de 2022.
54	56. d), 60. b), 60. c), 60. d)	Resolución Exenta N° 423 del 03/08/2022	Declara Episodio Crítico de Alerta Ambiental para el día 04 de agosto de 2022.
55	56. d), 60. b), 60. c), 60. d)	Resolución Exenta N° 430 del 08/08/2022	Declara Episodio Crítico de Alerta Ambiental para el día 09 de agosto de 2022.
56	56. d), 60. b), 60. c), 60. d)	Resolución Exenta N° 445 del 09/08/2022	Declara Episodio Crítico de Alerta Ambiental para el día 10 de agosto de 2022.
57	56. d), 60. b), 60. c), 60. d)	Resolución Exenta N° 447 del 10/08/2022	Declara Episodio Crítico de Alerta Ambiental para el día 11 de agosto de 2022.

OBSERVACIONES	
Id Medida	Observación
56. d), 60. b), 60. c), 60. d)	

44016.

ORD .: N° 385/
ANT .: > Providencia n° 40.414.
 .: > Tareas Ejecutadas.
MAT .: > Respuesta a Ord 280/2022



TALCA , 26 DE DICIEMBRE DEL 2022

DE .: **SR. JUAN CARLOS GARCÉS FAÚNDEZ**
 DIRECTOR MEDIO AMBIENTE ASEO Y ORNATO

A .: **SRTA. DANIELA DE LA JARA MOREIRA**
 SEREMI DE MEDIO AMBIENTE

Mediante el presente, se da respuesta y en relación a la solicitud de reportar las tareas ejecutadas para dar respuesta al Plan de Descontaminación Atmosférica de las comunas de Talca y Maule, se adjunta a usted el listado de tareas ejecutadas con su respectiva evidencia.

Sin otro particular, saluda atentamente a Ud.,



JUAN CARLOS GARCÉS FAÚNDEZ
DIRECTOR MEDIOAMBIENTE, ASEO Y ORNATO

JCGF/EZG/fmm
DISTRIBUCIÓN/

- La indicada
- Archivo Dir. de Medioambiente, Aseo y Ornato

ART	Nombre de la actividad	Unidad responsable	Medio de verificación
70 (a)	Educación PDA	M.A. Salud, Daem	Ppt,Asistencia, fotos
70 (b)	Educación PDA	M.A. Salud, Daem	ppt,Asistencia, fotos

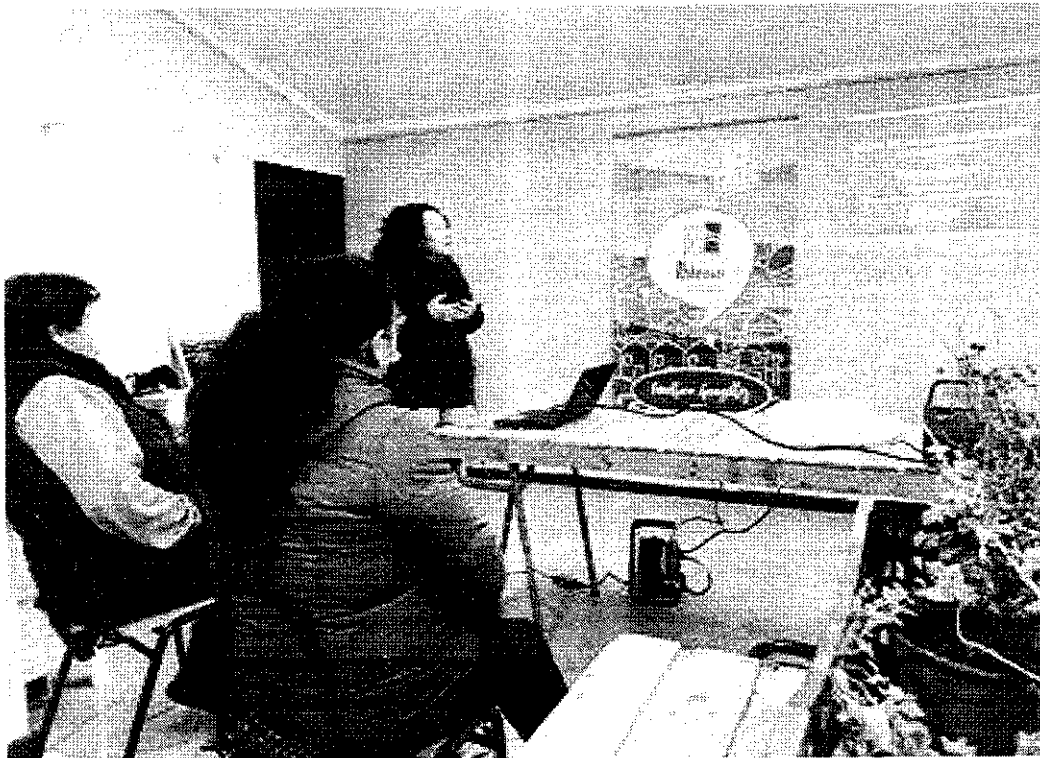
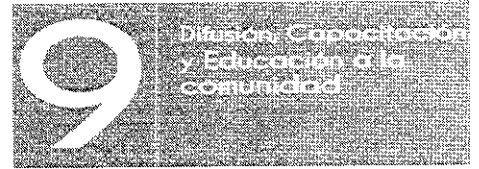
- Realización de capacitaciones educativas para establecer parámetros y criterios del PDA de la ciudad de Talca con JJVV Faustino González y nueva Abate Molina.
- EVIDENCIAS, lista de asistencia, fotografías y ppt de la charla educativa.





Ministerio del Medio Ambiente, Agua y Urbanismo

Lista de asistencia Difusión Plan de Lescontaminación Talca-Maule y Reciclaje

NUOVA Norte Pichina jueves 01-Septiembre 2022

N°	NOMBRE	RUT	SECTOR	E-MAIL	TELEFONO	FIRMA
1	Hilary Paredes	11437972-0	Costanera		966832411	[Signature]
2	Hilda Maldonado	5297226-4	Costanera		966809739	[Signature]
3	Cecilia Lora	9721244-4	Costanera		994432073	[Signature]
4	Felipe Lora G	5031881-8	Costanera		995952264	[Signature]
5	María Naranjo	11438446-4	Costanera		960931945	[Signature]
6	Guacolda Latorre	9914932-9	Costanera		981464297	[Signature]
7	Augustina Vega	990921105	Costanera		4667754-3	[Signature]
8	José Fajardo	934203004	PRMB		333521222	[Signature]
9	Carmen Paz Hurtado	11500217-0	PRMB		95740713	[Signature]
10	[Signature]	14056374-6	PRMB		94443356	[Signature]
11	Paule Escobar	13737084	DRAC	personal talca el	912203564	[Signature]
	[Signature]	14390604	PRMB		944852103	[Signature]



LISTA DE ASISTENCIA
10.05.2022

NOMBRE DE LA ACTIVIDAD : Socio - Educación Medioambiental - PGS n°3				
N°	NOMBRE	CARGO/INSTITUCIÓN	TELÉFONO	FIRMA
1	P. Jor Skorge	Vecino	98117311	[Firma]
2	P. Ingeborg	Vecina	98117311	[Firma]
3	Janneberg	Vecina	4225924	[Firma]
4	Sarah Cathrin	Encargada de la casa	98117311	[Firma]
5	William Sauer	Encargado de la casa	98117311	[Firma]
6	Ann-Mette	Encargada de la casa	98117311	[Firma]
7				
8				
9				
10				
11				
12				
13				
14				

70 (a)	Marzo a Septiembre	Educación en el PDA	Monitoreo y Difusión PDA, en la comunidad escolar. Entrega 10 semáforos ambientales	DAEM	Capacitar y educar a la comunidad escolar en general en el PDA y los GEC	Bajar los índices de contaminación y crear conciencia en los ciudadanos	ppt, Lista de asistencia fotografia
70 (a)	Marzo a Septiembre	Educación en el PDA	2 jornadas de capacitación de Difusión del Plan de Descontaminación Atmosférica	DAEM	Capacitar y educar a la comunidad escolar en general en el PDA y los GEC	Bajar los índices de contaminación y crear conciencia en los ciudadanos	Ppt, Lista de Asistencia Fotografías

DIRECCIÓN COMUNAL DE EDUCACIÓN

Construcción en un 80%, pendiente entrega de semáforos ambientales por anuncio de cambio en GEC del PDA Talca-Maule, a espera de diseño de nueva gráfica.

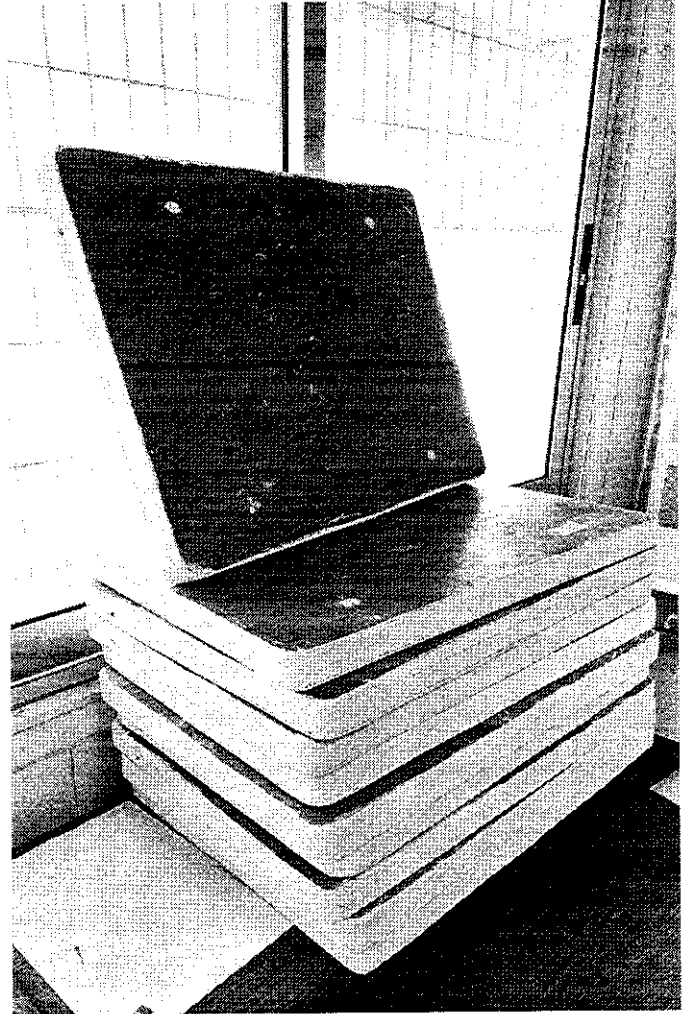

001167

ORD. : _____/

ANT. : Educación Ambiental
Ord. N°1464 del 07.06.2021
De SECREDOC

MAT. : Jornada de Capacitación de
Educación Ambiental

TALCA, 14 JUN 2022

DE : JEFE (I) DEPARTAMENTO DE ADMINISTRACIÓN DE EDUCACIÓN MUNICIPAL DE TALCA

A : DIRECTORES ESTABLECIMIENTOS DE EDUCACIÓN MUNICIPAL DE TALCA

Me permito saludar cordialmente a Ud., y en el marco del Plan de Descontaminación Atmosférica de las Comunas de Talca y Maule de acuerdo al Decreto Supremo N°49 del año 2015, se ha generado una alianza estratégica entre el DAEM de Talca, SEREMI de Educación y SEREMI del Medio Ambiente de la Región, quienes convocan a una Jornada de Educación Ambiental y Planes de Descontaminación Atmosférica de la Región del Maule, donde se busca dar directrices para abordar la temática dentro del currículo de cada Establecimiento Educacional.

Por lo tanto, se invita a participar de la Jornada, a los Encargados de Medio Ambiente, de cada establecimiento educacional o bien un representante, si no hubiese una designación oficial, enviar a un profesional o docente de Liceo y/o Escuela, según corresponda, quien pueda entregar la información adquirida para transformarla en una acción concreta en sus respectivas Comunidades Educativas.

La capacitación se llevará a efecto el día miércoles 22 de junio del 2022, a partir de las 10:00 hrs., vía online a través de la plataforma TEAMS, el enlace de la reunión se enviará a su correo, previa inscripción en el formulario, indicado a continuación:

<https://forms.gle/9QmVrTqHq3kxp4LA>

Saluda atte. a Ud.-

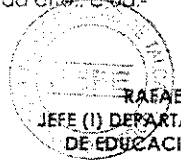
RAFAEL MARÍN GONZÁLEZ
JEFE (I) DEPARTAMENTO DE ADMINISTRACIÓN
DE EDUCACIÓN MUNICIPAL DE TALCA

RMG/RFC/CPV/JVS/eos.-

DISTRIBUCIÓN:

- a Indicado
- Oficina de Partes
- Secretario Daem
- SD Administración
- 14.06.2022.-

Jornada de Difusión Plan de Descontaminación atmosférica

El día 22 de junio se realizó una jornada de difusión del Plan de descontaminación atmosférica de las comunas de Talca y Maule, en alianza estratégica entre la Seremi de medio ambiente, Secreduc del Maule y DAEM Talca (Oficio conductor).



Invitación formal para jornada de educación Ambiental:

Junto con saludar cordialmente a ustedes, y por encargo de la jefatura Daem remito, Oficio que invita a participar de la "Jornada de Educación Ambiental: Calidad del Aire, Cambio Climático y Eficiencia Energética en el Maule". actividad que desarrolla la SECREDOC del Maule, en alianza con la SEREMI del Medio Ambiente y SEREMI de Energía, en el contexto del Plan de Descontaminación Atmosférica.

(MEDIO DE VERIFICACIÓN EMAIL DE INVITACIÓN)

acciones de sensibilización del cuidado del Medio Ambiente con estudiantes y comunidad escolar en general, incorporándola desde el currículum a través de los diversos instrumentos de gestión y con especial énfasis desde las diferentes asignaturas.

Se convoca a participar a coordinadores de Medio Ambiente Comunales, directores, jefes de UTP, profesionales docentes y personas interesadas en la instalación de la temática Medio Ambiental y/o red SNCMAE en especial a los Establecimientos Educacionales y comunidad educativa pertenecientes a los territorios donde se implementa los planes de descontaminación atmosférica de las comunas de Talca, Maule y Valle Central de Curico.

El encuentro se realizará el miércoles 19 de octubre del 2022 a partir de las 10:00 hrs. a través de plataforma TEAMS.

Se requiere inscripción previa en el enlace <https://forms.gle/ARp417G1Gh75n8oS7>

Consultas con respecto a la jornada a Ana María Morales: AMorales.7@mma.gob.cl, María Elena Cares : maria.cares@mmeduc.cl . Paola Bruna: pbruna@mmeduc.cl

Esperamos la participación de todos y todas.

Se adjunta oficio convocatorio

María Elena Cares Rubio

----- Forwarded message -----

De: **Rafael Alberto Marín González** <rmarm@talca.cl>

Date: Tue, 12 Oct 2022 a las(s) 15:12

Subject: RV: "Jornada de Educación Ambiental: Calidad del Aire, Cambio Climático y Eficiencia Energética en el Maule"

To: Paula Rojas <projas@daemtalca.cl>



**Departamento
Administración de
Educación DAEM**
Región de Maipo
Talca

Rafael Marín González

Director Comunal de Educación
rmarm@talca.cl - Fono: (71)2203730

WWW.DAEMTALCA.CL
CALLE 4 ORIENTE, #1280

De: **Maria Elena Cares Rubio** <maria.cares@mineduc.cl>

Enviado el: martes, 11 de octubre de 2022 18:04

Asunto: "Jornada de Educación Ambiental: Calidad del Aire, Cambio Climático y Eficiencia Energética en el Maule"

Estimados y estimadas:

Esperando se encuentren bien, en el contexto del Plan de Descontaminación Atmosférica, desde la SECREDUC del Maule, en alianza con la SEREMI del Medio Ambiente y SEREMI de Energía se convoca a la "Jornada de Educación Ambiental: Calidad del Aire, Cambio Climático y Eficiencia Energética en el Maule"

Esta actividad es parte del proceso de difusión e implementación de actividades formativas para abordar la temática correspondiente al Plan de Descontaminación Atmosférica, eficiencia energética y cuidado del medio ambiente al interior de los Establecimientos Educativos y su entorno, realizar

3

Jorge Vásquez Solorza

De: Paula Rojas <projas@daemtalca.cl>

Enviado el: martes, 11 de octubre de 2022 21:54

Para:

CC:

Directores
Iván UTP, jorgeandvasquez@gmail.com, Jorge Vásquez Solorza, CESAR ISAAC RIQUELME ESPINOZA, Dany Alejandro Jaque Martínez, Luis Valenzuela Miki, eric marcelo garido valenzuela, Mauricio Inzunza, Roberto Torres, Rodrigo Alvarado Muñoz, Felipe Acevedo, Ignacio Rojas Aravena, Andrés Díaz Leyton, Japito, soto cortez, Alfredo Hébalo, María Muñoz Poblete, mariaalejandradiaz@gmail.com, Víctor Canales, Marcelo Andrés Gutiérrez Segovia, w. cabello, maria alejandra gonzalez igueroa, rosa estela aravena reyes, carolina rojas, Jonathan Durán, oiana alicia valenzuela careros, Manuel Mancilla Santander, raulrojasgarrido@hotmail.com, cocoyortos, margarita cornejo, Nicole Muñoz Pastene, Sebastián Valdes Sepulveda, juancarlo oses, jorge armando campos jaqueroa, jav abasolo, Carlos Ordoñez, Ivan Luis Gonzalez ortiz, GONZALO NÚÑEZ, christian pacini, Luis Esteban Poblete Garrido, Rodrigo Castro Rojas, andrés quezada rey, cecilia alejandra guerrero ramirez, f salgado, abnerjaque@hotmail.com, Ximena Sepulveda, Barbara Hunra, Evelyn te edo, Marcelo Celis Jimenez@colegiomanuelarran.cl, david eliseo inestrosa martinez, Extraescolar montessori talca, Richard Inzunza, arwin gomez Freddy Pereira Lobos, Ada Lúpia Rios, Cristian Alegria, retrulo Parada Flores, Carlos Rojas Pacheco, Luis Armando Ayala Celis, Ana María De la Fuente, Mónica Navarrete Ramos, Víctor Alfonso Pozo, Juan Carlos Valenzuela, lorenzo soleda, cristina cortes, Yonathan medel, Douglas Alberto González Díaz, Marcelo Rojas, nicolas queza, Lix y Ceballos, Cristóbal Opazo Cornejo, Diego Arturo Pino Rojas, Fabi Galaz, mario alexis macas matorana, montecinos.fans@ gmail.com, Carolina Andrea Gaete Poldete, Miguel Avendaño, Karen Monsalve, Alicia Soto, Juan José Albornoz Igueroa, Felipe González, majomar@live.cl, munozpatricia.felipe@gmail.com, Andrés Ignacio Quezada Roy, CD Juan Piamarta, matias.gonzalezr15@gmail.com, jusanmaripje@gmail.com, Emil M. Jaquero Fuentes, francisca aravena abarta, Juan Troncoso, mauriciojaqueroa2012@gmail.com, Jorge Nuñez G., Claudio ariel imas riquelme, Lisbeth Maluenda, Barbara Isabel Flores Azocar, Patricio Gutiérrez, Angela Andrea Galabert Labra, deportesamnucaotaca@gmail.com, ERIC GARRIDO, Karla Sanchez, Simon Esteban Bermudez Gajardo, Raúl Caminos, Carlos Triunf, Wanner, DOMINNEA CONSTANZA OYARCE GUERRERO, jjaurogasanniguel@gmail.com, Mario Armando Muñoz Poblete, Juan Manuel Mora Martínez, Nicolás Erick Gutiérrez Sepulveda, CATHÉRINE BÉRBIOS, Magdalena Ferreda Soza, Diego Leanez mauleme, Pugo Quezada, José Ricardo Moyano Espinoza, Enrique López, Fernando Urzúa, Estefany Constanza Yevenes Vidal, David Alejandro Gonzalez, Cirutia, Mario Alexis Stelano Macías, liscuepolo@celinsuizen.cl, RCPRICO + ASTRO, Profesora Karen Monsalve Maraboli, Hector Espinoza, Rattael Bardiles, Andrés Braulio Díaz Leyton, Vicente Zambrano Morales, convivenciaescolar@talca.cl, Cesar Vasquez, MARCELO ANDRES CUTTIERREZ SEGOVIA, Rafael Mann, Jennifer Amari Mopos, Paola Zúñiga, Caró Avila Quezada, Miguel Castro, projas@talca.cl

Asunto: "Jornada de Educación Ambiental: Calidad del Aire, Cambio Climático y Eficiencia Energética en el Maule"

Datos adjuntos: OFICIO, JORNADA, MEDIO AMBIENTE, HIGIENA 2022.pdf

Estimados Directores:



ANT.: No hay

MAT.: "Jornada de Educación Ambiental: Calidad del aire, Cambio Climático y Eficiencia Energética en el Maule"

Numero de solicitud: 3431 Fecha 27/09/2022

PROCEDENCIA: Secretaría Ministerial de Educación Región del Maule

DE: SECRETARIO REGIONAL MINISTERIAL DE EDUCACION REGION DEL MAULE

A: SOSTENEDORES DE LOS ESTABLECIMIENTOS EDUCACIONALES MUNICIPALES, PARTICULARES SURVENCIONADOS Y PARTICULARES DE LAS COMUNAS DE TALCA, CONSTITUCIÓN, CUREPTO, EMPEDRADO, MAULE, PELARCO, PENCAHUE, RIO CLARO, SAN CLEMENTE, SAN RAFAEL, CAUQUENES, CHANCO, PELLUHUE, CURICO, HUALAÑE, LICANTÉN, MOLINA, RAUCO, ROMERAL, SAGRADA FAMILIA, TENO, VICHUQUEN, LINARES, COLBÚN, LONGAVI, PARRAL, RETIRO, SAN JAVIER, VILLA ALEGRE, YERBAS BUENAS. COORDINADORES DE MEDIO AMBIENTE COMUNALES Y DE LOS ESTABLECIMIENTOS EDUCACIONALES DE LAS COMUNAS SEÑALADAS. COORDINADORES MEDIO AMBIENTE DEL DEPARTAMENTO PROVINCIAL DE EDUCACION DE CURICO, TALCA, LINARES Y CAUQUENES.

1. En el contexto del Plan de Descontaminación Atmosférica, desde la SECREDOC del Maule, en alianza con la SEREMI del Medio Ambiente y SEREMI de Energía se convoca a la "Jornada de Educación Ambiental: Calidad del aire, Cambio Climático y Eficiencia Energética en el Maule".
2. Esta actividad es parte del proceso de difusión e implementación de actividades formativas para abordar la temática correspondiente al Plan de Descontaminación Atmosférica, eficiencia energética y cuidado del medio ambiente al interior de los Establecimientos Educativos y su entorno, realizar acciones de sensibilización del cuidado del Medio Ambiente con estudiantes y comunidad escolar en general, incorporándola desde el currículum a través de los diversos instrumentos de gestión y con especial énfasis desde las diferentes asignaturas.
3. Se convoca a participar a coordinadores de Medio Ambiente Comunales, directores, jefes de UTP, profesionales docentes y personas interesadas en la instalación de la temática Medio Ambiental y/o red SNCAE en especial a los Establecimientos Educativos y comunidad educativa pertenecientes a los territorios donde se implementa los planes de descontaminación atmosférica de las comunas de Talca, Maule y Valle Central de Curico.
4. El encuentro se realizará el miércoles 19 de octubre del 2022 a partir de las 10:00 hrs. a través de plataforma TEAMS
5. Se requiere inscripción previa.

Saluda atentamente a usted



Francisco Javier Varela Miranda
PROFESOR
SECRETARÍA MINISTERIAL DE EDUCACIÓN
REGIÓN DEL MAULE

En Atte:
Dpto. Gestión del Medio Ambiente
Iniciativa
de Talca
Ases. Depto. Educ.
Dpto. Medio Ambiente

ART	Nombre de la actividad	Unidad responsable	Medio de verificación
	Difusion hito inicio del periodo de a gestion de episodios criticos	Salud	fotografias, lista de asistencia y/o invitaciones
	Instalacion y operacion de semaforos ambientales en centros de salud	Salud	fotografias
	Implementacion plan de contingencia para enfrentar episodios criticos de contaminacion atmosferica en centros de salud	Salud	Lista de asistencia
	Talleres educacion ambiental "Juntos por un aire limpio"	Salud	Asistencia y fotografias
	Curso de capacitacion funcionaria	Salud	Lista de Asistencia
	Difusion ambiental diaria en episodios criticos de contaminacion atmosferica	Salud	Registro digital en correos electronicos masivos y redes sociales.

Charla Mesa Salud Nor-Oriente Talca 01/06/2022



LISTA DE ASISTENCIA TALLER DE LIDERES COMUNITARIOS JUNIO 2022 01/06/2022

NOMBRE	RUT	FIRMA	GRUPO
Enzo Hernandez	5.615.340-1	[Firma]	Cesfan 5
Leonel Bustos	5.257.240-1	[Firma]	[Firma]
Daisy Lopez Escobar	6.269.997-K	[Firma]	Comunidad de Reyes
Glucione del Carmen Espinoza Vega	5.948.808-2	[Firma]	Cesfan 1
María del C. Guezu Contreras	6.785.000-9	[Firma]	Cesfan 10
CLEMENTE Jovela Rojas	5.454.599-9	[Firma]	Cesfan 3
Ramon Rojas FERNANDEZ	6.546.719-4	[Firma]	C.A.M. Amigos Amistad

EVIDENCIA CHARLA NOR-ORIENTE 28/06/2022



LISTA DE ASISTENCIA TALLER DE LIDERES COMUNITARIOS JULIO 2022 28/07/2022

NOMBRE	R.U.	FIRMA	GRUPO
Maria Leticia Lucía Juazo	5.146.828-4	<i>[Handwritten Signature]</i>	Club A.M.E. R.R.
Jaime Bustos Cordero	5255.240-1	<i>[Handwritten Signature]</i>	E.N.A. d.a.c.l.
Marta de Orosio Hainery	7414351-3	<i>[Handwritten Signature]</i>	Club Adultos josea
David Viquez Lafata	7395056-2	<i>[Handwritten Signature]</i>	Club conforma la C.O.S.
Leontian Espinoza Gomez	6.540568-2	<i>[Handwritten Signature]</i>	Nueva Ola
Alexandre JARZLA	5459599-9	<i>[Handwritten Signature]</i>	ESPAN 3
Dolinda Valenzuela	6405947-5	<i>[Handwritten Signature]</i>	C.A. Amigos Amigos
Olivera, Miki Larrea	5961703-6	<i>[Handwritten Signature]</i>	Comunidad del 7 de 2001
Gloria Espinoza Vega	5948808-2	<i>[Handwritten Signature]</i>	CESFAN 1



CERTIFICADO N° 192

Garvía Barra Ramírez, Jefe de la Unidad de Capacitación del Departamento de Salud de Talca, certifica que en el marco de Plan de Descontaminación Atmosférica y riesgos a la salud, se realizó la capacitación denominada "Riesgos a la salud por exposición a contaminantes atmosféricos en el marco del Programa Juntos por un aire limpio: respirar un aire libre de contaminación es responsabilidad de todos", efectuada a diez grupos de funcionarios, en las siguientes fechas:

- 3, 10 y 17 de Junio
- 1, 8, 15, 22 y 29 de Julio
- 5 y 12 de Agosto

Cabe señalar que, se capacitó un total de 631 funcionarios pertenecientes a los diferentes Centros de Salud de la comuna, según se detalla a continuación:

Nombre Completo	RUT	Centro de Salud
LEONARDO CÉSAR PINO PINO	12886400-2	ASTABURUAGA
SOLEDAD VICTORIA CABEZAS BRAVO	18892391-7	LAS AMERICAS
ANA ALEJANDRA TRONCOSO TORRES	13842230-8	AMERICAS
NELLY CANDY MORALES ITURRA	15611213-9	AMERICAS
CLAUDIA PAZ SEQUEL GARRIDO	13857181-5	ASTABURUAGA
JENNY SANDOVAL PALMA	11893926-4	ASTABURUAGA
CECILIA ALBERNOZ CÁCERES	11892401-0	ASTABURUAGA
VALESKA CECILIA ROJAS MORALES	15596741-2	ASTABURUAGA
ELBA MARISERLA MIRANDA LABRA	14019923-5	ASTABURUAGA
MARIA FERNANDA PINTO MUÑOZ	16896934-0	ASTABURUAGA
SARA ANDREA GONZALEZ GONZALEZ	14017613-3	ASTABURUAGA
SARA ANDREA MARDONES ROJAS	14513771-3	ASTABURUAGA
PAMELA ALEJANDRA SILVA ADASME	15453484-7	ASTABURUAGA
CAMILA GUAIARINO BRAVO	18175326-5	ASTABURUAGA
PAULA ANDREA LABRA YAÑEZ	12567943-2	ASTABURUAGA
CECILIA SCARLETT MORALES OYARZUN	11798133-0	ASTABURUAGA
AURELIA ANDREA INOSTROZA COLOMA	11890760-2	ASTABURUAGA
MIGUEL ANGEL ARENAS SAN MARTIN	15298972-3	ASTABURUAGA
PAOLA ANDREA PACHECO DONOSO	11675238-7	ASTABURUAGA
BEATRIZ ALEJANDRA MORALES FUENTEALBA	13722106-6	ASTABURUAGA
LIDIA ROSAR O NEIRA ROSAS	13904930-7	ASTABURUAGA
MARIANE LA MOSCOVIA NORAMBUENA RETAMAL	15138236-4	ASTABURUAGA
ROXANA STEPHANIE JAQUE RAMIREZ	16732211-5	ASTABURUAGA
CLAUDIA ALEJANDRA VIVANCO FIGUEROA	15476095-1	BICENTENARIO
CONSTANZA PILAR FAUNDEZ VALDES	18176933-4	BICENTENARIO
THAIS RUIES VALDES	99306777-7	BICENTENARIO
CARLA CATALINA RETAMAL SARABIA	16269583-5	BICENTENARIO
CARLA CATALINA RETAMAL SARABIA	16269583-5	BICENTENARIO
ALEJANDRO ARISTIDES BRAVO GONZALEZ	14044016-7	BICENTENARIO
CHRISTOPHER DAVID NOVQA JADUE	16542101-9	BODEGA COMUNAL
MARICSA PAMELA ROJAS ABARCA	18726394-4	C. ASTABURUAGA

MARIA JOE HERNANDEZ	15732376A	JULIO CONTARDO
ISABEL EUGENIA LETELLER ROSALES	9602924-2	JULIO CONTARDO
JAVIERA DEL PILAR GONZALEZ FARIAS	18213769-5	JULIO CONTARDO
SUSANA VALERIA ALARCON GONZALEZ	14678273-4	LA FLORIDA
GRACE EVANGELINA ROJAS ADASME	12594253-4	LA FLORIDA
GASTON CAMPANO SANTANA	9467101-1	LA FLORIDA
MARCELA DIAZ MORALES	11483510-2	LA FLORIDA
GISELA COPRE RODRIGUEZ	10298675-0	LA FLORIDA
CARMEN MAUREIRA MELÉNDEZ	9715567-4	LA FLORIDA
PILAR BETAMAL	8921745-2	LA FLORIDA
FRIDA ALESSANDRA MATTE LINEROS	10765557-2	LA FLORIDA
EDUARDO ALEXIS LLACHA FARIAS	15113783-8	LA FLORIDA
ALEJANDRA KARENINA ALBORNOZ DE VALLE	13950324-4	LA FLORIDA
VICTORIA ANDREA RAMIREZ CAMPOS	16001775-2	LA FLORIDA
FABIOLA DURAN URRUTIA	18281858-1	LA FLORIDA
FAMILIA GERON VILLALOBOS	11520722-1	LA FLORIDA
JAVIERA ANDREA FUENTES FUENTES	18571844-1	LA FLORIDA
LEANDRA ESTER MORAMBUENA MANDONES	16003971-4	LA FLORIDA
YASMINA GUISELA GARCIA TRAVANIC	11184342-0	LA FLORIDA
LORENA CONTRERAS VILLANUEVA	14180411-1	LA FLORIDA
SUSANA MARIA PEREIRA PEREIRA	9939128-5	LA FLORIDA
CARMEN MAUREIRA MELÉNDEZ	9715567-4	LA FLORIDA
RODRIGO IGNACIO VERA CASTRO	10134948-K	LABORATORIO CLINICO
MARIA JOSE PEREZ VERGARA	16002113-7	LABORATORIO CLINICO COMUNAL
SOLANGE ELIZABETH GARRIDO CORIA	13505872-5	LABORATORIO CLINICO COMUNAL
INGRID ESTEFANY ROJAS RIOS	185039846	LABORATORIO CLINICO COMUNAL DE TALCA
FRANCISCA ALEJANDRA URZUA PALACIOS	19042568-7	LABORATORIO CLINICO COMUNAL DE TALCA
CRISTOBAL IGNACIO ACEVEDO FAUNDEZ	18473997-0	LABORATORIO CLINICO COMUNAL DE TALCA
CONSTANZA FERNANDA HORMAZÁBAL Cárdenas	19044063-K	LABORATORIO CLINICO COMUNAL TALCA
BERNADITA DE LA BARRA SEPULVEDA	11183727-6	LABORATORIO COMUNAL
CARLA SEPULVEDA	19138790-2	LABORATORIO COMUNAL
EDUARDO IGNACIO GARRIDO ZAGAL	16726189-7	LABORATORIO COMUNAL (DCS)
MARIA ANDREA FLORES ARIAS	18473259-8	LAS AMERICAS
CLAUDIO VERDUSO CARRASCO	13611819-0	LAS AMERICAS
GLORIA ESTEFANI MORALES HIGUEREA	17484025-8	LAS AMERICAS
SANDRA DEL CARMEN ORTIZ FUENTEALPA	14438785-9	LAS AMERICAS
PIEDAD LANGR BELTRAN	14482019-0	LAS AMERICAS
DANIELA FERNANDO CORNEJO DÍAZ	16154465-6	LAS AMERICAS
MARICELA FARIAS	14018962-1	LAS AMERICAS
FERNANDO REBOLLEDO PEREIRA	15730370-K	LAS AMERICAS
MAGALY DEL CARMEN VRSALOVIC POBLETE	141399051-6	LAS AMERICAS
ANA LORENA SOTO LETELLER	11899011-0	LAS AMERICAS
KAREN MARGARET SALDIAS URBINA	13721746-3	LAS AMERICAS
MANUEL ENRIQUE MENDEZ OSES	8222376-1	LAS AMERICAS
ESTEFANIA LORETO MEDINA OSORIO	18516632-5	LAS AMERICAS
PAULA ANDREA SOTO HERNANDEZ	14571385-2	LAS AMERICAS
MARIA TERESA SUD RUIZ	10086018-2	LAS AMERICAS
VALERIA ALEJANDRA GARRIDO SALAZAR	18892670-3	LAS AMERICAS
MARTA DORALISA CLAVE CASTRO	9518728-5	LAS AMERICAS
VALESKA ANDREA ALFARO ALFARO	16484738-8	LAS AMERICAS
CECILIA GARRIDO LARA	16007814-9	LAS AMERICAS
MACARENA ROSETE CEPEDA	13612458-7	LAS AMERICAS
LEONARDO ADRIAN SEPULVEDA VERGARA	14345883-0	LAS AMERICAS
CESAR GAITE CARRERA	17549119-4	LAS AMERICAS
CONSTANZA BELLEN ESPINOZA ALARCON	19490416-5	LAS AMERICAS

MIGUEL ANGEL IBAÑEZ DÍAZ	1402075-4-4	DIRECCION COMUNAL DE SALUD
YASNA SOLEDAD VALENZUELA REYES	17464277-0	DIRECCION COMUNAL DE SALUD
MÓNICA MARCELA OLIVARES ARAYA	11675416-9	DIRECCION COMUNAL DE SALUD
PAOLA VERÓNICA VALENZUELA PERALTA	11075270-0	DIRECCION COMUNAL DE SALUD
ALVAKO RENE LAGOS PACHECO	14533777-4	DIRECCION COMUNAL DE SALUD
SANDRA ANOREA MANZO VERGARA	13305176-4	DIRECCION COMUNAL DE SALUD
LEONEL GAJARDO RIVAS	10629873-6	DIRECCION COMUNAL DE SALUD
ROBERTO FRANCISCO MORALES GONZALEZ	12526935-7	DIRECCION COMUNAL DE SALUD
SANDRA MARIA GONZÁLEZ OLAVE	16127513-6	DIRECCION COMUNAL DE SALUD
JACQUELINE ANIBRE ESPINOZA MOYA	15708694-0	DIRECCION COMUNAL DE SALUD
ALEJANDRA ANDREA MENDOZA LOYOLA	14055244-5	DIRECCION COMUNAL DE SALUD
DENISS IBAÑEZ SAZO	16456923-2	DIRECCION COMUNAL DE SALUD
MARIA JOSE JIMÉNEZ MUÑOZ	15133720-8	DIRECCION COMUNAL DE SALUD
FRANCIA ALINE CAMPOS ARRIAGADA	12688477-2	DIRECCION COMUNAL DE SALUD
CONSTANZA NICOL MOLINA MENDEZ	18693814-0	DIRECCION COMUNAL DE SALUD
CONSTANZA NICOL MOLINA MENDEZ	18893814-0	DIRECCION COMUNAL DE SALUD
MARIA FRANCISCA DIAZ ITURRA	16271594-0	DIRECCION COMUNAL DE SALUD
MATIAS ACLINA MARTINEZ	16571829-8	DIRECCION COMUNAL DE SALUD
ELIZABETH VALDES	12726188-1	DIRECCION COMUNAL DE SALUD
JORGE EL ECER FAJARDO CASTAÑO	22851841-0	DIRECCION COMUNAL DE SALUD
MATIAS IGNACIO CARRERO CARRERO	18576925-6	DIRECCION COMUNAL DE SALUD
CAROLINA MONTORO VIVEROS	18119569-8	DIRECCION COMUNAL DE SALUD
GREYS ISABEL GONZÁLEZ YAÑEZ	17154404-5	DIRECCION COMUNAL DE SALUD
CRISTIAN FABIAN NUÑEZ MENDEZ	14144011-4	DIRECCION COMUNAL DE SALUD TALCA
JORGE ALEJANDRO PÉREZ ITURRA	16808711-4	DIRECCION COMUNAL DE SALUD TALCA
JORGE ARGENTAIBA MARTINEZ	16583102-3	DIRECCION COMUNAL DE SALUD
ITALO MARCELO CERVELLA URIBE	17154921-3	DIRECCION COMUNAL DE TALCA
JULIAN STALINI TAPIA OSSES	15133740-2	DIRECCION COMUNAL DE SALUD
EDUARDO ALFONSO ARAYA SEGOVIA	8991504-8	DIRECCION COMUNAL INVENTARIO
FELIPE AVILA NEIRA	17822668-1	DIRECCION COMUNAL DE SALUD
MARIA JOSE SANHUEZA DIAZ	14620510-0	DIRECCION COMUNAL DE SALUD
PIEDAD DEL SOCORRO O DAVID GIL	23372228-9	DR. JULIO CONTARDO
EDUARDO ANDRÉS VÁSQUEZ AEDO	13790619-8	DR. JOSE D. ASTABURUAGA
PAOLA JACQUELINE BRAVO ROJAS	14553579-4	DR. JULIO CONTARDO U.
CATALINA VILLARROEL CRESPO	16998698-2	DR. JULIO CONTARDO URZUA
ANA DEL CARMEN ROBLES VALDEBENITO	18059147-8	DR. JULIO CONTARDO URZUA
JORGE ORLANDO ARAVENA BERTAMAL	13575275-4	DNC
CHRISTIAN ALBERTO HERRERA RUIZ	8286311-9	FAUSTINO GONZALEZ
FERNANDA DANIELA DIAZ SUAREZ	16739011-1	FAUSTINO GONZALEZ
MÓNICA EUGENIA PORLETE VILLALOBOS	10524541-5	FAUSTINO GONZALEZ
CAROLINA REY LOBOS	14727015-6	FAUSTINO GONZALEZ
KARINA ELIZABETH GUTIERREZ FUENTES	16302387-2	FAUSTINO GONZALEZ
NICOLAS ALBERTO ACUÑA ACUÑA	17130044-4	FAUSTINO GONZALEZ
BARBARA SEPULVEDA ESPINOZA	16730442-8	FAUSTINO GONZALEZ
JUAN MANUEL FARIAS CUMAY	16455325-6	FAUSTINO GONZALEZ
FLORA DEL CARMEN GONZALEZ FERNANDEZ	11983567-8	FLORIDA
SILA VALARENA ESCOBAR RAMIREZ	15134710-8	FLORIDA
CLAUDIA PAZ SEQUEL GARRIDO	13657161-5	J. D. ASTABURUAGA
RODOLFO HERNAN MUÑOZ GONZALEZ	15306931-1	JOSE DIONISIO ASTABURUAGA
CARMEN GLORIA LOBOS MORAÑA	16769411-8	JOSE DIONISIO ASTABURUAGA
MARIA ELENA VILLAGA	14409496-4	JULIO CONTARDO U.
CONSTANZA ALFARO TORRES	16235531-1	JULIO CONTARDO
CLAUDIA SOLEDAD MUÑOZ YAÑEZ	14571571-9	JULIO CONTARDO
JUANA NAVARRO ALVEAR	10814392-4	JULIO CONTARDO
CRISTIAN CASTILLO CANCINO	16600265-3	JULIO CONTARDO
KATHERINNE MONSALVE BERNA	17810693-2	JULIO CONTARDO

ESTEFANIA KARINA CASTRO FLORES	18456231-2	CESFAM VILLA MAGISTERIO
CAMILA ANDREA PÉREZ MORENO	17184587-4	CESFAM VILLA MAGISTERIO
RENÉ ALFONSO ALVEAR REYES	8697747-1	CESFAM VILLA MAGISTERIO
MARTHA ANJULO ROBAINA	13108710-8	CESFAM LAS AMÉRICAS
MARIA ISABEL ALTAMIRANO ARAYA	13811624-4	CESFAM CARLOS TRUPP
PAOLA ANDREA YÁÑEZ YÁÑEZ	13856237-8	CESFAM CARLOS TRUPP
ALEJANDRA MARGARITA SEPULVEDA CABRERA	12399162-3	CESFAM JOSÉ DOMINIC ASTABURUA
CARLOS PEREIRA HEISE	15499435-8	CESFAM LAS AMÉRICAS
JOSE SAAVEDRA	10381017-3	CESFAM MAGISTERIO
CARMEN XIMENA TAPIA GAJARDO	10800128-1	CESFAM LAS AMÉRICAS
MARCELA ALEJANDRA QUEZADA BARRAZA	13101794-0	COMUNAL
ISABEL CASTILLO ACEVEDO	13350747-8	COMUNAL DE SALUD
ERIKA MENDEZ CÁCERES	10378071-8	COMUNAL DE SALUD
CESAR ESTEBAN PRADO LETELIER	8982728-9	COMUNAL DE SALUD
ARACELY SEPULVEDA ROJAS	13276091-6	COMUNAL DE SALUD
ALVARO ERNESTO POBLETE BARRIENTOS	10546863-6	CONS. LA FLORIDA TALCA
OLGA CAROLINA ALBORNOZ TRONCOSO	13790127-7	DCS
RODRIGO ALFREDO MOLYANO ZAGAL	14556035-1	DCS
JOSE SOAZO FERNANDEZ	14114181-8	DCS
JOSE RAJL ANGEL CORTES	15285533-8	DCS
NICOLAS ANDRE FUENTES ROJAS	17181004-2	DCS
VICTOR MANUEL CERDA URIBE	12378409-6	DCS
FRANCO TORRES LIZANA	15774017-2	DCS
PATRICIO ANDRES GARRIDO ORELLANA	15508958-3	DCS
GABRIELA MONTECINO LABRA	13857801-8	DCS
LEONARDO PALMA GONZALEZ	12497373-2	DCS
MONICA EMILIA DIAZ SANHUEZA	7814460-5	DCS
MARLENNE DURAN SECUE	13600688-1	DCS
MARIA IGNACIA AMAYA CARREÑO	17324488-5	DCS
RODRIGO ALBERTO MUÑOZ AMIGO	13780044-8	DCS
CALOS NICOLAS CONTRERAS	10928081-4	DCS
ERNESTO MALDONADO	13971981-1	DCS
PAOLA CONTRERAS AGUIAYO	16254437-8	DCS
SARVIA BARBA RAMÍREZ	17371084-4	DCS
IVONNE DE LAS ROSAS DIAZ CEA	10379238-4	DCS
SEBASTIÁN ANDRÉS GAJARDO ROJAS	18253073-8	DCS
IGNACIO GONZALEZ VERDUGO VERDUGO	18578425-7	DCS BODEGA ADQUISICIONES
RODRIGO JORQUERA FONTE	13305543-6	DCS BODEGA ADQUISICIONES
VALESKA JOYOLA NOVOA	13858013-9	DIRECCION COMUNAL
CAROLINA FLORES R.	13308677-7	DIRECCION COMUNAL
INGRID AMARO MOYA	8038156-1	DIRECCION COMUNAL
JOSE WILLAMÁN SOTO	15835585-0	DIRECCION COMUNAL
BRENDA ELIZABETH GONZALEZ HUENUL	12510070-8	DIRECCION COMUNAL DE SALUD
CARLOS ALEJANDRO VERDUGO MORALES	14918942-4	DIRECCION COMUNAL DE SALUD
ALBERTO ESTEBAN TORRES LIZANA	17494845-3	DIRECCION COMUNAL DE SALUD
JOSE CRISTIAN VARAS ARAVENA	12270000-3	DIRECCION COMUNAL DE SALUD
MAURICIO ALEJANDRO DREGLMANN MANRIQUEZ	14345157-7	DIRECCION COMUNAL DE SALUD
MARIO EDUARDO SOTO GUTIERREZ	9509375-2	DIRECCION COMUNAL DE SALUD
SANDRA VERONICA INZUNZA SUAZO	7324920-1	DIRECCION COMUNAL DE SALUD
MIRIAM ISABEL MUÑOZ AMARO	10409633-7	DIRECCION COMUNAL DE SALUD
ORCO CARRASCO	17350300-8	DIRECCION COMUNAL DE SALUD
ANDREA MEJIAS AGUILERA	16001981-1	DIRECCION COMUNAL DE SALUD
PAOLA VASQUEZ SOLORZA	15772654-4	DIRECCION COMUNAL DE SALUD
JUVELY DIAROLETTI HENRIQUEZ GALDAMES	11532919-7	DIRECCION COMUNAL DE SALUD
DANIELA NICOLE ALARCON ARAVENA	16554925-2	DIRECCION COMUNAL DE SALUD
MARIA ANGELICA CASTRO ORELLANA	11572039-2	DIRECCION COMUNAL DE SALUD
KAMILA IGNACIA DONOSO ARAVENA	17249097-4	DIRECCION COMUNAL DE SALUD

D EGO EDUARDO FLORES MONTECINOS	16577146-K	CESFAM LAS AMERICAS
CARMEN PAZ CASTRO GONZALEZ	123346670-4	CESFAM LAS AMERICAS
MARTA MAGDALENA MORALES RODO	12427554-5	CESFAM LAS AMERICAS
FRANCISCA IGNACIA BRAVO MOYA	17932331-1	CESFAM LAS AMERICAS
IVÁN ANDRÉS GARRIDO SEPULVEDA	10539343-0	CESFAM LAS AMERICAS
MATÍAS EDUARDO URRUTIA SANCHEZ	17184033-5	CESFAM LAS AMERICAS
VIVIANA DEL CARMEN BERNALES ESPINOZA	9811167-0	CESFAM LAS AMERICAS
CARMEN LORENA ORELLANA FUENTES	12322708-2	CESFAM LAS AMERICAS
YARITZA MAGDALENA VALDES MEJIAS	17185411-9	CESFAM LAS AMERICAS
VANESSA CAROLINA MARDONADO PEREIRA	16998272-4	CESFAM LAS AMERICAS
MONSERRATT ALEJANDRA MONROY CHALON	18176771-5	CESFAM LAS AMERICAS
DIANA ELIZABETH CASTRO ROJAS	15134873-6	CESFAM LAS AMERICAS
ERIKA ROSALES RENGIFO	25613983-4	CESFAM LAS AMERICAS
JESSICA DEL CARMEN PIÑA FARIAS	15960733-K	CESFAM LAS AMERICAS
JIMMY MANUEL ESPINOZA RODRIGUEZ	25424187-8	CESFAM LAS AMERICAS
NERY FINA RODRIGUEZ ORRACA	175350178-6	CESFAM LAS AMERICAS
FRANCIA ELENA MUÑOZ TANDIOLY	22743965-0	CESFAM LAS AMERICAS
DOMÉNICA SOLEDAD DIAZ SALKEDO	17822203-0	CESFAM LAS AMERICAS
GUADALUPE DEL PILAR BARRIOS SILVA	9748340-1	CESFAM LAS AMERICAS
CAROLYN ESTEFANY ACUÑA CANTUARIAS	14017931-0	CESFAM LAS AMERICAS
ATRID MARISOL MUÑOZ FRITZ	10018260-7	CESFAM LAS AMERICAS
JIMENA ALEJANDRA ALARCÓN MEZA	9524067-9	CESFAM LAS AMERICAS
LUZ MARIANA BERRUETA YASQUEZ	11953175-7	CESFAM LAS AMERICAS
CATHERINE FONSECA	14889965-0	CESFAM LAS AMERICAS
BIANCA MORALES ARAYA	15175112-5	CESFAM LAS AMERICAS
CLAUDIA PAMELA ARAYA LILLOA	12318661-2	CESFAM LAS AMERICAS
MIGUEL ANGEL ARAYA THOMPSON	15149883-1	CESFAM LAS AMERICAS
PATRICIA FERNANDA VARGAS QUINTANA	15149892-2	CESFAM LAS AMERICAS
CRISTINA ISABEL PINOCHET SAGAL	11488514-9	CESFAM MAGISTERIO
JOSEFINA VALERIA VALDEPAMA MUÑOZ	12576410-9	CESFAM MAGISTERIO
ELIZABETH GONZALEZ CABELLO	17684756-5	CESFAM MAGISTERIO
CLAUDIA ALEJANDRA CACERES VILLAGNA	14345358-3	CESFAM MAGISTERIO
SEBASTIÁN IGNACIO MORA APAZ	17823338-4	CESFAM MAGISTERIO
KATHERINE ANDREA AGUIAYO ZUÑIGA	17717538-6	CESFAM MAGISTERIO
AGUEDITA DEL CARMEN FLORES ERICES	11574998-6	CESFAM MAGISTERIO
ASTRID DIAZ ROJAS	10663738-5	CESFAM MAGISTERIO
KARLA ANDREA TRONCOSO NAVARRO	13504945-K	CESFAM MAGISTERIO
JANA BERNARDITA DIAZ HILERA	13304745-K	CESFAM MAGISTERIO
NORIS ALVARADO	27014354-7	CESFAM MAGISTERIO
MARIA PAZ CASTRO	10369610-5	CESFAM MAGISTERIO
ANGELINA ELIZABETH RAMIREZ	12236808-4	CESFAM MAGISTERIO
ANGELA VALENZUELA MARTINEZ	15738772-1	CESFAM MAGISTERIO
LUCRECIA ORLANDO OLIVERA	3690955-5	CESFAM MAGISTERIO
CARLEVYS LORENA SALAZAR PÉREZ	26519773-9	CESFAM VILLA MAGISTERIO
PIA CAROLINA RAMIREZ TAPIA	17823708-K	CESFAM VILLA MAGISTERIO
DANIELA ARIASGADA ORELLANA	18806954-3	CESFAM VILLA MAGISTERIO
CLAUDIA AURELIA GONZALEZ MARDONES	14019708-8	CESFAM VILLA MAGISTERIO
KARINA ANDREA GUAYARDO ROJAS	14016727-2	CESFAM VILLA MAGISTERIO
CAROLINA ANDREA AGUIAYO MARTINEZ	16462058-1	CESFAM VILLA MAGISTERIO
CARLA ANDREA VILAVICENCIO AGUIAYO	11171642-0	CESFAM VILLA MAGISTERIO
CAROLINA ANGELICA FREIRE MARIN	13600094-2	CESFAM VILLA MAGISTERIO
MICHELLE ANDREA FIGUEROA VALDES	18975674-2	CESFAM VILLA MAGISTERIO
SYLVIA DEL CARMEN DUMANGULZ CORNEJO	11395074-7	CESFAM VILLA MAGISTERIO
PRISCILA MICAL ASTORGA ALLENDE	19275617-0	CESFAM VILLA MAGISTERIO
TAMARA IBANEZ BENAVIDES	10366836-2	CESFAM VILLA MAGISTERIO
LUIS MUÑOZ TRONCOSO	16100050-7	CESFAM VILLA MAGISTERIO
DANIELA STEFANY MENA RABANALES	17940259-6	CESFAM VILLA MAGISTERIO
CLAUDIA JACQUELINE FUENTES JIMÉNEZ	15831268-9	CESFAM VILLA MAGISTERIO

RODRIGO ALEJANDRO FROIS PARRA	1828542 7	CESFAM LA FLORIDA
CAROLINA ALEJANDRA REBOLLEDO GIL	18137456 5	CESFAM LA FLORIDA
MARIA LUCÍA SEPULVEDA RAMOS	920583 0	CESFAM LA FLORIDA
CAMILA ALEJANDRA GONZALEZ SALDES	17497654 8	CESFAM LA FLORIDA
SILVIA ERNESTINA MORALES AYALA	15134442 9	CESFAM LA FLORIDA
RENAN EDUARDO CABEZAS ARROYO	16772175 2	CESFAM LA FLORIDA
CLAUDIA ANDREA NIE MONTECINOS	18521332 8	CESFAM LA FLORIDA
NATALIA ELIZABETH CASTRO MÁRQUEZ	18575604 1	CESFAM LA FLORIDA
MARIA ESTER MUÑOZ FILIPPI	11315040 3	CESFAM LA FLORIDA
MARIA PAMELA GUTIERREZ FAUNDEZ	17521962 6	CESFAM LA FLORIDA
MARIA ANGELICA GONZALEZ BERGEEZ	19374941 7	CESFAM LA FLORIDA
ELISA ESTER GUZMAN GONZALEZ	12568807 0	CESFAM LA FLORIDA
MARIA VIVIANA CERDA BUSTOS	12101866 6	CESFAM LA FLORIDA
KATHERINNE VALESKA SEPULVEDA CIFUENTES	18175546 6	CESFAM LA FLORIDA
MARLEN ARIELA PEREZ BRAVO	15907743 8	CESFAM LA FLORIDA
MARCIA BASCUÑAN ZAPATA	10608143 5	CESFAM LA FLORIDA
VICTORIA CONTRERAS MANZOR	19896651 0	CESFAM LA FLORIDA
DONINIQUE MÁRQUEZ MANILLA	18212115 4	CESFAM LA FLORIDA
FRANCISCA ANDREA MAXWELL ROMERO	17294668 6	CESFAM LA FLORIDA
ILIANA DIAZ GALVEZ	18112079 2	CESFAM LA FLORIDA
PEDRO ANDRÉS ICETA HERRERA	19389370 8	CESFAM LA FLORIDA
TATIANA MARGARITA CASANOVA FLORES	167818744 9	CESFAM LA FLORIDA
POLETT CHAVEZ VARGAS	19042552 2	CESFAM LA FLORIDA
JEAN PAUL MORFEL COLOMA	12828927 7	CESFAM LA FLORIDA
PATRICIA DEL PILAR RUSTAMANTE CÖRNELIO	10437348 8	CESFAM LAS AMERICAS
KATHERINE ALEJANDRA SERRANO VALDEBENITO	15136082 6	CESFAM LAS AMERICAS
KARLA BRACELI MEJIAS PARADA	14055412 4	CESFAM LAS AMERICAS
ADRIANA GISELLE MONTAGUT VELASQUEZ	23138678 4	CESFAM LAS AMERICAS
STEFANY MUÑOZ LOPEZ	17186117 9	CESFAM LAS AMERICAS
ELENA URRUTIA HERRERA	13458191 3	CESFAM LAS AMERICAS
ANGELA LORETO CAMPANO SANTANA	11892255 5	CESFAM LAS AMERICAS
MARIELA YSABEL ARCE YAÑEZ	10269371 4	CESFAM LAS AMERICAS
PAULA ISABEL ARAVENA ORELLANA	15129847 1	CESFAM LAS AMERICAS
DIEGO ROJAS SEPULVEDA	17822327 8	CESFAM LAS AMERICAS
CARMEN LUISA NAVARRO REYES	15195026 3	CESFAM LAS AMERICAS
CARMEN XIMENA TAPIA GAJARDO	10600785 1	CESFAM LAS AMERICAS
MARIELLA YSABEL ARCE YAÑEZ	10269371 4	CESFAM LAS AMERICAS
XIMENA ANDREA ROMAN DENIS	17367004 5	CESFAM LAS AMERICAS
LESLIE CINTHIA HORQUERA ORELLANA	12521570 4	CESFAM LAS AMERICAS
SILVANA ANDREA ROJAS AVENDAÑO	14539406 6	CESFAM LAS AMERICAS
MATIAS ESTEBAN HORMAZABAL GONZALEZ	15135144 0	CESFAM LAS AMERICAS
VALENTINA PAZ ARELLANO AGUAYO	18476882 9	CESFAM LAS AMERICAS
SCARLETT GONZALEZ APARLAZA	14018423 3	CESFAM LAS AMERICAS
CATALINA PAZ LEFELER VÉPGARA	17321717 4	CESFAM LAS AMERICAS
MONSERRAT BRAVO RETAMA	15596297 0	CESFAM LAS AMERICAS
MARÍA TERESA CASTILLO MORALES	16725780 1	CESFAM LAS AMERICAS
DANIELA DE LA FUENTE GONZALEZ	16998405 0	CESFAM LAS AMERICAS
KARLEN LOZANO LEYVA	23317148 0	CESFAM LAS AMERICAS
CECILIA CRISTINA NAVARRO YALA	18064414 1	CESFAM LAS AMERICAS
ALEXIS IZETA JARA	17468870 0	CESFAM LAS AMERICAS
JESSICA DEL CARMEN PIÑA FARIAS	15960763 7	CESFAM LAS AMERICAS
JESSICA CHAMORRO RICHIELMI	12589446 1	CESFAM LAS AMERICAS
CLAUDIA ANDREA TAPIA ROJAS	18613274 4	CESFAM LAS AMERICAS
MARISOL ACEVEDO MEDINA	13030475 1	CESFAM LAS AMERICAS
NATALIA ANDREA GONZALEZ GONZALEZ	16333264 8	CESFAM LAS AMERICAS
JOSE RODRIGO CHAMORRO PALMA	16781473 2	CESFAM LAS AMERICAS
BETZAMITH MELENDEZ DEL MORAL	26216405 5	CESFAM LAS AMERICAS
PAMELA GUTIERREZ BERNAL	14843283 3	CESFAM LAS AMERICAS

JAVIERA JESUS UJILLA GONALEZ	18474559-2	CESFAM JULIO CONTARDO
LIDIA ANTONIA SALGADO ORELLANA	17967761-6	CESFAM JULIO CONTARDO
CARMEN GLORIA ARAYA MORALES	11675729-7	CESFAM JULIO CONTARDO
PACIA LORENA VILLARREAL GONZALEZ	11892837-4	CESFAM JULIO CONTARDO
LORENA FRANCISCA MEDEL ARANCIBIA	15921453-2	CESFAM JULIO CONTARDO
CLAUDIA LOPEZ ARAVENA	10759629-6	CESFAM JULIO CONTARDO
FANY DEL PILAR ANDRADE ORELLANA	9304791-0	CESFAM JULIO CONTARDO
CHRISTIAN ARTURO PACHECO ILABACA	16288122-1	CESFAM JULIO CONTARDO
PAMELA ANOFEA MOLINA FUENTES	14722673-5	CESFAM JULIO CONTARDO
ALLIANDRA ALDANA	24673116-0	CESFAM JULIO CONTARDO
MIGUEL ANTONIO VALENZUELA CABEZAS	11773681-8	CESFAM JULIO CONTARDO
CAMILA ESTEFANI ANDAUR PORLETE	16386729-8	CESFAM JULIO CONTARDO
MONICA CAROLINA ARAVENA PEREIRA	16026577-2	CESFAM JULIO CONTARDO
MARIA CONSTANZA MENDOZA GONZALEZ	17991055-2	CESFAM JULIO CONTARDO
ISABEL MAGDALENA RODRIGUEZ BRAVO	16475240-5	CESFAM JULIO CONTARDO
JOSE MANUEL	16997687-2	CESFAM JULIO CONTARDO U
MYRIAM LUZ CUBADA VILLAGRA	10274135-5	CESFAM JULIO CONTARDO U
FELIPE IGNACIO ROMERO SANCHEZ	16725792-3	CESFAM JULIO CONTARDO URZUA
IGNACIO BERNARDO OLIVARIS BASCURIAN	13541777-7	CESFAM JULIO CONTARDO URZUA
DAVID ARTURO HERNANDEZ NIETO	16363779-6	CESFAM JULIO CONTARDO URZUA
MARCELO HERIBERTO MOLINA	24825666-8	CESFAM JULIO CONTARDO URZUA
YANINA PARRA FUENTES	17019115-1	CESFAM JULIO CONTARDO URZUA
MARIA SOLEDAD PALMARIJA	17447010-4	CESFAM JULIO CONTARDO URZUA
FELIPE EDUARDO DIAZ SUAREZ	15907414-5	CESFAM JULIO CONTARDO URZUA
NILDA MILDREO ILABACA CUBERO	11675663-6	CESFAM JULIO CONTARDO URZUA
CONSTANZA CARDENAS RIVAS	18877191-1	CESFAM JULIO CONTARDO URZUA
YENNY ANDREA MUÑOZ PEÑA	14016125-8	CESFAM JULIO CONTARDO URZUA
AMAYA ANDREA ALVAREZ LESTELER	17493252-3	CESFAM JULIO CONTARDO URZUA
VIVIANA ANDREA PACHECO MONTECINO	18882914-1	CESFAM JULIO CONTARDO
NATALI DEL CARMEN PINOCHET FLORES	17410625-6	CESFAM LA FLORIDA
VALENTINA PAZ CONCHA CARRASCO	17285783-3	CESFAM LA FLORIDA
VALERIA FERNANDA ARAYA FLORES	16270943-9	CESFAM LA FLORIDA
ROMINA ANDREA CARCAMO CAMPOS	17822639-8	CESFAM LA FLORIDA
CARLA DANIELA ESPINOZA AGUILERA	16386770-7	CESFAM LA FLORIDA
STEPHANIE BELEN DUGUET PUENTES	17573733-3	CESFAM LA FLORIDA
SILVIA ERNESTINA MORALES AYALA	15134442-9	CESFAM LA FLORIDA
PATRICIA NATALIA BASCARTO SALGADO	16455909-8	CESFAM LA FLORIDA
DANIELA ANDREA BUSTOS VILLALOBOS	16725868-3	CESFAM LA FLORIDA
MARIA MARGARITA SEGUEL FERNANDEZ	14364549-2	CESFAM LA FLORIDA
BÁRBARA XIMENA GONZÁLEZ RIVERA	18293266-3	CESFAM LA FLORIDA
EDUARDO ALEXIS GONZÁLEZ VERGARA	17384906-4	CESFAM LA FLORIDA
KARLA ANDREA SALLAS RICQUELME	16732235-2	CESFAM LA FLORIDA
MARIANE LAZARA DIAZ	16997964-4	CESFAM LA FLORIDA
RAFAEL AUGUSTO PEREZ HERNANDEZ	22009519-0	CESFAM LA FLORIDA
MARIA MARCELA SAN MARTIN HERNANDEZ	9735069-5	CESFAM LA FLORIDA
DANIELA ALLIANDRA CORNEJO REYES	20089667-8	CESFAM LA FLORIDA
JAVIERA SAZO SOZA	19104733-4	CESFAM LA FLORIDA
FRANCISCO EUGENIO FUENTES BUSTAMANTE	13722557-3	CESFAM LA FLORIDA
CLAUDIA MEDEL LEON	17821316-0	CESFAM LA FLORIDA
HAYDÉE MERCEDES TOBAR LOPEZ	10783682-3	CESFAM LA FLORIDA
VILHA ESTUPINÁN MESIAS	14752367-4	CESFAM LA FLORIDA
BARBARA TORRES SANDOVAL	16728962-2	CESFAM LA FLORIDA
MARIA CONSTANZA PARIAS MALIBRERA	18225531-9	CESFAM LA FLORIDA
JUANA IRIS GONZÁLEZ LARA	17039780-0	CESFAM LA FLORIDA
MARIA DE LA CRUZ ROMAN ARANCIBIA	14055292-5	CESFAM LA FLORIDA
DANIELA MORAN CASTILLO	16601532-9	CESFAM LA FLORIDA
XIMENA DEL PILAR SAAVEDRA ROJAS	11671797-9	CESFAM LA FLORIDA
VICTOR MANUEL MOLINA URBINA	11457872-4	CESFAM LA FLORIDA

CARLA FRANCISCA ROMAN ALARCON	15892124	CESFAM FAUSTINO GONZALEZ
ANGELA MARGARITA AGUIAR LIPAN	15892124	CESFAM FAUSTINO GONZALEZ
JORGE FUENTEALBA MARTINEZ	15885162	CESFAM FAUSTINO GONZALEZ
PAOLA ANDREA BUSTOS CHAMORRO	15884129	CESFAM FAUSTINO GONZALEZ
FRANCISCA JAVIERA COVARRUBIAS ALARCON	15883110	CESFAM FAUSTINO GONZALEZ
DIEGO HERNAN VALDES IRRIBARRA	17320077	CESFAM FAUSTINO GONZALEZ
DANIELA PAZ RIOS RIVAS	16099871	CESFAM FAUSTINO GONZALEZ
MONICA ARACELY MONDACA MATUS	17186697	CESFAM FAUSTINO GONZALEZ
FRSCILLA MURPHY	15886107	CESFAM FAUSTINO GONZALEZ
PAULA ANDREA ASURTO FIGUERDA	14702074	CESFAM FAUSTINO GONZALEZ
TAMARA FERNANDA VALDES ADRIAZOLA	15104641	CESFAM FAUSTINO GONZALEZ
CARLA ANDREA RAMIREZ HIDALGO	18028348	CESFAM FAUSTINO GONZALEZ
ELIZABETH LORENA SABINA YARIEZ ROJAS	17812056	CESFAM FAUSTINO GONZALEZ
CATALINA VALDES ALEGRIA	17821770	CESFAM FAUSTINO GONZALEZ
MAURICIO ALEJANDRO ORELLANA MOLINA	15855433	CESFAM FAUSTINO GONZALEZ
OLGA ROMINA PINCHEIRA VERGARA	18089519	CESFAM FAUSTINO GONZALEZ
IGNACIO VALENZUELA GARRIDO	17982245	CESFAM FAUSTINO GONZALEZ
CARLA ANDREA CASTRO CORREA	13946982	CESFAM FAUSTINO GONZALEZ
CAMILA PAZ LAUCA SOTO	18571053	CESFAM FAUSTINO GONZALEZ
PABLO CESAR CONTRERAS SOTO	15183913	CESFAM FAUSTINO GONZALEZ
VERONICA ALEJANDRA GONZALEZ DIAZ	16730578	CESFAM FAUSTINO GONZALEZ
VIVIANA RAMIREZ GOMEZ	18575607	CESFAM FAUSTINO GONZALEZ
JULIA RAMIREZ GUTIERREZ	11676922	CESFAM FAUSTINO GONZALEZ
PAULA VIVIANA VALDEBAMA VILLARROEL	13519431	CESFAM FLORIDA
LORENA RCTAMAL	15597475	CESFAM FLORIDA
MIGUEL LILLO MARDONES	11284678	CESFAM J. D. ASTABURUAGA
MARINA ISABEL MUÑOZ DIAZ	14504875	CESFAM J. D. ASTABURUAGA
EDNA PAOLA SUAREZ RUSTEZ	14745210	CESFAM J. D. ASTABURUAGA
CAROLINA CORTES COLOMA	13949454	CESFAM J. D. ASTABURUAGA
DANIELA MARGARITA MOLINA MARCHANT	19044850	CESFAM J. D. ASTABURUAGA
MERCEDES SOLEDAD BRAVO ROJAS	11320105	CESFAM JOSE DIONISIO ASTABURUAGA
ISABEL ANGELICA MORALES MARTINEZ	12091420	CESFAM JOSE DIONISIO ASTABURUAGA
GLORIA DEL CARMEN RODRIGUEZ VERDUGO	9244120	CESFAM JOSE DIONISIO ASTABURUAGA
ALEJANDRO DEL TRANSITO BARRERA CARRASCO	14386844	CESFAM JOSE DIONISIO ASTABURUAGA
ALEJANDRA MARGARITA SEPULVEDA CABRERA	12295162	CESFAM JOSE DIONISIO ASTABURUAGA
DANIELA ELIZABETH ANDRADA ESPINOZA	16629409	CESFAM JULIO CONTARDO
MARIA ELENA VILLEGAS ROA	14709496	CESFAM JULIO CONTARDO
HERNANDEZ ANTONIO VERDUGO AGUILA	12747523	CESFAM JULIO CONTARDO
MARISOL ELIZABETH CAMPOS GONZALEZ	14142747	CESFAM JULIO CONTARDO
WILSON DEL CARMEN QUEZADA GARRIDO	9513989	CESFAM JULIO CONTARDO
MONICA DEL CARMEN	25327015	CESFAM JULIO CONTARDO
DELFINA JEANNETTE MELLADO VEGA	9825511	CESFAM JULIO CONTARDO
NATALIA PAULINA FUENTES ARENAS	17186114	CESFAM JULIO CONTARDO
LEONOR REYES VALLEJOS	9136414	CESFAM JULIO CONTARDO
CRISTIAN FABIAN GOMEZ BERMUDEZ	23983455	CESFAM JULIO CONTARDO
MARIA ANSELICA VILLAR DIAZ	8429868	CESFAM JULIO CONTARDO
MARCIA ALEJANDRA MARTINEZ MUÑOZ	17271731	CESFAM JULIO CONTARDO
LUCILA DEL CARMEN GONZALEZ POBLETE	9023354	CESFAM JULIO CONTARDO
JAIMIL NAVARRETE RIQUELME	15894436	CESFAM JULIO CONTARDO
ANDREA VIDAL ARENAS	15117887	CESFAM JULIO CONTARDO
CLAUDIA PATRICIA GONZALEZ MUÑOZ	12640207	CESFAM JULIO CONTARDO
ELIAS ALEX MUÑOZ AVENDAÑO	15948218	CESFAM JULIO CONTARDO
CARMEN GLOBIA CORTIZ LILLO	10498359	CESFAM JULIO CONTARDO
CARLOS ESTEBAN MEDINA VALDES	16090267	CESFAM JULIO CONTARDO

VALESKA ALEJANDRA SALAZAR FARIAS	16269277-5	CESFAM CARLOS TRUPP
SEBASTIAN VARGAS ALLENDES	13944160-4	CESFAM CARLOS TRUPP
MARCELO E. VALENZUELA H	11575187-4	CESFAM CARLOS TRUPP W
JORGE ALE ANDRO ROZAS CRUZAT	10364419-4	CESFAM CARLOS TRUPP W
FRANCISCO JAVIER CASTRO BARAHONA	15532278-3	CESFAM CARLOS TRUPP W
NATALIA FRANCISCA IZETA CRISTI	16729733-1	CESFAM CARLOS TRUPP W
DAYANA ESTEFANIA QUEZADA GONZALEZ	20028723-7	CESFAM CARLOS TRUPP W
ALVARO RODRIGO DIAZ AVENDAÑO	10549037-5	CESFAM CARLOS TRUPP W
CARMEN GLORIA TAPIA VALDIVIA	18570932-3	CESFAM CARLOS TRUPP W
KATTY LORETO ROJAS MENDOZA	15125130-5	CESFAM CARLOS TRUPP W
RAMON NUÑEZ SAN MARTIN	11530611-K	CESFAM CARLOS TRUPP W
RODRIGO ALFONSO CACERES PEREIRA	13613079-3	CESFAM CARLOS TRUPP W
ROXANA PAOLA GUTierrez CHAT	16725839-5	CESFAM CARLOS TRUPP W
EVELYN ESPINOZA	13300137-1	CESFAM CARLOS TRUPP W
MARIA MAGDALENA REBOLLEDO SUÁREZ	13937749-K	CESFAM CARLOS TRUPP WANNER
VANESSA FABOLA DEL POZO DÍAZ	18275638-2	CESFAM CARLOS TRUPP WANNER
MARIA JOSE BUSTOS HERNANDEZ	17824398-5	CESFAM CARLOS TRUPP WANNER
MARANELA DEL CARMEN MACHUCA LARA	17186735-E	CESFAM CARLOS TRUPP WANNER
ANDREA NATALY MOLINA	26777965-1	CESFAM CARLOS TRUPP WANNER
JULY FABOLA VALLADARES ARELLANO	16002403-8	CESFAM CARLOS TRUPP WANNER
DAVIELA LUIS FALINDEZ VASQUEZ	16891193-8	CESFAM CARLOS TRUPP WANNER
CONSTANZA CAMILA SEPULVEDA OBRQUE	15023040-2	CESFAM CARLOS TRUPP W
ANDRÉS LOPEZ AVILA	29453014-1	CESFAM DE LA FLORIDA
PATRICIA ISABEL BRAVO VELASQUEZ	11698267-6	CESFAM DR JULIO ASTABURUAGA
CARMEN CECILIA GALTE SAN MARTIN	9928184-4	CESFAM DR JULIO CONTARDO U
LAURA INES RIVEROS GUERRERO	18572676-0	CESFAM DR JULIO CONTARDO
TAMARA COCHA GUZMAN	16730501-6	CESFAM DR JULIO CONTARDO
IGNACIO JAVIER GONZÁLEZ YAÑEZ	14017963-1	CESFAM DR JULIO CONTARDO
FRANCISCA HOLLS CACERES	15772971-3	CESFAM DR JULIO CONTARDO
MARCELA VICTORIA GOMEZ CASTRO	8996308-8	CESFAM DR JULIO CONTARDO
MARIA PATRICIA LARA ALVAREZ	17040337-1	CESFAM DR JULIO CONTARDO
FERNANDO VASQUEZ ORELLANA	10448943-5	CESFAM DR JULIO CONTARDO
MARIA DE LOS ANGELES DEL VALLE VALDES	16290032-3	CESFAM DR JULIO CONTARDO
CARMEN ISABEL MALDONADO OYARCE	12588789-9	CESFAM DR JULIO CONTARDO
LUCIA MARGOT YAÑEZ CERPA	96494207	CESFAM DR JULIO ASTABURUAGA
CARLOS ALEJANDRO LOPEZ DEL RIO	8052819-7	CESFAM DR JOSÉ D. ASTABURUAGA
PAULA ANDREA AMARO MUÑOZ	13772205-6	CESFAM DR. JOSÉ DIONISIO ASTABURUAGA
FABOLA ANDREA VERGARA ARROYO	14739531-0	CESFAM DR. JOSÉ DIONISIO ASTABURUAGA
DIEGO ALEJANDRO VIZCARRA SEPULVEDA	16446336-5	CESFAM DR. JULIO CONTARDO
MÓNICA ALCANTARA SAAVEDRA	10082866-9	CESFAM DR. JULIO CONTARDO
VERÓNICA ANDREA VILLALOBOS GONZÁLEZ	19564191-4	CESFAM DR. JULIO CONTARDO
ALEJANDRA RAMIREZ MIÑO	13949635-3	CESFAM DR. JULIO CONTARDO
MIREILLE BEATRIZ SANDOVAL CANETE	19401293-2	CESFAM DR. JULIO CONTARDO
JESSICA MARGARITA MUÑOZ TOLEDO	13484995-8	CESFAM DR. JULIO CONTARDO
PAULA CONSTANZA TELLO BAZZANO	16998819-6	CESFAM DR. JULIO CONTARDO
PAOLA BASCUNAN MENESES	15541090-8	CESFAM DR. JULIO CONTARDO
NANCY DEL PILAR MONTE COFRE	8703496-1	CESFAM DR. JULIO CONTARDO
JAVIERA CARRILLO ROA	17322943-7	CESFAM DR. JULIO CONTARDO
CLAUDIA BELÉN RIZIK MEDINA	17685563-3	CESFAM DR. JULIO CONTARDO
DIEGO SEBASTIÁN PEREIRA MOYA	19042956-4	CESFAM DR. JULIO CONTARDO
VERÓNICA HERRERA TAPIA	83511357-0	CESFAM DR. JULIO CONTARDO
MARIA FLIANA ROCA SOTO	13570948-3	CESFAM DR. JULIO CONTARDO
ROBERTO CAROS SILVA	10539082-4	CESFAM DR. JULIO CONTARDO
CICILIA ACEVEDO CASTRO	104241367	CESFAM DR. JULIO CONTARDO
TEDDY ENRIQUE BERGEEZ NORAMBUENA	10105876-K	CESFAM DR. JULIO CONTARDO
BARBARA PAMELA BRAVO URRUTIA	16270711-9	CESFAM DR. JULIO CONTARDO

MARÍA CAROLINA ASPILLAGA CORVALAN	15129329-9	CESFAM ASTABURUAGA
CLAUDIA CAROLINA VERGARA JARA	14016903-K	CESFAM ASTABURUAGA
ROSA GABRIELA MONTENEGRO MIGUELIS	12073767-8	CESFAM ASTABURUAGA
JOSE ENRIQUE ESPINOZA ALBORNOZ	17322719-1	CESFAM ASTABURUAGA
ANGEL PATRICIO BRAVO MARIN	10998824-3	CESFAM ASTABURUAGA
CECILIA DEL PILAR GODOY GODOY	11133700-8	CESFAM ASTABURUAGA
JUAN CARLOS CÁCERES CORREA	11787155-F	CESFAM ASTABURUAGA
BARBARA ANDREA GONZALEZ SALAZAR	17886707-8	CESFAM ASTABURUAGA
MERYAM PARADA NORMAZABAL	15539761-K	CESFAM ASTABURUAGA
BELGICA BRAVO PEREIRA	10633519-2	CESFAM ASTABURUAGA
JULIA ANDREA SALGADO URRUTIA	10270382-K	CESFAM ASTABURUAGA
CAROLINA ANDREA ZAVALA CERI	18225583-9	CESFAM ASTABURUAGA
BELGICA BRAVO	10633519-2	CESFAM ASTABURUAGA
CARLA DANIELA MÁRQUEZ ALVAREZ	19215524-3	CESFAM ASTABURUAGA
PAULA BETSABE SOTO RICHARDSON	18523951-7	CESFAM BICENTENARIO
CATALINA ANDREA ROJAS FLORES	17981407-K	CESFAM BICENTENARIO
VALENTINA ANDREA ALLEN ARAYA	18573660-6	CESFAM BICENTENARIO
RODRIGO SEBASTIAN URRUTIA CORNEJO	20028017-0	CESFAM BICENTENARIO
YOSSELYN IVONNE MOLINA ALBORNOZ	17183674-K	CESFAM BICENTENARIO
CLAUDIA ANDREA VALENZUELA VALENZUELA	13612817-7	CESFAM BICENTENARIO
JAVIERA ANDREA DIAZ HERRERA	19895724-3	CESFAM BICENTENARIO
ERICK ALEJANDRO SALINAS ADRIAZOLA	17496220-0	CESFAM BICENTENARIO
PAULA ELENA ORQUERA ROJAS	12295255-5	CESFAM BICENTENARIO
RICARDO ANTONIO PRAJO LUENGO	11373436-1	CESFAM BICENTENARIO
JEANETTE AGUIÑA TORRALES	18225779-6	CESFAM CARLOS TRUPP
CARLA MARCELA ROJAS G. JERRERO	13858419-4	CESFAM CARLOS TRUPP
CLAUDIA PATRICIA MUÑA SEPULVEDA	11319630-4	CESFAM CARLOS TRUPP
FRANCISCA ESPINOZA SANCHEZ	17040965-5	CESFAM CARLOS TRUPP
JESSICA DEL CARMEN ROJAS GUARDO	11372798-5	CESFAM CARLOS TRUPP
SYLENY HERNANDEZ ROJAS	17137118-9	CESFAM CARLOS TRUPP
GABRYS DEL ROSARIO SOTO CARIPAN	8280964-2	CESFAM CARLOS TRUPP
MARIA ALEJANDRA SILVA HUMAR	11174260-K	CESFAM CARLOS TRUPP
FRANCESCA ANDREA ESPINOZA ESPINOZA	16729190-2	CESFAM CARLOS TRUPP
CLAUDIA CECILIA TORRES RAMOS	16001817-5	CESFAM CARLOS TRUPP
CARINA BEATRIZ GUTIERREZ LARA	17494118-8	CESFAM CARLOS TRUPP
ASCENCION DEL PILAR APPAZUKI MOLINA	12184659-4	CESFAM CARLOS TRUPP
NATALIA ANDREA YAÑEZ MORALES	16662782-6	CESFAM CARLOS TRUPP
ROCIO BRUGG NK OSORIO	19390234-0	CESFAM CARLOS TRUPP
MARIA IGNACIA GAI DAMEL GARRIDO	17932429-6	CESFAM CARLOS TRUPP
JOSE MAXIMILIANO ORELLANA BAAVEDRA	15505931-1	CESFAM CARLOS TRUPP
ESTEFANÍA SOLEDAD VILLEGAS SEPULVEDA	18225573-5	CESFAM CARLOS TRUPP
PAULO ALEJANDRO VERGARA YAÑEZ	14504245-3	CESFAM CARLOS TRUPP
MARIA JESÚS ANDREO DÍAZ	17446809-9	CESFAM CARLOS TRUPP
MARILET IGNACIA SALINAS FERNANDEZ	17822774-2	CESFAM CARLOS TRUPP
OSVALDO ACEVEDO GUTIERREZ	9772067-K	CESFAM CARLOS TRUPP
EMMA TERESA SOTO SOTO	8242287-K	CESFAM CARLOS TRUPP
ARIEL ANDRES FRIAS FIGUEROA	16110638-4	CESFAM CARLOS TRUPP
CYNTHIA MARQUEZ LOPEZ	12042959-K	CESFAM CARLOS TRUPP
MYRIAM CABRERA FIADY	10995142-0	CESFAM CARLOS TRUPP
MARIA CAROLINA GOMEZ LEON	13904731-K	CESFAM CARLOS TRUPP
MARIA CONSUELO VERGARA MUÑOZ	15140016-7	CESFAM CARLOS TRUPP
SILVIA DE LAS MERCEDES ORELLANA SANDOVAL	9772100-5	CESFAM CARLOS TRUPP
JESMIN STEPHANIE SALAS ARANEDA	15345325-K	CESFAM CARLOS TRUPP
KATHERIN FERNANDA LOYOLA NUOYA	17163542-9	CESFAM CARLOS TRUPP
ALENA ESTEFANIA VERDUGO GOMEZ	14019274-4	CESFAM CARLOS TRUPP
KATHERINE BASQUILLO CASTRO	14388104-3	CESFAM CARLOS TRUPP
ANDREA DEL CARMEN INZULZA CACERES	15772886-5	CESFAM CARLOS TRUPP
PAULA LORENA VELUZ ORELLANA	11372500-7	CESFAM CARLOS TRUPP

INGRID ROJAS FUENTES	1274832-2	CENTENARI O
INGRID MACARENA VALENZUELA ALMENDRA	14865019-3	CARLOS TRUPP
JULIA ESTER CARRERO CONTRERAS	8967810-8	CARLOS TRUPP
MARLING PATRICIA JAQUE VIDAL	16004033-3	CARLOS TRUPP
TANIA ALEJANDRA MUENA CASTELLON	17158304-0	CARLOS TRUPP
KATHERINE NONNE RICHELME GAVILAN	14344614-0	CARLOS TRUPP
FRANCISCA MARCELA VALENZUELA BECERRA	16750601-3	CARLOS TRUPP
YOHANA BRAVO CARVAIA	15137177-0	CARLOS TRUPP
LEONEL ANTONIO JEREZ GOMEZ	11495141-6	CECOSF CARLOS TRUPP
FRANCISCA VASQUEZ IGLESIAS	16956574-7	CECOSF BRILLA EL SOL
HELENS ARRAGADA MILLAS	9928879-5	CECOSF BRILLA EL SOL
ANGEL ANDRES RETAMAL MARTINEZ	17184122-4	CECOSF BRILLA EL SOL
VEISA SOLEDAD MONTESINO CASTRA	14053411-0	CECOSF BRILLA EL SOL
ALEJANDRO ESTEBAN LETELIER GOMEZ	14465662-6	CECOSF BRILLA EL SOL
STEFANNY MAJKARENNA YERGARA TRONCOSO	16454925-5	CECOSF BRILLA EL SOL
JUDITH MARICELA HERNANDEZ GUTIERREZ	16918947-6	CECOSF BRILLA EL SOL
JEANETTE CAROLINA BRAVO GONZALEZ	14844517-8	CECOSF BRILLA EL SOL
VANESSA SEPULVEDA SOTOMAYOR	17234076-6	CECOSF BRILLA EL SOL
ROSA CAROLINA HENRIQUEZ VALENZUELA	18043389-7	CECOSF BRILLA EL SOL
SANDRA DEL CARMEN MEZA VILCHES	16004127-9	CECOSF CARLOS TRUPP
EVELYN PATRICIA ARAVENA HENRIQUEZ	16389731-2	CECOSF CARLOS TRUPP
DATTEPRIN TOLOZA ROJAS	19908167-2	CECOSF CARLOS TRUPP
VANIA ESPINOZA YANEZ	13841459-0	CECOSF CARLOS TRUPP
DAVID RICARDO MIRANDA MIRANDA	16495632-4	CECOSF CARLOS TRUPP
YENNIFER SAN MARTIN SOBARZO	10916704-0	CECOSF NUEVO HORIZONTE
JORGE ANDRES BRAVO LOYOLA	15882624-4	CECOSF NUEVO HORIZONTE
KATHIA ANDREA CAPAMANO AMARO	160032044-X	CECOSF NUEVO HORIZONTE
MARIA ELIANA LOPEZ ROJAS	19567485-4	CECOSF NUEVO HORIZONTE
ELVIRA VILLALON SANTELUCE	8756074-1	CECOSF NUEVO HORIZONTE
SANDRA ELIZABETH FERNANDEZ ROJAS	14685863-7	CEFAM JULIO CONTARDO
JOSE PATRICIO CACERES TORRES	6926954-6	CEFAM MAGISTERIO
CLAUDIA MARGARITA MUÑOZ ARAYA	11437650-7	CEFAM FAUSTINO GONZALEZ
JEUSON RODRIGO NAVARRO BRITO	16299416-6	CEFAM JULIO CONTARDO
ROMINA MARISOL ESPINOZA MANCILLA	17822896-X	CECOSF BRILLA EL SOL
SANDRA ISABEL VADES SEPULVEDA	9736848-5	CENTRO DE SALUD JULIO CONTARDO
MARGARITA LEONOR ROJAS VALDES	12521445-8	CES LA FLORIDA
DANIELA ALEJANDRA BARRIENTOS LAIZ	16536485-6	CES ASTABURUAGA
YOVANA CECILIA BRAVO PEREZ	12916219-8	CECOSF CARLOS TRUPP
PAULANA VASQUEZ BULLIRAN	10614586-4	CES LA FLORIDA
ERIKA DEL PILAR DIAZ CONTRERAS	12522571-2	CEFAM FAUSTINO GONZALEZ
CLAUDIA ANURADE	18892404-X	CES LA FLORIDA
ZAIDA DEL ROSARIO ACEVEDO VERGARA	12372153-5	CES AMI ASTABURUAGA
SOLVIA VICTORIA BRAVO AMAYA	13372187-8	CESFAM AMERICAS
SOLVIA VICTORIA BRAVO AMAYA	13372187-8	CESFAM AMERICAS
BARBARA ROJAS SAN CRISTOBAL	16021854-1	CESFAM AMERICAS
ROSA DEL CARMEN VILLASECA RODRIGUEZ	7355103-4	CESFAM AMERICAS
MARIA JOSE CORDERO VASQUEZ	15997699-7	CESFAM ASTABURUAGA
MACARENA ALEJANDRA BRAVO MARTINEZ	16781786-0	CESFAM ASTABURUAGA
ELIANA DE LAS MERCEDES ESPINOSA AVACA	9778357-7	CESFAM ASTABURUAGA
IRLANDA INES MOYA AZAGRA	11132871-4	CESFAM ASTABURUAGA
GRACIELA TEREZIA MONJE PRIETO	16001742-2	CESFAM ASTABURUAGA
JOSE LUIS PAZ CARRERO	9187442-1	CESFAM ASTABURUAGA
VIVIANA RODRIGUEZ AGUILERA	13026948-6	CESFAM ASTABURUAGA
CESAR ANTONIO MOYA BARRERA	19473100-7	CESFAM ASTABURUAGA
MAR A EUGENIA LRRUTIA ROJAS	11071168-0	CESFAM ASTABURUAGA
SARA MARIA MELIAS RIVERA	18294784-4	CESFAM ASTABURUAGA
MARIA EUGENIA ASCENCIO TDONKOWIACK	10728052-1-0	CESFAM ASTABURUAGA

KATHERIN TAPIA CONTRERAS	15566400-4	LAS AMERICAS
RONALD NICK B. ANCHI MENDOZA	15558640-4	LAS AMERICAS
GLORIA F. CAUBAL	15515100-5	MAGISTERIO
GISEL FABIOLA JORQUERA MOYANO	15731870-8	MAGISTERIO
BARBARA ANDREA ROJAS CAJARDO	17572204-8	MAGISTERIO
JOSE EDUARDO BARRERA GARRIDO	17497040-0	MAGISTERIO
FRANCISCO SEGUNDO BRICENO QUEVEDO	15460549-8	MAGISTERIO
CAROL BASOALTO SALGADO	13723141-8	MAGISTERIO
CAROLINA ALEJANDRA VENEGAS POBLETE	14460220-0	MAGISTERIO
JOSE HUMBERTO ESCOBAR ROJAS	13119170-1	MAGISTERIO
CAROLINA ANDREA ROMANO CORNEJO	15430098-8	MAGISTERIO
IVON ANDREA MELLA VISCAI	15492304-3	MAGISTERIO
VERONICA ROJAS	15133962-1	MAGISTERIO
FRANCISCA BRAVO GONZALEZ	17882070-0	MAGISTERIO
LUISA VALERIA OROSTICA GONZALEZ	17931740-0	MAGISTERIO
BARBARA ALEJANDRA LABRA RODRIGUEZ	17822919-2	MODULO DENTAL
ALICIA PAOLA ROJAS MORA	16004011-7	MODULO DENTAL
BARBARA ALISON CAJARDO SEPULVEDA	13390539-0	MODULO DENTAL
VIVIANA DEL CARMEN ROJAS VALENZUELA	17163510-6	MODULO DENTAL
JORGE ROCO VILLARREA	14344370-0	MODULO DENTAL
LORENA ANDREA VALLEJOS CLUNES	16478650-6	MODULO DENTAL
FRANCISCA FERNANDA DIEGUEZ ROJAS	14151181-0	MODULO DENTAL
KOSA IRENE DINAMARCA GODOY	11979421-8	MODULO DENTAL
SERGIO ERNESTO FLORES MORINO	9437169-4	MODULO DENTAL
ROXANA GOMEZ RETAMALES	17821834-4	MODULO DENTAL
SERASTIAN ANTONIO MUÑOZ PEÑA	15577305-0	SAPL CARLOS TRUJIP
VALENTINA PAZ MORAN CASTILLO	19806487-7	SAR LA FLORIDA
JUAN PABLO TAPIA MUÑOZ	16456704-0	SAR LAS AMERICAS
CARLOS JULIO PORTILLO CASTAÑO	25866665-8	SAR LAS AMERICAS
JOSE MANUEL ROJAS RIFFO	13522772-5	SAR LAS AMERICAS
FABIOLA ANDREA ARAYA SALAS	17432169-8	SAR LAS AMERICAS
JESSICA ROXANA LABRA RODRIGUEZ	16729566-8	VILLA MAGISTERIO
PAOLA ALEJANDRA ARAYA CONTRERAS	14244574-7	VILLA MAGISTERIO

Se extiende el presente certificado a solicitud de la Asesora de la Unidad de Salud del Ambiente de la Dirección Comunal de Salud.

Talca, 15 de diciembre de 2022.

ASISTENCIA CHARLA PDA MESA SALUD NORORIENTE 1



LISTA DE ASISTENCIA
REUNIÓN MESA DE SALUD CECOSF NUEVO HORIZONTE

FECHA 06/07/2022

N°	NOMBRE	RUT	ORGANIZACIÓN Y/O GRUPO AL QUE PERTENECE	CARGO	PASE MOVILIDAD SI	T CORPORAL	FIRMA
1	Roberto Fernández	18228428-9	CSTATOLCO	T. Social	X	✓	[Firma]
2	MARCELO PROBYA	119586244-5	CMA - INIVA	psicóloga	X	✓	[Firma]
3	Yvette Romero	6897388-9-4	Talleres de Formación		X	✓	[Firma]
4	Miguel Fernández	55855500-5	JVS Combustión	Reservista	X	✓	[Firma]
5	Sara Gómez	8436618-4	Mover Ventas		X	✓	[Firma]
6	Carolina Leiva	2366230-3	Ades y Unife	Socia	X	✓	[Firma]
7	Alina Martínez	5443344-9	Rubio y Estudios	Socia	X	✓	[Firma]
8	Jessica Alfaro	8311815-6	U.C. SA - JPE	Reservista	X	✓	[Firma]
9	[Nombre ilegible]	5499367	[Organización ilegible]	[Cargo ilegible]	X	✓	[Firma]
10	Marta A. Müller	7486839-8	TIU San Vicente	Reservista	X	✓	[Firma]
11	Roberto Fernández	5007100-1	Talleres de Ventas	Dir. de	X	✓	[Firma]
12	Mariavalle Sandoz	11342513-8	CEOSF Parafly		X	✓	[Firma]
13	NO CLAUDIO LOPEZ	13552465-4	CEOSF / DH	Coordinador	X	✓	[Firma]
14	Verónica Clara	11.813.412-9	SU. Nro Horizonte	Teniente	X	✓	[Firma]
15	Jovani Fern. San Martín	10.916.194-0	C. N. H.		X	✓	[Firma]



I. MUNICIPALIDAD DE TALCA
ALCALDIA

PROVIDENCIA

Día	Mes	Año
09	NOV	2022

N° PROVIDENCIA
40115

PASE A:

- Secretaría Municipal
- Administrador Municipal
- SECPLAN
- Direc. de Adm. y Finanzas
- Dirección de Obras Municipales
- Depto. de Tránsito
- Concejo Comunal
- Medio ambiente - Aseo y Ornato
- Depto. Control
- Dirección Comunal Educación
- Direc. Desarrollo Comunitario
- Asesoría Jurídica
- Depto. de Inspección
- Administración General
- Dirección Comunal de Salud
- Patentes Comerciales
- Operativo
- U. de Construcción
- _____

PARA:

- Su Tramitación
- Conocimiento
- Resolución
- Informe
- Solución
- Proponer Oficio Respuesta
- Proponer Decreto
- Difusión
- Conversar Conmigo
- Proponer y Coordinar Solución
- Por Corresponderle
- Cumplimiento
- _____
- _____

PLAZO

- Normal (Máx. 15 días)
- Urgente (Máx. 48 hrs.)
- Inmediato (Máx. 24 hrs.)

Observaciones: _____



40414

OF. ORD. N° : 280 / 2022

ANT. : D.S. N° 49/2015 del Ministerio del Medio Ambiente. Establece Plan de Descontaminación Atmosférica para las comunas de Talca y Maule.

ORD. N° 118/2016 al 125/2016.

ORD. N° 129/2016 al 143/2016.

MAT. : Reporte de tareas ejecutadas 2022 para dar cumplimiento a Plan de Descontaminación Atmosférica de las comunas de Talca y Maule.

Talca, 29 de Noviembre de 2022.

**DE: DANIELA DE LA JARA MOREIRA
SEREMI DEL MEDIO AMBIENTE
REGION DEL MAULE**

A: SEGÚN DISTRIBUCIÓN

Junto con saludar cordialmente, y en el marco de la implementación del Plan de Descontaminación Atmosférica (PDA) de las comunas de Talca y Maule (D.S. N°49/2015 del Ministerio del Medio Ambiente), que en su artículo N° 73 señala que: *"Todas las instituciones que tengan asociadas medidas de este decreto, deberán presentar a la SEREMI del Medio Ambiente un programa de trabajo para dar cumplimiento a los compromisos del Plan, que se entregará en marzo de cada año y un reporte de lo ejecutado, en diciembre de cada año. Ambos documentos serán difundidos en la página web del Ministerio del Medio Ambiente"*; es que se solicita presentar un reporte de cumplimiento de las tareas realizadas durante el año 2022, acorde a la responsabilidad de su Institución en las medidas contenidas en el mencionado PDA. Dicho informe se deberá enviar con un oficio conductor y adjuntar, en formato digital, los medios de verificación correspondientes (legibles, documentos en pdf e imágenes en jpg).

Para tal efecto, es que se presenta la siguiente tabla con el detalle de los artículos en los que cada Servicio tiene medidas comprometidas:

SEREMI del Medio Ambiente - Región del Maule
1 Oriente N° 1590 Talca - Fonos: 71 2 341309 - 71 2 341303
<https://www.facebook.com/seremimedioambientemaule>
<https://twitter.com/seremiMA07>

www.mma.gob.cl

INSTITUCIÓN	ARTÍCULOS POR SERVICIO
Delegación Presidencial Región del Maule	60-68-69-70
Gobierno Regional del Maule	77
I. Municipalidad de Maule	6-11-64-70-80-81
I. Municipalidad de Talca	6-11-64-70-80-81
Prefectura Carabineros Talca	11
Agencia Sustentabilidad y Cambio Climático	9-46
CONAF Región del Maule	11-49
CORFO Región del Maule	35
JUNJI Región del Maule	64
SAG Región del Maule	49-51
SEA Región del Maule	47
SEC Región del Maule	26
SERCOTEC Región del Maule	12-15
SERNAC	13-26
SII Región del Maule	11
SEREMI de Economía	9-12-15-46
SEREMI de Educación	61-63
SEREMI de Deportes	61-64
SEREMI de Gobierno	66
SEREMI MINVU	27-28-29-54
SEREMI de Salud	10-16-17-18-19-61-64-65-71
SEREMI de Transportes y Telecomunicaciones	52-53
Ministerio de Energía	7-14-67
Ministerio de Vivienda y Urbanismo	32-33-34-55
SMA	4-8-11-36-37-38-39-41-42-71-72

Para consultas favor contactar al Sr. Rodrigo Fica M. (rfica@mma.gob.cl) o a la Srta. Carolina Vega G. (cvega@mma.gob.cl).

Por lo anterior, se solicita remitir dicho Reporte a esta Secretaría Regional Ministerial **a más tardar el día 14 de diciembre**, para dar cumplimiento al mencionado Decreto Supremo; considerando además, que la información proporcionada en su Reporte se incluirá en la Cuenta Pública del PDA de Talca y Maule, que se llevará a cabo en el mes de diciembre.

Sin otro particular, saluda atentamente a usted,



DANIELA DE LA JARA MOREIRA
SEREMI DEL MEDIO AMBIENTE
REGIÓN DEL MAULE

DJM/RFM/CVG/cvg

Distribución:

- **Delegación Presidencial Regional**, 3 Sur N° 895, Talca.
- **Gobierno Regional del Maule**, División de Planificación y Desarrollo Regional, 1 Oriente N° 1350, 2 y 3 Norte, Talca.
- **I. Municipalidad de Talca**, 1 Norte N° 797, Talca.
- **I. Municipalidad de Maule**, Balmaceda N° 350, Maule.
- **SEREMI de Economía**, 3 Poniente N° 1290, Talca.
- **SEREMI de Educación**, Avda. I. Carrera Pinto N° 130, Talca.
- **SEREMI de Deporte**, 4 Norte N° 1070 (3 y 4 Oriente), Talca.
- **SEREMI de Gobierno**, 3 Sur N° 740, Talca.
- **SEREMI de Vivienda y Urbanismo**, 2 Norte N° 720, Talca.
- **SEREMI de Salud**, 2 Sur N° 870, Edificio Espacio Talca, Talca.
- **SEREMI de Transporte y Telecomunicaciones**, 1 Oriente N° 1570 (4 y 5 Norte), Talca.
- **SEREMI de Energía**, 1 Norte N° 801 esquina 1 Oriente; oficina 408, Edificio Plaza Centro, Talca.
- **SMA**, 1 Norte N° 801, Piso 11, Talca.
- **Servicio Agrícola y Ganadero**, 1 Oriente N° 1740 (6 y 7 Norte), Talca.
- **Servicio de Evaluación Ambiental**, 2 Oriente N° 946, Talca.
- **SEC**, 2 Oriente N° 906 (3 Sur), Talca.
- **SERCOTEC**, 2 Oriente N° 1692 (6 Norte), Talca.
- **SERNAC**, 4 Oriente N° 1360, 2 y 3 Norte, Talca.
- **Servicio de Impuestos Internos**, 1 Oriente N° 1150 2do. Piso Edif. Correos, Talca.
- **Agencia para la Sustentabilidad y el Cambio Climático**, 4 Sur N° 729, Talca.
- **Carabineros de Chile**, VII Zona Maule, 4 Norte N° 687, Talca.
- **CONAF**, 4 Norte N° 1673, 9 y 10 Oriente, Talca.
- **CORFO**, 1 Norte N° 739 (1 Oriente y 1 Poniente), Talca.
- **JUNJI**, 1 Norte N° 963, piso 3, oficina 301, Talca.

C/c:

- Expediente Plan de Descontaminación Atmosférica para las comunas de Talca y Maule.
- Archivo Calidad del Aire, SEREMI del Medio Ambiente – Región del Maule.
- Archivo SEREMI del Medio Ambiente – Región del Maule.

Alcaldia

De: oficinadepartesmaule <oficinadepartesmaule@mma.gob.cl>
Enviado el: martes, 29 de noviembre de 2022 16:34
Para: haqueveque@interior.gob.cl; gestiondedocumentos@goremaule.cl; alcaldia@talca.cl; lvasquez@comunademaule.cl; contacto@comunademaule.cl; jvivanco@economia.cl; francisco.varelam@mineduc.cl; carolina.pena@mindep.cl; daniela.oberreuter@msgg.gob.cl; rhernandezf@minvu.cl; gloria.icaza@redsalud.gob.cl; xoliva@mtt.gob.cl; eubilla@minenergia.cl; mariela.valenzuela@sma.gob.cl; luis.pinochet@sag.gob.cl; rchristen.7@sea.gob.cl; Francisco Valdebenito; gerardo.castillo@sercotec.cl; mzurita@sernac.cl; paola.pacheco@sii.cl; ximena.castillo@ascc.cl; prefectura.talca@carabineros.cl; aliro.gascon@conaf.cl; raphael.zuniga@corfo.cl; Martínez Henriquez, Adolfo Andres
CC: mwarmken@economia.cl; Héctor Pincheira Espinoza; magaly.ciudad@mineduc.cl; secreduc.maule@mineduc.cl; Nolva Jacqueline Corvalán Muñoz; kary.chamorro@msgg.gob.cl; minvumaule@minvu.cl; oficinapartesmaule@redsalud.gob.cl; 7maule.docs@mtt.gob.cl; ptejos@minenergia.cl; oficina.maule@sma.gob.cl; mjara@sercotec.cl; mcfuente@sii.cl; Rosita Lagos; p.gonzalez@corfo.cl; Carolina Elizabeth Vega Gatica
Asunto: Oficio 280 Seremi del Medio Ambiente
Datos adjuntos: 280.pdf

Junto con saludar, por medio del presente remito Oficio N°280 de fecha 29 de noviembre del presente año, el cual solicita reporte de tareas ejecutadas 2022 para dar cumplimiento a Plan de Descontaminación Atmosférica de las comunas de Talca y Maule.

Lo anterior para conocimiento y fines pertinentes.

Atentamente,

Oficina de Partes
Seremi del Medio Ambiente
Región del Maule

+56 71 2341309

www.mma.gob.cl

<https://twitter.com/seremi07>

<https://www.facebook.com/seremimedioambientemaule>

CARABINEROS DE CHILE
VII ZONA MAULE
REFECTURA TALCA N° 14

OBJ.: REPORTE TAREAS EJECUTADAS
AÑO 2022, EN CUMPLIMIENTO AL
PLAN DE DESCONTAMINACION
ATMOSFERICA, COMUNAS TALCA –
MAULE: Se Informa.-

REF.: Oficio N° 280, de fecha 29.11.2022, de
la Seremi del Medio Ambiente, Región
del Maule.-

NRO.: 2921

TALCA, 12 de diciembre de 2022.



DE : PREFECTURA DE CARABINEROS TALCA N° 14.

A : SEREMI DEL MEDIO AMBIENTE – REGION DEL MAULE.
(Sra. Daniela de la Jara Moreira)

CIUDAD

1.- De conformidad al requerimiento efectuado por esa Seremi del Medio Ambiente y en conformidad al Art. 11 del Decreto Supremo N° 49, del año 2015, del Ministerio del Ambiente, relacionado con el Reporte del cumplimiento de las tareas realizadas durante el año 2022, conforme al Plan de Descontaminación Atmosférica, de las comunas de Talca y Maule; al respecto se señala lo siguiente :

2.- Que, se efectuó una revisión de las plataformas Computacionales de Carabineros, con la finalidad de verificar la existencia de infracciones cursadas por fiscalizaciones de venta de leña u otros, no existiendo registros de estos antecedentes, durante el año 2022.

3.- Asimismo, conforme a la mesa de trabajo por "venta ilegal de la madera", durante el mes de agosto del año en curso, se dispuso el apoyo correspondiente para realizar una fiscalización en el sector de esta área jurisdiccional, la que se realizó conjuntamente con personal de Conaf, S.I.I. y Municipalidades, en cumplimiento al Plan de Fiscalización **patrullajes terrestres con el fin de fiscalizar vendedores informales de leña**, conforme siguiente detalle:

Día 04 de agosto del año en curso, a contar de las 09:00 horas, en el Puente Río Claro con Alameda; a las 10:30 horas, en la Avenida Circunvalación y a las 12:00 en Camino Viejo a Maule.

Asi mismo el personal de la 3ra. Comisaria Talca y 4ta. Comisaria Cancha Rayada efectuaron difusión de folletos informativos a través de la Oficina Comunitaria con la finalidad de concientizar e informar a la ciudadanía respecto a la importancia y cuidado de nuestro medio ambiente.

Fotografías.

4.- Para Mayor ilustración se adjuntan

5.- Es cuanto se señala.



MAURICIO BASCUÑAN LETELIER
Tte. Crl. de Carabineros
PREFECTO SUBROGANTE



Ant. _____ /
Distribución:
1.- La indicada.
2.- Archivo.-

SET FOTOGRAFICO

DIFUSION



FISCALIZACIÓN NRO. 1

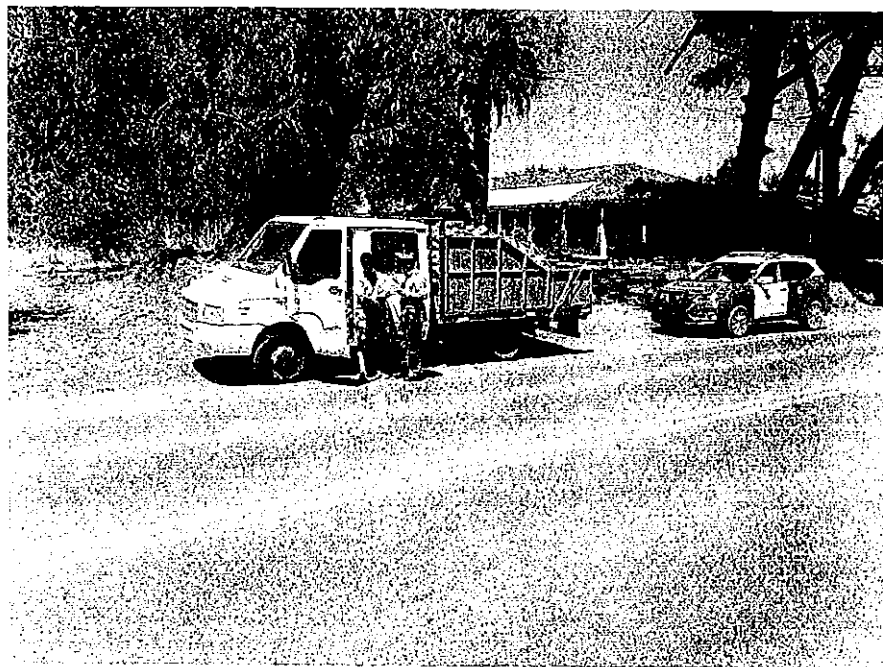

FISCALIZACION NRO.2

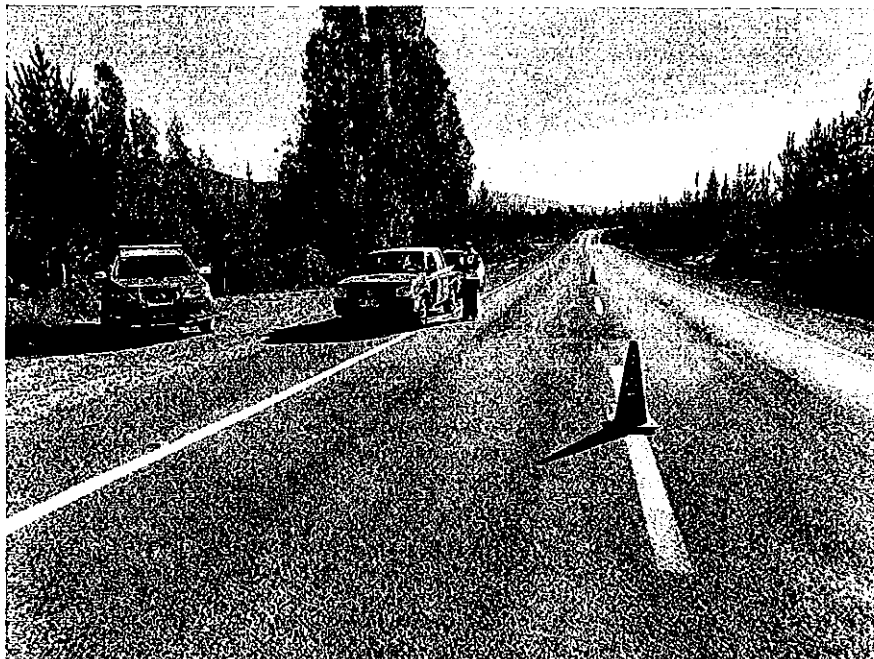

FISCALIZACION NRO.3





Oficio N° 32400/2022 PNF

Talca, 13/12/2022



ANT.: OF. ORD 280/2022 29/11/2022

MAT.: DA RESPUESTA A INFORMACIÓN DE PLAN DE DESCONTAMINACIÓN ATMOSFÉRICA PARA LAS COMUNAS DE TALCA Y MAULE AÑO 2022

DE : XIMENA OLIVA ARAVENA
SECRETARIA REGIONAL MINISTERIAL DE TRANSPORTES Y TELECOMUNICACIONES
REGIÓN DEL MAULE

A : SECRETARIO REGIONAL MINISTERIAL DEL MEDIO AMBIENTE – REGIÓN DEL MAULE
SRA. DANIELA DE LA JARA MOREIRA

Junto con saludar, en atención al documento que se cita en el anterior, en el marco del Plan de Descontaminación Atmosférica (PDA) de las comunas de Talca y Maule, es que me permito remitir a usted la información relativa a los controles que se realizaron en el periodo de PDA que comprende desde el 1 de abril hasta el 30 de septiembre, por el personal del Programa Nacional de Fiscalización de la Región del Maule.

Se informa el total de vehículos fiscalizados de las comunas de Talca y Maule, en el período antes mencionado se desarrolló un total de 387 controles de opacidad al parque automotriz diésel. -

Comuna	N° Controles
Talca	367
Maule	20
Total PDA Talca y Maule	387

Según señala el cuadro estadístico, durante el reciente período no se encontraron vehículos que incumplieran la norma de Opacidad, por lo cual no existen infracciones. -



XOA/LPG/mrv

Distribución:

- Seremi Medio Ambiente - 1 Oriente N° 1590 Talca
- Oficina de Partes.
- Fiscalización.



XIMENA ALEJANDRA OLIVA
ARAVERA
SECRETARIO REGIONAL
MINISTERIAL DE TRANSPORTES Y
TELECOMUNICACIONES
SEREMITT DEL MAULE

LPG / mrv

Oficio N° 32400/2022 PNF

Distribución:

JULIO EDUARDO CASTILLO - ADMINISTRATIVO(A) OFICINA DE PARTES - PERSONAS Y ADMINISTRACION
ANA CAMILA OSHIN MEZA - EJECUTIVO(A) DE REGISTROS - REGISTROS Y PERMISOS



Para verificar la validez de este documento debe escanear el código QR y descargar una copia del documento desde el Sistema de Gestión Documental.

675195

E197371/2022



OFICIO ELECTRÓNICO N° 933
Maule, 14 de Diciembre de 2022



MINDEP/ Región del Maule

ANTECEDENTES: Oficio N° 280 /2022 de fecha 29/11/2022. Solicita reporte de tareas del Plan de Descontaminación Atmosférica de las comunas de Talca y Maule 2022.

MATERIA: Responde Oficio N° 280. Informa actividades 2022 para el cumplimiento del Plan de Descontaminación Atmosférica Talca-Maule, PDA 2022.

DE: IVÁN SEPULVEDA SEPÚLVEDA
SEREMI DEL DEPORTE
REGIÓN DEL MAULE

A: DANIELA DE LA JARA MOREIRA
SEREMI DEL MEDIO AMBIENTE
REGIÓN DEL MAULE

Junto con saludar y conforme a lo solicitado, la Secretaria Ministerial del Deporte de la Región del Maule, envía la siguiente información solicitada en torno y en virtud del Oficio:

N° 280/2022 de fecha 29 de noviembre de 2022. Materia: Solicita información con respecto a las actividades a realizar el año 2022, para dar cumplimiento al Plan de Descontaminación Atmosférica de las comunas de Talca y Maule.

Sin otro particular, se despide atentamente.:

Iván Sepúlveda Sepúlveda
Seremi Del Deporte
Región Del Maule
Ministerio del Deporte

ISS/amt

DISTRIBUCIÓN

- La Indicada
- Director IND .Maule
- Archivo Secretaria

Destinatario: oficinadepartesmaule@mma.gob.cl

<https://documentos-digitales->

std.s3.amazonaws.com/adjuntos/eO2jxQiYuuqZizBq9atXUM01tbxfi1CXEj3k0bWNE.pdf

NOMBRE
DIVISIÓN / ÁREA
FECHA
ID VALIDACIÓN
CÓDIGO VALIDACIÓN
URL VALIDACIÓN

Iván Sepúlveda Sepúlveda
Secretario Regional Ministerial Maule
19-12-2022
e3b78bdf
a81182e8b95eed750211141e9b1a7590
<https://std.mindep.cl/DocumentosDigitales/ValidarDocumentos>





**CORPORACIÓN NACIONAL FORESTAL
REGIÓN DEL MAULE
DIRECCIÓN REGIONAL DEL MAULE
AHE/MVI**

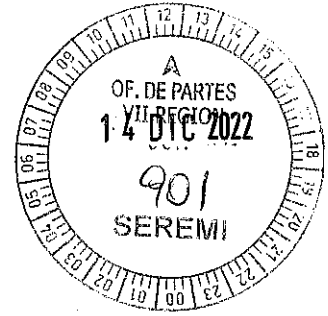

ORD.Nº: 329/2022

**ANT. : ORD. Nº 280 DEL 29.11.2022
SEREMI DEL MEDIO AMBIENTE.**

**MAT. : TAREAS EJECUTADAS POR
CONAF DURANTE EL AÑO 2022
PARA DAR CUMPLIMIENTO AL
PLAN DE DESCONTAMINACIÓN
ATMOSFÉRICA DE LAS COMUNAS
DE TALCA Y MAULE.**

TALCA, 13/12/2022

DE : DIRECTORAREGIONAL (S) DIRECCIÓN REGIONAL DEL MAULE OR.VII

**A : SEÑORADANIELADE LAJARAMOREIRA SEREMI DEL MEDIO AMBIENTE
REGIÓN DEL MAULE**

Estimada Seremi de Medio Ambiente,

Junto con saludar y según lo solicitado en oficio del antecedente, mediante el presente hago llegar a usted reporte de actividades asociadas a medidas sectoriales de las acciones desarrolladas por la Corporación Nacional Forestal correspondiente al año 2022 en el marco del Decreto Supremo Nº 49/2015 del Ministerio del Medio Ambiente que establece el "Plan de Descontaminación Atmosférica de las Comunas de Talca y Maule".

Se adjunta reporte de las actividades desarrolladas durante este año junto a sus respectivos medios verificadores.

Saluda atentamente a usted,

**MARIAISABEL FLORIDO PINOCHET
DIRECTORAREGIONAL (S)
DIRECCIÓN REGIONAL DEL MAULE**

Incl.: Documento Digital: Reporte avance actividades PDA Talca-Maule 2022
Documento Digital: Tareas Art.11 Actividades Mesa de la Leña 2022.
Documento Digital: Tareas Art. 49 Fiscalización de quemas año 2022.

c.c.: Ana Muñoz Muñoz-Seremi de Agricultura, Región del Maule

REPORTE DE ESTADO DE AVANCE 2022

Nombre del Plan de Descontaminación Atmosférica : **COMUNAS DE TALCA Y MAULE**
 D.S./año: 49 /2015

Servicio que reporta **CORPORACIÓN NACIONAL FORESTAL REGIÓN DEL MAULE**

Fecha de emisión del reporte **14-12-2022**

Desde **ene-22** Hasta **nov-22**

AVANCE

Id Medida	Art. Referencia	Nombre Medida	Fórmula de cálculo	Valor del numerador de la fórmula de cálculo	Valor del denominador de la fórmula de cálculo	Resultado de la fórmula de cálculo
1	49	Fiscalización quemas agrícolas (Patrolajes periodo Abril-septiembre, recomendaciones preventivas)	Número de patrullajes periódicos realizados entre los meses de abril a septiembre del año 2022	43	No aplica	43
2	11	Reuniones de coordinación de la Mesa de Fiscalización de leña	(Número de reuniones anuales realizadas / Número de reuniones anuales programadas) * 100	0	2	0%
3	11	Actividades ejecutadas de las identificadas en las reuniones de coordinación: Controles a centro de acopio fijo.	(Controles a centro de acopio fijo realizadas / Controles a centro de acopio fijo programadas) * 100	6	6	100%
4	11	Actividades ejecutadas de las identificadas en las reuniones de coordinación: Controles carreteros.	(Controles carreteros realizados / Controles carreteros programados) * 100	6	3	200%
5	11	Actividades ejecutadas de las identificadas en las reuniones de coordinación: Actividades de difusión.	Numero de actividades de difusión realizadas	2	2	100%

MEDIOS DE VERIFICACIÓN

Id Medida	Art. Referencia	Nombre del documento con el Medio de Verificación	Descripción del contenido
1	49	Bitácora	Bitácora del vehículo institucional con identificación de cometido
2	11	Listado de asistentes (no ejecutado a la fecha).	Listado de asistencia actividad
3	11	Informes técnicos	Informes técnicos con detalle de actividad realizada
4	11	Informes técnicos	Informes técnicos con detalle de actividad realizada
5	11	Informes técnicos	Informes técnicos con detalle de actividad realizada

OBSERVACIONES

Id Medida	Art. Referencia	Observación
1	49	Se realizaron 43 actividades de patrullaje durante el periodo abril a septiembre 2022
2	11	Al 30 de noviembre no ha sido posible concretar reuniones de coordinación, debido a carga de trabajo de los servicios, lo cual no ha permitido calendarizar esta actividad.
3	11	Se realizaron 6 actividades de control a centro de acopio fijo de un total de 6 programadas, cumplimiento 100%.
4	11	Se realizaron 6 controles carreteros de un total de 3 programados, cumplimiento 200%.
5	11	Se realizaron 2 actividades de difusión de un total de 2 actividades programas, cumplimiento del 100%.

D.S. Nº 49/2015 PDA TALCA Y MAULE

Nº	TIPO DE ACTIVIDAD	Nº	FECHA CONTROL	COMUNA	TOTAL
1	CONTROL CARRETERO	3/2016-6/22	09-08-2022	Maule	1
2	CONTROL CARRETERO	2/2016-6/22	09-08-2022	Talca	1
3	CONTROL CARRETERO	1/2016-6/22	09-08-2022	Talca	1
4	CONTROL A CENTROS DE ACOPIO	7/2015-6/22	12-09-2022	Talca	1
5	CONTROL A CENTROS DE ACOPIO	6/2015-6/22	10-09-2022	Talca	1
6	CONTROL A CENTROS DE ACOPIO	5/2015-6/22	10-09-2022	Talca	1
7	CONTROL A CENTROS DE ACOPIO	4/2015-6/22	10-09-2022	Talca	1
8	CONTROL CARRETERO	3/2016-6/22	09-08-2022	Maule	1
9	ACTIVIDADES PREVENTIVAS (DIFUSIÓN)	3/2003-6/22	25-10-2022	Maule	1
10	CONTROL A CENTROS DE ACOPIO	3/2015-6/22	10-09-2022	Maule	1
11	CONTROL CARRETERO	2/2016-6/22	09-08-2022	Talca	1
12	ACTIVIDADES PREVENTIVAS (DIFUSIÓN)	2/2003-6/22	25-10-2022	Talca	1
13	CONTROL A CENTROS DE ACOPIO	2/2015-6/22	10-09-2022	Maule	1
14	CONTROL CARRETERO	1/2016-6/22	09-08-2022	Talca	1

RESUMEN

COMUNA	ACTIVIDADES PREVENTIVAS - difusión	CONTROL A CENTROS DE ACOPIO	CONTROL CARRETERO	Total actividades / comuna
Talca	1	4	4	9
Maule	1	2	2	5
TOTAL	2	6	6	14



Nº	1/2016-6/22
Fecha Informe	9 de Agosto de 2022
Fecha Control	9 de Agosto de 2022
Hora de Inicio	9:00
Hora de Término	10:15

INFORME TÉCNICO DE CONTROL CARRETERO

1. ANTECEDENTES DEL PUNTO DE CONTROL CARRETERO

- 1.1 Nombre del Punto de Control Carretero Alameda Bernardo Ohiggins sn Talca
1.2. Región Del Maule
1.3. Provincia Talca
1.4 Comuna Talca
1.5 Coordenadas geográficas (sistema: UTM / WGS 84):

Huso 19

Coordenada N	Coordenada E
6076938	256870

2. ANTECEDENTE DE LA ACTIVIDAD

Genera nueva actividad
NO

3. VEHÍCULOS CONTROLADOS CON PRODUCTOS FORESTALES

Patente de Vehículo	Tipo de Vehículo	Nº de Guía de Libre Tránsito	Tipo de Producto Transportado	Volumen Transportado (m3)	Nº Acta de Infracción	Especies
KJDS-89	Camion		TROZA PULPABLE	34		Pinus radiata (Pino insigne)
PYSF-80	Camion		TROZA PULPABLE	32		Pinus radiata (Pino insigne)
JWLF-86	Camion		TROZA PULPABLE	34		Pinus radiata (Pino insigne)
ZR-7313	Camion		TROZA PULPABLE	30		Pinus radiata (Pino insigne)
LCXH-80	Camion		TROZA PULPABLE	32		Pinus radiata (Pino insigne)

4. OBSERVACIONES:

En el Marco del Plan de Descontaminación Ambiental, PDA de las comunas de Talca y Maule (Según Decreto Supremo N° 49 de fecha 28/03/2016), se realizó con fecha 04/08/2022 control carretero para fiscalizar el transporte de los productos primarios del bosque nativo en compañía de Carabineros de la 3° Comisaría de Talca, Fiscalizadores de SII y funcionarios de Conaf Provincial Talca.

La actividad se llevó a cabo en la Alameda Bernardo OHiggins, a 100 metros del puente rio claro, en dirección a Talca, realizando una fiscalización preventiva para educar a los automovilistas sobre el uso de la Guía de Libre Tránsito de CONAF, para que sirva, cuando debe solicitar, las características que tiene y en que deben fijarse cuando les toque transportar algún producto primario como leña, cuales son los productos primarios y las sanciones y multas a las que están expuestos cuando no se transporta madera nativa sin acreditar su origen con la Guía de CONAF.

Además se les explico que la comuna de Talca y Maule están dentro del PDA que rige en la provincia de Talca, se les dio una inducción breve de la importancia del uso de la leña seca y uso del calefactor para evitar la contaminación de las ciudades; finalmente se les entregó folletería.

No se detectó transporte de productos primarios del bosque nativo, el mayor transporte fiscalizado es de madera pulpable de Pino insignie proveniente de predios de Pehuenhue, se revisó guía de despacho y se verificó en gabinete que provienen de predios con Plan de Manejo de Plantaciones aprobado.?

5. NOMBRE Y FIRMA DEL FISCALIZADOR(A)

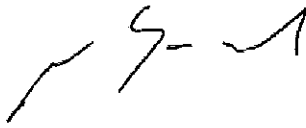

NELSON OSVALDO GONZALEZ PONCE

NORMA ISABEL RETAMAL ORELLANA

GONZALO SERGIO CARTES MUÑOZ



Nº	2/2016-6/22
Fecha Informe	9 de Agosto de 2022
Fecha Control	9 de Agosto de 2022
Hora de Inicio	10:25
Hora de Término	11:25

INFORME TÉCNICO DE CONTROL CARRETERO

1. ANTECEDENTES DEL PUNTO DE CONTROL CARRETERO

- 1.1 Nombre del Punto de Control Carretero Circunvalación Norte con 12 Norte
1.2. Región Del Maule
1.3. Provincia Talca
1.4 Comuna Talca
1.5 Coordenadas geográficas (sistema: UTM / WGS 84):

Huso 19

Coordenada N	Coordenada E
6078101	257632

2. ANTECEDENTE DE LA ACTIVIDAD

Genera nueva actividad
NO

3. VEHÍCULOS CONTROLADOS CON PRODUCTOS FORESTALES

Patente de Vehículo	Tipo de Vehículo	Nº de Guía de Libre Tránsito	Tipo de Producto Transportado	Volumen Transportado (m3)	Nº Acta de Infracción	Especies
XY 3502	Camion		TROZA PULPABLE	32		Pinus radiata (Pino insigne)
CPZB 38	Camion		TROZA PULPABLE	34		Pinus radiata (Pino insigne)
DVVZ 12	Camioneta		LENA	1		Eucalyptus sp. (Eucalipto sp.)
WC 9704	Camión 3/4		OTRO	1		Pinus sp. (Pino sp.)
CPZB 38	Camion		TROZA PULPABLE	34		Pinus radiata (Pino insigne)
RVJP 27	Camioneta		OTRO	1		Pinus radiata (Pino insigne)
RJYP 26	Camion		TROZA PULPABLE	37		Pinus radiata (Pino insigne)

4. OBSERVACIONES:

En el Marco del Plan de Descontaminación Ambiental, PDA de las comunas de Talca y Maule (Según Decreto Supremo N° 49 de fecha 28/03/2016), se realizó con fecha 04/08/2022 control carretero para fiscalizar el transporte de los productos primarios del bosque nativo en compañía de Carabineros de la 3° Comisaría de Talca, Fiscalizadores de SII y funcionarios de Conaf Provincial Talca.

?

La actividad se llevó a cabo en Avenida Circunvalación Norte a 100 metros al sur de la calle 12 norte, realizando una fiscalización preventiva para educar a los automovilistas sobre el uso de la Guía de Libre Tránsito de CONAF, para que sirva, cuando debe solicitar, las características que tiene y en que deben fijarse cuando les toque transportar algún producto primario como leña, cuales son los productos primarios y las sanciones y multas a las que están expuestos cuando no se transporta madera nativa sin acreditar su origen con la Guía de CONAF.

?

Además se les explico que la comuna de Talca y Maule están dentro del PDA que rige en la provincia de Talca, se les dio una inducción breve de la importancia del uso de la leña seca y uso del calefactor para evitar la contaminación de las ciudades; finalmente se les entregó folletería.

?

No se detectó transporte de productos primarios del bosque nativo, el mayor transporte fiscalizado es de madera pulpable de Pino insignne proveniente de predios de Pencahue, se revisó guía de despacho y se verificó en gabinete que provienen de predios con Plan de Manejo de Plantaciones aprobado.

?

Además, se fiscalizó el transporte de camionetas y camiones 3/4 con leña de Eucalypto , madera dimensionada de pino, siendo algunos vehículos infraccionados por carabineros y SII.?

?

5. NOMBRE Y FIRMA DEL FISCALIZADOR(A)

GONZALO SERGIO CARTES MUÑOZ

NORMA ISABEL RETAMAL ORELLANA

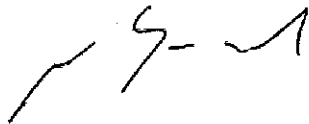

NELSON OSVALDO GONZALEZ PONCE



Nº	3/2016-6/22
Fecha Informe	9 de Agosto de 2022
Fecha Control	9 de Agosto de 2022
Hora de Inicio	11:30
Hora de Término	12:50

INFORME TÉCNICO DE CONTROL CARRETERO

1. ANTECEDENTES DEL PUNTO DE CONTROL CARRETERO

- 1.1 Nombre del Punto de Control Carretero Av. Los Patos con Av. Circunvalación
1.2. Región Del Maule
1.3. Provincia Talca
1.4 Comuna Maule
1.5 Coordenadas geográficas (sistema: UTM / WGS 84):

Huso 19

Coordenada N	Coordenada E
6072684	256295

2. ANTECEDENTE DE LA ACTIVIDAD

Genera nueva actividad
NO

3. VEHÍCULOS CONTROLADOS CON PRODUCTOS FORESTALES

Patente de Vehículo	Tipo de Vehículo	N° de Guía de Libre Tránsito	Tipo de Producto Transportado	Volumen Transportado (m3)	N° Acta de Infracción	Especies
BDDZ 60	Camioneta		LENA	1		Eucalyptus sp. (Eucalipto sp.)

4. OBSERVACIONES:

En el Marco del Plan de Descontaminación Ambiental, PDA de las comunas de Talca y Maule (Según Decreto Supremo N° 49 de fecha 28/03/2016), se realizó con fecha 04/08/2022 control carretero para fiscalizar el transporte de los productos primarios del bosque nativo en compañía de Carabineros de la 3° Comisaría de Talca, Fiscalizadores de SII y funcionarios de Conaf Provincial Talca.

La actividad se llevó a cabo en camino a Maule, frente a los pollos dorados, realizando una fiscalización preventiva para educar a los automovilistas sobre el uso de la Guía de Libre Tránsito de CONAF, para que sirva, cuando debe solicitar, las características que tiene y en que deben fijarse cuando les toque transportar algún producto primario como leña, cuales son los productos primarios y las sanciones y multas a las que están expuestos cuando no se transporta madera nativa sin acreditar su origen con la Guía de CONAF.

Además se les explico que la comuna de Talca y Maule están dentro del PDA que rige en la provincia de Talca, se les dio una inducción breve de la importancia del uso de la leña seca y uso del calefactor para evitar la contaminación de las ciudades; finalmente se les entregó folletería.

No se detectó transporte de productos primarios del bosque nativo, sólo se fiscalizó el transporte una camionetas que transportaba leña de Eucalypto.?

5. NOMBRE Y FIRMA DEL FISCALIZADOR(A)

GONZALO SERGIO CARTES MUÑOZ

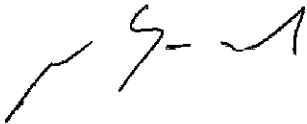

NELSON OSVALDO GONZALEZ PONCE

NORMA ISABEL RETAMAL ORELLANA



N°	1/2016-6/22
Fecha Informe	9 de Agosto de 2022
Fecha Control	9 de Agosto de 2022
Hora de Inicio	9:00
Hora de Término	10:15

INFORME TÉCNICO DE CONTROL CARRETERO

1. ANTECEDENTES DEL PUNTO DE CONTROL CARRETERO

- 1.1 Nombre del Punto de Control Carretero Alameda Bernardo Ohiggins sn Talca
1.2. Región Del Maule
1.3. Provincia Talca
1.4 Comuna Talca
1.5 Coordenadas geográficas (sistema: UTM / WGS 84):

Huso 19

Coordenada N	Coordenada E
6076938	256870

2. ANTECEDENTE DE LA ACTIVIDAD

Genera nueva actividad
NO

3. VEHÍCULOS CONTROLADOS CON PRODUCTOS FORESTALES

Patente de Vehículo	Tipo de Vehículo	N° de Guía de Libre Tránsito	Tipo de Producto Transportado	Volumen Transportado (m3)	N° Acta de Infracción	Especies
KJDS-89	Camion		TROZA PULPABLE	34		Pinus radiata (Pino insigne)
PYSF-80	Camion		TROZA PULPABLE	32		Pinus radiata (Pino insigne)
JWLF-86	Camion		TROZA PULPABLE	34		Pinus radiata (Pino insigne)
ZR-7313	Camion		TROZA PULPABLE	30		Pinus radiata (Pino insigne)
LCXH-80	Camion		TROZA PULPABLE	32		Pinus radiata (Pino insigne)

4. OBSERVACIONES:

En el Marco del Plan de Descontaminación Ambiental, PDA de las comunas de Talca y Maule (Según Decreto Supremo N° 49 de fecha 28/03/2016), se realizó con fecha 04/08/2022 control carretero para fiscalizar el transporte de los productos primarios del bosque nativo en compañía de Carabineros de la 3° Comisaría de Talca, Fiscalizadores de SII y funcionarios de Conaf Provincial Talca.

La actividad se llevó a cabo en la Alameda Bernardo Ohiggins, a 100 metros del puente río claro, en dirección a Talca, realizando una fiscalización preventiva para educar a los automovilistas sobre el uso de la Guía de Libre Tránsito de CONAF, para que sirva, cuando debe solicitar, las características que tiene y en que deben fijarse cuando les toque transportar algún producto primario como leña, cuales son los productos primarios y las sanciones y multas a las que están expuestos cuando no se transporta madera nativa sin acreditar su origen con la Guía de CONAF.

Además se les explico que la comuna de Talca y Maule están dentro del PDA que rige en la provincia de Talca, se les dio una inducción breve de la importancia del uso de la leña seca y uso del calefactor para evitar la contaminación de las ciudades; finalmente se les entregó folletería.

No se detectó transporte de productos primarios del bosque nativo, el mayor transporte fiscalizado es de madera pulpable de Pino insignne proveniente de predios de Penciahue, se revisó guía de despacho y se verificó en gabinete que provienen de predios con Plan de Manejo de Plantaciones aprobado.?

5. NOMBRE Y FIRMA DEL FISCALIZADOR(A)

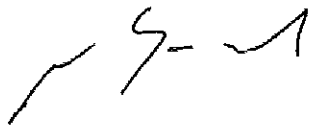

NELSON OSVALDO GONZALEZ PONCE

NORMA ISABEL RETAMAL ORELLANA

GONZALO SERGIO CARTES MUÑOZ



Nº	2/2015-6/22
Fecha Informe	10 de Septiembre de 2022
Fecha Control	10 de Septiembre de 2022

INFORME TÉCNICO DE CONTROL A CENTROS DE ACOPIO**1. ANTECEDENTES DEL CENTRO DE ACOPIO FISCALIZADO**

1.1. Región	Del Maule
1.2. Provincia	Talca
1.3. Comuna	Maule
1.4. Nombre del Centro de Acopio	Casa Particular, Balmaceda 110
1.5. Nombre del propietario	Ines del Carmen Martínez Lara
1.6. Coordenadas geográficas (Sistema: UTM / WGS 84)	

Huso 19

Nombre del Punto de Control	Coordenada N	Coordenada E
Centro de acopio	6065583	256222

2. ANTECEDENTES DE LA ACTIVIDAD

Hora		Genera Nueva Actividad	Tipo de Actividad	Sub Tipo de Actividad
Inicio	Término			
15:00	15:20	NO		

3. RESULTADOS DEL CONTROL

Tipo de Producto	Volumen de Productos acopiados (m3)	Volumen de Productos con Guía (m3)	Volumen de Productos sin Guía (m3)	Nº Acta de Infracción
LENA	60	0	0	

4. OBSERVACIONES

En el Marco del Plan de Descontaminación Ambiental, PDA de las comunas de Talca y Maule (Según Decreto Supremo N° 49 de fecha 28/03/2016) y la Mesa de Fiscalización de Leña que coordina la oficina regional CONAF Maule; se realizó con fecha 07 de septiembre de 2022, fiscalización a Centros de Acopio de la comuna de Maule. Se realizó visita a Centro de Acopio ubicado en Calle Balmaceda N° 110, casa particular, Provincia de Talca. Se encontraba presente la Sra. Inés del Carmen Martínez Lara, la cual permitió el acceso y acompañó la inspección. Al momento de la visita, en el patio de su domicilio se encontraba leña de aroma, frutales y eucaliptus sp, no se detectó leña de especies nativas, por lo tanto, no hay infracción a la legislación forestal vigente.

5. NOMBRE Y FIRMA DEL FISCALIZADOR(A)

NELSON OSVALDO GONZALEZ PONCE

NORMA ISABEL RETAMAL ORELLANA



Nº	2/2003-6/22
Fecha Informe	25 de Octubre de 2022
Fecha Actividad	25 de Octubre de 2022
Hora de Inicio	10:20
Hora de Término	11:10

INFORME TÉCNICO DE ACTIVIDADES PREVENTIVAS

1. ANTECEDENTES GENERALES DE LA ACTIVIDAD

- 1.1 Tipo de Actividad Programada Otras actividades de fiscalización
- 1.2 Región Del Maule
- 1.3 Provincia Talca
- 1.4 Comuna Talca
- 1.5 Tipo de recurso forestal Bosque Nativo
- 1.6 Coordenadas geográficas (Sistema: UTM / WGS 84)

Huso 19

Señalar puntos de referencia y de interés de la corta	N	E
avenida circunvalación	6078101	257632

2. DESCRIPCIÓN DE LA ACTIVIDAD PROGRAMADA

Tipo Actividad	Nombre del Demandante	Materia	Nombre Predio (u Otro)
----------------	-----------------------	---------	------------------------

3. RESULTADOS DE LA ACTIVIDAD REALIZADA

Tipo Actividad	Resultado	Genera Nueva Actividad	Tipo de Actividad	Sub Tipo de Actividad
----------------	-----------	------------------------	-------------------	-----------------------

4. OBSERVACION

En el Marco del Plan de Descontaminación Ambiental, PDA de las comunas de Talca y Maule (Según Decreto Supremo N° 49 de fecha 28/03/2016), se realizó con fecha 04/08/2022 trabajo preventivo y de difusión en el marco de ley 20283, y control carretero para fiscalizar el transporte de los productos primarios del bosque nativo en compañía de Carabineros funcionarios de la 3° Comisaría de Talca y funcionarios de Conaf Provincial Talca.

La actividad se llevó a cabo en avenida Circunvalación Norte, se entregó a conductores materiales de difusión en relación al transporte de madera nativa, guías de libre tránsito y la ley 20283, se entregó trípticos informativos.

La fiscalización preventiva realizada tiene como fundamento el educar a los transportistas y usuarios en general (automovilistas) sobre el uso de la Guía de Libre Tránsito de CONAF, para que sirva, cuando debe solicitar, las características que tiene y en que deben fijarse cuando les toque transportar algún producto primario como leña, cuales son los productos primarios y las sanciones y multas a las que están expuestos cuando no se transporta madera nativa sin acreditar su origen con la Guía de CONAF.

Además se les explico que la comuna de Talca están dentro del PDA que rige en la provincia de Talca, se les dio una inducción breve de la importancia del uso de la leña seca y uso del calefactor para evitar la contaminación de las ciudades; finalmente se les entregó folletería.

5. CONCLUSION

La actividad se llevó a cabo en la Circunvalación Norte, se entrega a conductores y público en general material de difusión en relación al transporte de madera nativa, guías de libre tránsito y la ley 20283.

6. NOMBRE Y FIRMA DEL FISCALIZADOR(A)

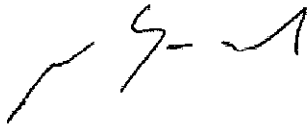

NELSON OSVALDO GONZALEZ PONCE

NORMA ISABEL RETAMAL ORELLANA

GONZALO SERGIO CARTES MUÑOZ



Nº	2/2016-6/22
Fecha Informe	9 de Agosto de 2022
Fecha Control	9 de Agosto de 2022
Hora de Inicio	10:25
Hora de Término	11:25

INFORME TÉCNICO DE CONTROL CARRETERO

1. ANTECEDENTES DEL PUNTO DE CONTROL CARRETERO

- 1.1 Nombre del Punto de Control Carretero Circunvalación Norte con 12 Norte
1.2. Región Del Maule
1.3. Provincia Talca
1.4 Comuna Talca
1.5 Coordenadas geográficas (sistema: UTM / WGS 84):

Huso 19

Coordenada N	Coordenada E
6078101	257632

2. ANTECEDENTE DE LA ACTIVIDAD

Genera nueva actividad
NO

3. VEHÍCULOS CONTROLADOS CON PRODUCTOS FORESTALES

Patente de Vehículo	Tipo de Vehículo	Nº de Guía de Libre Tránsito	Tipo de Producto Transportado	Volumen Transportado (m3)	Nº Acta de Infracción	Especies
XY 3502	Camion		TROZA PULPABLE	32		Pinus radiata (Pino insigne)
CPZB 38	Camion		TROZA PULPABLE	34		Pinus radiata (Pino insigne)
DVVZ 12	Camioneta		LENA	1		Eucalyptus sp. (Eucalipto sp.)
WC 9704	Camión 3/4		OTRO	1		Pinus sp. (Pino sp.)
CPZB 38	Camion		TROZA PULPABLE	34		Pinus radiata (Pino insigne)
RVJP 27	Camioneta		OTRO	1		Pinus radiata (Pino insigne)
RJYP 26	Camion		TROZA PULPABLE	37		Pinus radiata (Pino insigne)

4. OBSERVACIONES:

En el Marco del Plan de Descontaminación Ambiental, PDA de las comunas de Talca y Maule (Según Decreto Supremo N° 49 de fecha 28/03/2016), se realizó con fecha 04/08/2022 control carretero para fiscalizar el transporte de los productos primarios del bosque nativo en compañía de Carabineros de la 3° Comisaría de Talca, Fiscalizadores de SII y funcionarios de Conaf Provincial Talca.

?

La actividad se llevó a cabo en Avenida Circunvalación Norte a 100 metros al sur de la calle 12 norte, realizando una fiscalización preventiva para educar a los automovilistas sobre el uso de la Guía de Libre Tránsito de CONAF, para que sirva, cuando debe solicitar, las características que tiene y en que deben fijarse cuando les toque transportar algún producto primario como leña, cuales son los productos primarios y las sanciones y multas a las que están expuestos cuando no se transporta madera nativa sin acreditar su origen con la Guía de CONAF.

?

Además se les explico que la comuna de Talca y Maule están dentro del PDA que rige en la provincia de Talca, se les dio una inducción breve de la importancia del uso de la leña seca y uso del calefactor para evitar la contaminación de las ciudades; finalmente se les entregó folletería.

?

No se detectó transporte de productos primarios del bosque nativo, el mayor transporte fiscalizado es de madera pulpable de Pino insigne proveniente de predios de Pencahue, se revisó guía de despacho y se verificó en gabinete que provienen de predios con Plan de Manejo de Plantaciones aprobado.

?

Además, se fiscalizó el transporte de camionetas y camiones 3/4 con leña de Eucalypto , madera dimensionada de pino, siendo algunos vehículos infraccionados por carabineros y SII.?

?

5. NOMBRE Y FIRMA DEL FISCALIZADOR(A)

GONZALO SERGIO CARTES MUÑOZ

NORMA ISABEL RETAMAL ORELLANA

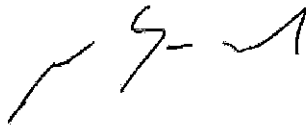

NELSON OSVALDO GONZALEZ PONCE



Nº	3/2015-6/22
Fecha Informe	10 de Septiembre de 2022
Fecha Control	10 de Septiembre de 2022

INFORME TÉCNICO DE CONTROL A CENTROS DE ACOPIO**1. ANTECEDENTES DEL CENTRO DE ACOPIO FISCALIZADO**

1.1. Región	Del Maule
1.2. Provincia	Talca
1.3. Comuna	Maule
1.4. Nombre del Centro de Acopio	Pueblecillo s/n
1.5. Nombre del propietario	Luis Contreras Fuentes
1.6. Coordenadas geográficas (Sistema: UTM / WGS 84)	

Huso 19

Nombre del Punto de Control	Coordenada N	Coordenada E
En el centro de acopio	6063440	255440

2. ANTECEDENTES DE LA ACTIVIDAD

Hora		Genera Nueva Actividad	Tipo de Actividad	Sub Tipo de Actividad
Inicio	Término			
15:50	16:10	NO		

3. RESULTADOS DEL CONTROL

Tipo de Producto	Volumen de Productos acopiados (m3)	Volumen de Productos con Guía (m3)	Volumen de Productos sin Guía (m3)	Nº Acta de Infracción
LENA	900	0	0	

4. OBSERVACIONES

En el Marco del Plan de Descontaminación Ambiental, PDA de las comunas de Talca y Maule (Según Decreto Supremo N° 49 de fecha 28/03/2016) y la Mesa de Fiscalización de Leña que coordina la oficina regional CONAF Maule; se realizó con fecha 07 de septiembre de 2022, fiscalización a Centros de Acopio de la comuna de Maule. Se realizó visita a Centro de Acopio ubicado en el sector Pueblecillo s/n (frente a Iglesia), Provincia de Talca. Se encontraba presente el propietario Sr. Luis Contreras Fuentes, quien permitió el acceso y acompañó la inspección. Al momento de la visita, en el patio de su domicilio se encontraba leña de eucaliptus sp, no se detectó leña de especies nativas, por lo tanto, no hay infracción a la legislación forestal vigente.

5. NOMBRE Y FIRMA DEL FISCALIZADOR(A)

NELSON OSVALDO GONZALEZ PONCE

NORMA ISABEL RETAMAL ORELLANA



Nº	3/2003-6/22
Fecha Informe	25 de Octubre de 2022
Fecha Actividad	25 de Octubre de 2022
Hora de Inicio	11:40
Hora de Término	12:30

INFORME TÉCNICO DE ACTIVIDADES PREVENTIVAS

1. ANTECEDENTES GENERALES DE LA ACTIVIDAD

- 1.1 Tipo de Actividad Programada Otras actividades de fiscalización
- 1.2 Región Del Maule
- 1.3 Provincia Talca
- 1.4 Comuna Maule
- 1.5 Tipo de recurso forestal Bosque Nativo
- 1.6 Coordenadas geográficas (Sistema: UTM / WGS 84)

Huso 19

Señalar puntos de referencia y de interés de la corta	N	E
Frente Pollos dorados	6073157	257701

2. DESCRIPCIÓN DE LA ACTIVIDAD PROGRAMADA

Tipo Actividad	Nombre del Demandante	Materia	Nombre Predio (u Otro)
----------------	-----------------------	---------	------------------------

3. RESULTADOS DE LA ACTIVIDAD REALIZADA

Tipo Actividad	Resultado	Genera Nueva Actividad	Tipo de Actividad	Sub Tipo de Actividad
----------------	-----------	------------------------	-------------------	-----------------------

4. OBSERVACION

En el Marco del Plan de Descontaminación Ambiental, PDA de las comunas de Talca y Maule (Según Decreto Supremo N° 49 de fecha 28/03/2016), se realizó con fecha 04/08/2022 trabajo preventivo y de difusión en el marco de ley 20283, y control carretero para fiscalizar el transporte de los productos primarios del bosque nativo en compañía de Carabineros funcionarios de la 3° Comisaría de Talca y funcionarios de Conaf Provincial Talca.

La actividad se llevó a cabo en Camino a Maule, frente a Pollos Dorados, se entregó a conductores materiales de difusión en relación al transporte de madera nativa, guías de libre tránsito y la ley 20283, se entregó trípticos informativos.

La fiscalización preventiva realizada tiene como fundamento el educar a los transportistas y usuarios en general (automovilistas) sobre el uso de la Guía de Libre Tránsito de CONAF, para que sirva, cuando debe solicitar, las características que tiene y en que deben fijarse cuando les toque transportar algún producto primario como leña, cuales son los productos primarios y las sanciones y multas a las que están expuestos cuando no se transporta madera nativa sin acreditar su origen con la Guía de CONAF.

Además se les explico que la comuna de Maule están dentro del PDA que rige en la provincia de Talca, se les dio una inducción breve de la importancia del uso de la leña seca y uso del calefactor para evitar la contaminación de las ciudades; finalmente se les entregó folletería.

5. CONCLUSION

La actividad se llevó a cabo en camino a Maule, frente a Los Pollos Dorados, se entrega a conductores y público en general material de difusión en relación al transporte de madera nativa, guías de libre tránsito y la ley 20283.

6. NOMBRE Y FIRMA DEL FISCALIZADOR(A)

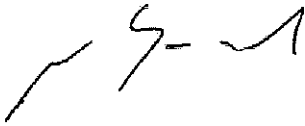

NELSON OSVALDO GONZALEZ PONCE

NORMA ISABEL RETAMAL ORELLANA

GONZALO SÉRGIO CARTES MUÑOZ



Nº	3/2016-6/22
Fecha Informe	9 de Agosto de 2022
Fecha Control	9 de Agosto de 2022
Hora de Inicio	11:30
Hora de Término	12:50

INFORME TÉCNICO DE CONTROL CARRETERO

1. ANTECEDENTES DEL PUNTO DE CONTROL CARRETERO

- 1.1 Nombre del Punto de Control Carretero Av. Los Patos con Av. Circunvalación
1.2. Región Del Maule
1.3. Provincia Talca
1.4 Comuna Maule
1.5 Coordenadas geográficas (sistema: UTM / WGS 84):

Huso 19

Coordenada N	Coordenada E
6072684	256295

2. ANTECEDENTE DE LA ACTIVIDAD

Genera nueva actividad
NO

3. VEHICULOS CONTROLADOS CON PRODUCTOS FORESTALES

Patente de Vehículo	Tipo de Vehículo	Nº de Guía de Libre Tránsito	Tipo de Producto Transportado	Volumen Transportado (m3)	Nº Acta de Infracción	Especies
BDDZ 60	Camioneta		LENA	1		Eucalyptus sp. (Eucalipto sp.)

4. OBSERVACIONES:

En el Marco del Plan de Descontaminación Ambiental, PDA de las comunas de Talca y Maule (Según Decreto Supremo N° 49 de fecha 28/03/2016), se realizó con fecha 04/08/2022 control carretero para fiscalizar el transporte de los productos primarios del bosque nativo en compañía de Carabineros de la 3° Comisaría de Talca, Fiscalizadores de SII y funcionarios de Conaf Provincial Talca.

La actividad se llevó a cabo en camino a Maule, frente a los pollos dorados, realizando una fiscalización preventiva para educar a los automovilistas sobre el uso de la Guía de Libre Tránsito de CONAF, para que sirva, cuando debe solicitar, las características que tiene y en que deben fijarse cuando les toque transportar algún producto primario como leña, cuales son los productos primarios y las sanciones y multas a las que están expuestos cuando no se transporta madera nativa sin acreditar su origen con la Guía de CONAF.

Además se les explico que la comuna de Talca y Maule están dentro del PDA que rige en la provincia de Talca, se les dio una inducción breve de la importancia del uso de la leña seca y uso del calefactor para evitar la contaminación de las ciudades; finalmente se les entregó folletería.

No se detectó transporte de productos primarios del bosque nativo, sólo se fiscalizó el transporte una camionetas que transportaba leña de Eucalypto.?

5. NOMBRE Y FIRMA DEL FISCALIZADOR(A)

GONZALO SERGIO CARTES MUÑOZ

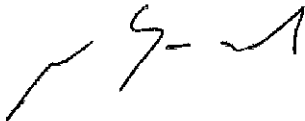

NELSON OSVALDO GONZALEZ PONCE

NORMA ISABEL RETAMAL ORELLANA



Nº	4/2015-6/22
Fecha Informe	10 de Septiembre de 2022
Fecha Control	10 de Septiembre de 2022

INFORME TÉCNICO DE CONTROL A CENTROS DE ACOPIO

1. ANTECEDENTES DEL CENTRO DE ACOPIO FISCALIZADO

1.1. Región	Del Maule
1.2. Provincia	Talca
1.3. Comuna	Talca
1.4. Nombre del Centro de Acopio	La Gemelas
1.5. Nombre del propietario	Roxana Sarabia Diaz
1.6. Coordenadas geográficas (Sistema: UTM / WGS 84)	

Huso 19

Nombre del Punto de Control	Coordenada N	Coordenada E
centro de venta	6078148	259226

2. ANTECEDENTES DE LA ACTIVIDAD

Hora		Genera Nueva Actividad	Tipo de Actividad	Sub Tipo de Actividad
Inicio	Término			
10:00	10:16	NO		

3. RESULTADOS DEL CONTROL

Tipo de Producto	Volumen de Productos acopiados (m3)	Volumen de Productos con Guía (m3)	Volumen de Productos sin Guía (m3)	Nº Acta de Infracción
LEÑA	1	0	0	

4. OBSERVACIONES

En el Marco del Plan de Descontaminación Ambiental, PDA de las comunas de Talca y Maule (Según Decreto Supremo N° 49 de fecha 28/03/2016) y la Mesa de Fiscalización de Leña que coordina la oficina regional CONAF Maule; se realizó con fecha 07 de septiembre de 2022, fiscalización a Centros de Acopio de la comuna de Talca. Se realizó visita a Centro de Acopio ubicado en Calle 9 Oriente 2483 entre 13 y 14 norte (costado supermercado Cugat) Almacén Las Gemelas, Comuna de Talca, Provincia de Talca. Se encontraba presente la hija del propietario Srta. Roxana Sarabia Diaz, la cual permitió el acceso y acompañó la inspección. Al momento de la visita, en el almacén sólo se encontró 8 sacos de leña de eucaliptus globulus, no se detectó leña de especies nativas, por lo tanto, no hay infracción a la legislación forestal vigente.?

5. NOMBRE Y FIRMA DEL FISCALIZADOR(A)

NELSON OSVALDO GONZALEZ PONCE

NORMA ISABEL RETAMAL ORELLANA



Nº	5/2015-6/22
Fecha Informe	10 de Septiembre de 2022
Fecha Control	10 de Septiembre de 2022

INFORME TÉCNICO DE CONTROL A CENTROS DE ACOPIO**1. ANTECEDENTES DEL CENTRO DE ACOPIO FISCALIZADO**

1.1. Región	Del Maule
1.2. Provincia	Talca
1.3. Comuna	Talca
1.4. Nombre del Centro de Acopio	Leña del Maule
1.5. Nombre del propietario	Eduardo Hernandez Garrido
1.6. Coordenadas geográficas (Sistema: UTM / WGS 84)	

Huso 19

Nombre del Punto de Control	Coordenada N	Coordenada E
en el predio	6073000	254809

2. ANTECEDENTES DE LA ACTIVIDAD

Hora		Genera Nueva Actividad	Tipo de Actividad	Sub Tipo de Actividad
Inicio	Término			
9:30	10:10	NO		

3. RESULTADOS DEL CONTROL

Tipo de Producto	Volumen de Productos acopiados (m3)	Volumen de Productos con Guía (m3)	Volumen de Productos sin Guía (m3)	Nº Acta de Infracción
LENA	8000	0	0	

4. OBSERVACIONES

En el Marco del Plan de Descontaminación Ambiental, PDA de las comunas de Talca y Maule (Según Decreto Supremo N° 49 de fecha 28/03/2016) y la Mesa de Fiscalización de Leña que coordina la oficina regional CONAF Maule; se realizó con fecha 09 de septiembre de 2022, fiscalización a Centros de Acopio de la comuna de Talca. Se realizó visita a Centro de Acopio ubicado en el sector Colin Leña del Maule, Provincia de Talca. Se encontraba presente el propietario Sr. Eduardo Hernández Garrido, quien permitió el acceso y acompañó la inspección. Al momento de la visita, en la bodega y patio de acopio se encontraba leña de eucaliptus sp, no se detectó leña de especies nativas, por lo tanto, no hay infracción a la legislación forestal vigente.

5. NOMBRE Y FIRMA DEL FISCALIZADOR(A)

NELSON OSVALDO GONZALEZ PONCE

NORMA ISABEL RETAMAL ORELLANA



Nº	6/2015-6/22
Fecha Informe	10 de Septiembre de 2022
Fecha Control	10 de Septiembre de 2022

INFORME TÉCNICO DE CONTROL A CENTROS DE ACOPIO**1. ANTECEDENTES DEL CENTRO DE ACOPIO FISCALIZADO**

1.1. Región	Del Maule
1.2. Provincia	Talca
1.3. Comuna	Talca
1.4. Nombre del Centro de Acopio	Parcela 16, San Miguel de Colin
1.5. Nombre del propietario	Miguel Angel Hernadez Garrido
1.6. Coordenadas geográficas (Sistema: UTM / WGS 84)	

Huso 19

Nombre del Punto de Control	Coordenada N	Coordenada E
Centro de acopio	6072322	252874

2. ANTECEDENTES DE LA ACTIVIDAD

Hora		Genera Nueva Actividad	Tipo de Actividad	Sub Tipo de Actividad
Inicio	Término			
11:15	12:20	NO		

3. RESULTADOS DEL CONTROL

Tipo de Producto	Volumen de Productos acopiados (m3)	Volumen de Productos con Guía (m3)	Volumen de Productos sin Guía (m3)	Nº Acta de Infracción
LENA	9000	0	0	

4. OBSERVACIONES

En el Marco del Plan de Descontaminación Ambiental, PDA de las comunas de Talca y Maule (Según Decreto Supremo N° 49 de fecha 28/03/2016) y la Mesa de Fiscalización de Leña que coordina la oficina regional CONAF Maule; se realizó con fecha 09 de septiembre de 2022, fiscalización a Centros de Acopio de la comuna de Talca. Se realizó visita a Centro de Acopio ubicado en el sector San Miguel de Colin, Parcela J N° 16 San Miguel de Colin, Provincia de Talca. Se encontraba presente el propietario Sr. Miguel Angel Eduardo Hernández Garrido, quien permitió el acceso y acompañó la inspección. Al momento de la visita, en la bodega y patio de acopio se encontraba leña y metro ruma de eucaliptus sp, no se detectó leña de especies nativas, por lo tanto, no hay infracción a la legislación forestal vigente.

5. NOMBRE Y FIRMA DEL FISCALIZADOR(A)

NELSON OSVALDO GONZALEZ PONCE

NORMA ISABEL RETAMAL ORELLANA



Nº	7/2015-6/22
Fecha Informe	12 de Septiembre de 2022
Fecha Control	12 de Septiembre de 2022

INFORME TÉCNICO DE CONTROL A CENTROS DE ACOPIO**1. ANTECEDENTES DEL CENTRO DE ACOPIO FISCALIZADO**

- 1.1. Región Del Maule
1.2. Provincia Talca
1.3. Comuna Talca
1.4. Nombre del Centro de Acopio Rio Maule Ltda
1.5. Nombre del propietario Luis Nelson Jara Velasco
1.6. Coordenadas geográficas (Sistema: UTM / WGS 84)

Huso 19

Nombre del Punto de Control	Coordenada N	Coordenada E
En centro de acopio	6070711	259147

2. ANTECEDENTES DE LA ACTIVIDAD

Hora		Genera Nueva Actividad	Tipo de Actividad	Sub Tipo de Actividad
Inicio	Término			
15:40	16:20	NO		

3. RESULTADOS DEL CONTROL

Tipo de Producto	Volumen de Productos acopiados (m3)	Volumen de Productos con Guía (m3)	Volumen de Productos sin Guía (m3)	Nº Acta de Infracción
LENA	450	00	0	

4. OBSERVACIONES

En el Marco del Plan de Descontaminación Ambiental, PDA de las comunas de Talca y Maule (Según Decreto Supremo N° 49 de fecha 28/03/2016) y la Mesa de Fiscalización de Leña que coordina la oficina regional CONAF Maule; se realizó con fecha 12 de septiembre de 2022, fiscalización a Centros de Acopio de la comuna de Talca. Se realizó visita a Centro de Acopio ubicado en Calle de Servicio, sector chacarilla, centro de acopio e impregnadora Maderas Rio Maule Ltda, Comuna de Talca, Provincia de Talca. Se encontraba presente el Administrador del centro de acopio Sr. Luis Jara Velasco, el cual permitió el acceso y acompañó en la inspección. Al momento de la visita, sólo se encontró leña y metros ruma de eucaliptus globulus, no se detectó leña de especies nativas, por lo tanto, no hay infracción a la legislación forestal vigente.

5. NOMBRE Y FIRMA DEL FISCALIZADOR(A)

NORMA ISABEL RETAMAL ORELLANA

NELSON OSVALDO GONZALEZ PONCE

PATRULLAJES PARA FISCALIZACIÓN DE QUEMAS 2022

Bitácoras de movimientos de vehículos

Nº	FECHA	PATENTE VEHICULO	COMUNA (Destino Cometido)	OBJETIVO COMETIDO
1	05-04-2022	PP.PK . 35	Maule - San Clemente	Fiscalización de quemas DS 49
2	08-04-2022	PP.PK . 35	San Clemente	Fiscalización de quemas DS 49
3	11-04-2022	PP.PK . 35	San Clemente - Corinto	Fiscalización de quemas DS 49
4	12-04-2022	PP.PK . 35		Fiscalización de quemas DS 49
5	18-04-2022	PP.PK . 35	Cauquenes	Fiscalización de quemas DS 49
6	23-04-2022	PP.PK . 35	Pelarco	Fiscalización de quemas DS 49
7	24-04-2022	PP.PK . 35	Linares	Fiscalización de quemas DS 49
8	29-04-2022	PP.PK . 35	Puente negro SC	Fiscalización de quemas DS 49
9	12-04-2022	LF.VJ . 30	San Clemente	Fiscalización de quemas DS 49
10	14-04-2022	LF.VJ . 30	Talca	Fiscalización de quemas DS 49
11	18-04-2022	LF.VJ . 30	Armerillo	Fiscalización de quemas DS 49
12	19-04-2022	LF.VJ . 30		Fiscalización de quemas DS 49
13	20-04-2022	LF.VJ . 30	Pencahue - San Clemente	Fiscalización de quemas DS 49
14	22-04-2022	LF.VJ . 30	San Clemente	Fiscalización de quemas DS 49
15	23-04-2022	LF.VJ . 30	San Clemente	Fiscalización de quemas DS 49
16	05-05-2022	PP.PK . 35	San Clemente	Fiscalización de quemas DS 49
17	06-05-2022	PP.PK . 35	Linares	Fiscalización de quemas DS 49
18	13-05-2022	PP.PK . 35	Pencahue	Fiscalización de quemas DS 49
19	14-05-2022	PP.PK . 35	Linares	Fiscalización de quemas DS 49
20	17-05-2022	PP.PK . 35	Curepto - Constitución	Fiscalización de quemas DS 49
21	18-05-2022	PP.PK . 35	Linares	Fiscalización de quemas DS 49
22	27-05-2022	PP.PK . 35	Linares	Fiscalización de quemas DS 49
23	28-05-2022	PP.PK . 35	Vilches Alto	Fiscalización de quemas DS 49
24	02-05-2022	LF.VJ . 30	Talca - Pencahue	Fiscalización de quemas DS 49
25	03-05-2022	LF.VJ . 30	Talca - San Clemente	Fiscalización de quemas DS 49
26	05-05-2022	LF.VJ . 30	Chanco - Constitución	Fiscalización de quemas DS 49
27	11-05-2022	LF.VJ . 30	Cauquenes	Fiscalización de quemas DS 49
28	13-05-2022	LF.VJ . 30	San Clemente	Fiscalización de quemas DS 49
29	16-05-2022	LF.VJ . 30	Linares - Talca	Fiscalización de quemas DS 49
30	18-05-2022	LF.VJ . 30	San Clemente - Talca	Fiscalización de quemas DS 49
31	19-05-2022	LF.VJ . 30	San Clemente - Talca	Fiscalización de quemas DS 49
32	20-05-2022	LF.VJ . 30	Talca - Hualañe - Curicó	Fiscalización de quemas DS 49
33	25-05-2022	LF.VJ . 30	San Clemente	Fiscalización de quemas DS 49
34	27-05-2022	LF.VJ . 30	San Clemente	Fiscalización de quemas DS 49
35	06-06-2022	PP.PK . 35	Corral	Fiscalización de quemas DS 49
36	07-06-2022	PP.PK . 35	Vilches Alto	Fiscalización de quemas DS 49
37	14-06-2022	PP.PK . 35	Cauquenes	Fiscalización de quemas DS 49
38	04-07-2022	PP.PK . 35	San Clemente - Maule	Fiscalización de quemas DS 49
39	23-08-2022	PP.PK . 35	San Clemente	Fiscalización de quemas DS 49
40	25-08-2022	PP.PK . 35	San Clemente	Fiscalización de quemas DS 49
41	03-08-2022	PP.PK . 35		Fiscalización de quemas DS 49
42	11-08-2022	PP.PK . 35	Maule - San Clemente	Fiscalización de quemas DS 49
43	17-08-2022	PP.PK . 35	Puertas Negras	Fiscalización de quemas DS 49



BITACORA MOVIMIENTO DIARIO DEL VEHICULO

VEHICULO: _____

MES: AGOSTO

PATENTE: PPP L - 38

FECHA MOVIMIENTOS DIARIOS	HORA SALIDA	KM/E. INICIAL	CONDUCTOR (A)	HORA FINAL COMETIDO	KM/E. FINAL	DESTINO DEL COMETIDO	OBJETIVO
19/08/22	15:27	69286	L. B. M. J. O.	16:02	69291	BASE - 6	ACT 48
22/8/22	9:50	69291	L. C. C. C. C. C.	13:00	69305	TRUCK	CHALDA EDUVA
23/8/22	9:20	69305	M. V. M. A. J.	12:25	69306	SIN CONSUMO	PRD 49 - CUMPLIMIENTO
24/8/22	11:00	69386	L. C. C. C. C. C.	14:40	69500	LOVETAL	STO CARRERAS
24/8/22	15:50	69800	L. C. C. C. C. C.	17:21	69504	TRUCK	EX. USO S. A.
27/8/22	9:15	69504	L. C. - M. R.	16:00	69723	EMP. VET. M. S.	Normal
28/8/22	16:20	69723	TU - N. J.	18:30	69836	PR-CAMARA	PRD 49 - FISC. RR
30/8/22	9:15	69888	M. L.	12:00	70437	SM. M. S. M. S.	Normal
31/8/22	9:30	70137	M. R. - L. C.	16:00	70302	TRUCK	Normal

NOTA: En columna "DESTINO DEL COMETIDO" se debe describir cada uno de los destinos que se realicen a diario con el vehiculo.



BITACORA MOVIMIENTO DIARIO DEL VEHICULO

VEHICULO: _____

MES: Agosto

PATENTE: PPD K-35

FECHA MOVIMIENTOS DIARIOS	HORA SALIDA	KMJE INICIAL	CONDUCTOR (M)	HORA FINAL COMETIDO	KMJE FINAL	DESTINO DEL COMETIDO	OBJETIVO
11/8/12	9:55	66989	J. Vinas	16:40	67128	Fiscalización Villena	laboratorios
11/8/12	11:00	67128	L.C.	17:11	67263	Fiscalización D.C. 49	
11/8/12	8:30	67263	L.C.	16:30	67576	Fiscalización	Fiscal. D.C.
11/8/12	8:40	67576	M.L.E.	17:40	67875	Albarano	luz
11/8/12	8:40	67875	M.L.E.	16:00	68219	Cortina	luz
11/8/12	11:30	68129	M.L.C. - S.B.	18:10	68338	San Juan	luz
11/8/12	9:00	68338	P. Parra	10:30	68390	San Juan	Fiscalización
11/8/12	11:30	68390	N. Jimenez	19:40	68472	Mule - Sra. Cuenca	PM 49 - Fiestas
11/8/12	9:00	68472	L. Caceres	17:30	68687	Socorro	luz - Sra.
11/8/12	10:15	68687	M. Avando	17:00	68872	Molina	Fiscalización
11/8/12	11:00	68872	M.L.C.	16:45	69032	Molina	luz
11/8/12	4:00	69032	M.L.C.	18:14	69061	Puerto Negro	DS 49
11/8/12	10:00	69061	L.C.	12:39	69081	Talca	luz
11/8/12	10:10	69081	L. Jimenez	14:50	69286	Muco - Peralta	PM 49 - Comis. 10

NOTA: En columna "DESTINO DEL COMETIDO" se debe describir cada uno de los destinos que se realicen a diario con el vehículo



BITACORA MOVIMIENTO DIARIO DEL VEHICULO

VEHICULO: _____ MES: Julio PATENTE: PPR-35

FECHA MOVIMIENTOS DIARIOS	HORA SALIDA	KM/E INICIAL	CONDUCTOR (N)	HORA FINAL COMETIDO	KM/E FINAL	DESTINO DEL COMETIDO	OBJETIVO
2/7/22	14:30	64852	S F	16:38	64846	MULLER	COM. - PDA 49
3/7/22	10:00	64846	H. Durano	18:15	64852	San Clemente - Nolis	PDA 49
3/7/22	9:30	64852	P. J. Gomez	5:32	65056	Relaves - Dolina	PDA 44, Relaves
2/07/22	13:00	65056	H. Alcantara	17:50	65097	Talca	Reparación Carb.
3/07/22	9:10	65097	P. J. Gomez	18:40	65380	Com. Huelmo / San Clemente	Preserv.
4/07/22	09:30	65380	H. Alcantara		65491	Talca - Curico	Reparación
15/07	13:30		F. Campese	19:00	61715	Talca - Talca	Reparación
20/07	8:30	63715	J. Valdes	14:30	65893	Talca - Talca	Charla Quema Termino
21/07	9:00	65893	L. Durano	16:30	66086	Molina - Rio Limp	Pix. Quema - PDA 49
21/07	8:30	66086	J. Valdes	18:24	66299	Cauquenes	Charla estacion.
21/07	9:00	66299	L. Durano	18:34	66587	Molina - Molina	Com. - Mol - PDA 44
28/07	8:35	66587	M. Alina	16:35	66836	SMPTM	Repar.
28/07	9:20	66836	L. Durano	15:25	66989	San Clemente	Com. - PDA 49

En columna "DESTINO DEL COMETIDO" se debe describir cada uno de los destinos que se realicen a diario con el vehiculo.



BITACORA MOVIMIENTO DIARIO DEL VEHICULO

VEHICULO: Preveración MES: JUNIO PATENTE: PP-PK-35

FECHA APARTEADOS DESBES	HORA SALIDA	KM/LE INICIAL	CONDUCTOR (A)	HORA FINAL COMETIDO	KM/LE FINAL	DESTINO DEL COMETIDO	OBJETIVO
01/06/22	8:10	61618	D.F.	17:20	61616	Puerto Nuevo	Cost 46
02/06/22	10:40	61658	L.C.	17:54	61946	San Carlos	San Carlos
03/06/22	10:15	61916	E. Jhonson	16:58	62052	Conce	PDN 48 - AG. MA
07/06/22	10:15	62052	H. Jhonson	17:21	62200	Widala A. Pto	PDN 49 - Camuini Pto
08/06/22	8:30	62200	L.C.	15:38	62395	Uruapan	Atreola - Pto
09/06/22	9:35	62398	L.C.	16:50	62528	San Carlos	Atreola - Pto
10/06/22	11:00	62528	E. Jhonson	16:45	62722	Coahuila	PDN 44 AG MA
11/06/22	11:00	62722	A. Jhonson	18:20	63042	Coahuila	PDN 48 - Eje. O. Pto
12/06/22	9:00	63042	L. Jhonson	16:00	63239	San Carlos	Atreola
13/06/22	09:00	63239	J. Jhonson	08:35	63247	Talca	Talca
14/06/22	10:30	63247	L.C.	16:40	63462	Camuini	ST. Pto
15/06/22	10:30	63462	J. Jhonson	15:50	63686	Puerto S. Pto	PDN 47
16/06/22	8:40	63686	S. Jhonson	16:45	63714	Manzanera, S. Pto	6000 Km.
22/06/22	10:00	63714	R. Jhonson	17:31	63997	Coahuila	PDN 44. Quevedo

NOTA: En columna "DESTINO DEL COMETIDO" se debe describir cada uno de los destinos que se realicen a diario con el vehiculo.



BITACORA MOVIMIENTO DIARIO DEL VEHICULO

VEHICULO: _____

MES: Septiembre PATENTE: PPK-35

FECHA MOVIMIENTOS DIARIOS	HORA SALIDA	KM/E INICIAL	CONDUCTOR (A)	HORA FINAL COMETIDO	KM/E FINAL	DESTINO DEL COMETIDO	OBJETIVO
1/9/22	9:45	70302	L. Chaves	14:21	70368	Niño PDA	Servicio PDA 49
2/9/22	7:00	70368	L. Chaves	14:51	70544	Judicial	SE, Atalaya
6/9/22	9:15	70544	J. Vargas	18:10	70732	Policia	Invest. Incendio.
7/9/22	9:30	70732	N. Jarama	13:30	70867	Molina	PA 44 - Esc. Policia
8/9/22	9:30	70867	M. Nely	18:20	71077	Long	Mons.
9/9/22	9:15	71057	M.L. D.B	18:30	71173	Luaces	Luaces
15/9/22	8:30	71173	M.A	9:00	71190	TRC	TRC
22/9/22	13:00	71190	N. I	18:30	71421	Pamal	Esc. Purostio
17/9/22	8:30	71421	C.C	16:53	71569	Carepa	Ferretal
15/9/22	10:40	71569	D.A	20:00	71811	H. de R. L.	Proveedora
20/9/22	9:15	71811	M.L	16:50	71949	Sto Anho	Tercio PDA 49
21/9/22	9:55	71949	L.C.MK	16:20	72092	H. de R. L.	Esc. Fed. NUN.
19/9/22	8:10	72092	M.L	12:30	72297	Long	Luaces
23/9/22	11:10	72297	M.R./M.A	18:35	72484	Empedrado/const	Proveedora

PDA 49

PDA 44



BITACORA MOVIMIENTO DIARIO DEL VEHICULO

VEHICULO: _____

MES: Septiembre PATENTE: DDPK-35

FECHA MOVIMIENTOS DIARIOS	HORA SALIDA	KM. INICIAL	CONDUCTOR (A)	HORA FINAL COMETIDO	KM. FINAL	DESTINO DEL COMETIDO	OBJETIVO
26/9	10:40	72484	MR	16:40	72599	MOJINA	Manu.
27/09	09:00	72599	PT	11:50	72858	Comfucos	De Arido Quirna
28/9	8:30	72858	C.C.	08:30	72865	Track Puyeres	CD. Colarte PDA 49
28/8	8:00	72869	ML	11:30	72998	Zurtes	Meia Tenzin 1/4
30/9	8:40	72998	C.C.	15:30	73146	Casas	TR. AER. ALD. PDA 49

NOTA: En columna "DESTINO DEL COMETIDO" se debe describir cada uno de los destinos que se realicen a diario con el vehiculo.

PDA 49 = 2
 PDA 49 = 3
 } Total 5

MAYO

BITACORA DE MOVIMIENTO DIARIO DEL VEHICULO



VEHICULO: Nov. Prev. 1

PATENTE: LF VJ 30

FECHA MOVIMIENTOS DIARIOS	HORA SALIDA	KM/E INICIAL	CONDUCTOR (A)	HORA FINAL COMETIDO	KM/E FINAL	DESTINO DEL COMETIDO	OBJETIVO
02-05-22	10:00	94353	Felipe Jimenez C.	19:01	94565	TALCA / Penco / Pto	De Choato 49
03/05/22	10:15	94500	F. Jimenez C.	11:54	94514	TALCA	Urat. caravana
03/05/22	11:55	94514	N. Valverde	19:11	94589	TALCA / Penco	D. 49
05/05/22	9:48	94588	R. Jimenez P.	18:16	94991	Curico - Condrome	DS 49 - 2. RNF
06/05/22	10:40	94991	R. Jimenez P.	16:20	95072	JiJilla / Penco / Curico	DS 49 - 2. RNF
09/05/22	9:20	95022	M. Barrios D.	11:20	95159	Lo Valdeguano	Asesor Presviana
10/05/22	10:30	95159	F. Jimenez C.	13:35	95269	Penco / Talca	AS 12
11/05/22	10:30	95269	R. Jimenez P.	18:15	95524	Curico / Penco	DS 49 - FIC. PNL
12/05/22	08:34	95524	F. Jimenez C.	09:39	95534	TALCA	Esc. Esperanza
12/05/22	10:00	95534	F. Jimenez C.	19:15	95599	Penco	Pct. B
13/05/22	10:00	95599	F. Jimenez C.	14:02	95995	S. Clemente	PDA 49
16/05/22	10:15	95995	F. Jimenez C.	17:20	95924	Curico - Penco	PDA 49 / Penco
18/05/22	9:19	95924	S. Jimenez C.	19:00	96161	Curico - Penco	PDA 49 / Penco
19/05/22	10:11	96151	N. O.	12:30	96289	Curico - Penco	PDA 49 / Penco
20/05/22	10:20	96289	M. Barrios D.	17:12	96519	Curico - Penco	PDA 49

NOTA: En columna "DESTINO DEL COMETIDO" se debe describir cada uno de los destinos que se realicen a diario con el vehiculo.



BITACORA DE MOVIMIENTO DIARIO DEL VEHICULO

VEHICULO: LF VT 30

PATENTE: NOV. 1

FECHA MOVIMIENTOS DIARIOS	HORA SALIDA	KM/E INICIAL	CONDUCTOR (A)	HORA FINAL COMETIDO	KM/E FINAL	DESTINO DEL COMETIDO	OBJETIVO
24-05-22	10:20	96520	F. SIMON	19:10	96814	limp25/medina	Act. 13
25-05-22	9:15	96814	S. SANCHEZ	15:20	96961	San Clemente 1	PR49/Finca 1
27-05/22	10:15	96814	S. SANCHEZ	15:00	97113	San Clemente	PR49/Finca 1
31-05/22	09:40	97113	J. SUAREZ	11:50	97194	San Clemente	PR49/Finca 1

NOTA: En columna "DESTINO DEL COMETIDO" se debe describir cada uno de los destinos que se realicen a diario con el vehiculo.



BITACORA MOVIMIENTO DIARIO DEL VEHICULO

VEHICULO: MOU-1 MES: MAYO PATENTE: PP-PK-35

FECHA MOVIMIENTOS DIARIOS	HORA SALIDA	KM/E INICIAL	CONDUCTOR (A)	HORA FINAL COMETIDO	KM/E FINAL	DESTINO DEL COMETIDO	OBJETIVO
5/7/22	10:35	245/2022	J. Varrus	18:05	58003	Panamé - Atlillo	Trabaja en el Gobierno
3/1/22	12:00	58003	J. Ferreras	17:45	58223	Curcio - Barva	PD 44 - Nivel Técnico
4/2/22	11:00	58223	F. R.	17:20	58471	El Valle - Barva	Subvenciones
5/2/22	9:55	58471	S. Ferreras	17:02	58628	Da. Clemente - Palmar	PD 44 - Nivel Técnico
6/2/22	9:11	58628	L. C.	15:40	58770	Las Tablas	PD 44 - Nivel Técnico
7/2/22	10:00	58770	L. C.	18:57	58932	Matteo - El Valle	Trabaja en el Gobierno
9/5/22	10:20	58932	N. V.	19:22	59233	San Juan de los Rios	ADI - B
10/5/22	10:40	59233	T. A.	17:20	59352	LIMARES	Prey / capacitacion
12/5/22	11:00	59352	M. R.	17:05	59609	El Valle - Barva	Microtransporte
13/5/22	9:55	59609	N. I.	12:00	59669	Barva - Barva	PD 44 - Nivel Técnico
14/5/22	9:40	59669	N. I.	15:45	59827	Limares - Barva	PD 44 - Nivel Técnico
16/5/22	11:50	59827	N. V.	19:00	60010	Limares - Barva	ADI - B
17/5/22	10:00	60010	N. I.	18:15	60303	Curcio - Barva	PD 44 - Nivel Técnico
18/5/22	9:30	60303	L. C.	16:14	60454	Limares	PD 44 - Nivel Técnico

NOTA: En columna "DESTINO DEL COMETIDO" se debe describir cada uno de los destinos que se realicen a diario con el vehículo.



BITACORA MOVIMIENTO DIARIO DEL VEHICULO

VEHICULO: Nov. 1

MES: Nov

1990

PATENTE: PP. PL. 35

FECHA MOVIMIENTOS DIARIOS	HORA SALIDA	KMJE INICIAL	CONDUCTOR (A)	HORA FINAL COMETIDO	KMJE FINAL	DESTINO DEL COMETIDO	OBJETIVO
19/5	7:35	60684	M. R.	19:40	60683	Camilo	MULTA
20/5	7:35	60683	M. R.	19:40	60910	Camilo	MULTA
24/5	9:30	60910	L. C.	13:38	61016	La Loma	TALLE EDNA
24/5	7:45	61016	M. R.	14:35	61220	Smo Lca	VISTA DE
24/5	9:50	61220	L. C. - M. R.	15:10	61380	L. M. M. S.	PDA 49 - P. R. U. I.
28/5	9:30	61380	R. J. J. J. J.	14:20	61500	V. L. H. S. D. H. S.	PDA 49 - P. R. U. I.
31/5	10:30	61500	L. C.	16:28	61618	L. O. S. T. S. S.	C. F. O. R. Z. L. E. P. R. U. I.

NOTA: En columna "DESTINO DEL COMETIDO" se debe describir cada uno de los destinos que se realicen a diario con el vehículo.

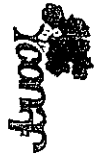

BITACORA MOVIMIENTO DIARIO DEL VEHICULO

VEHICULO: _____ MES: Agosto PATENTE: PP. PK. 35

FECHA COMIENZOS 23-75	HORA SALIDA	KMJE INICIAL	CONDUCTOR (A)	HORA FINAL COMIENZOS	KMJE FINAL	DESTINO DEL COMIENZO	CAJETON
11/4/22	9:30	53977	L.C.	16:20	53945	La Jara	✓
24/4/22	11:00	53945	N.O.	14:40	54105	Camara - Medina	✓
24/4/22	05:03	54105	L.C.	09:27	54134	Millarrosa	✓
5/4/22	11:00	54134	L.C.	16:22	54309	Wade Sder. PDA 19	✓
14/4/22	10:30	54309	M.R.	17:00	54559	Carlham	✓
14/4/22	10:15	54559	LC-MR	15:50	54715	W. Torres	✓
8/4/22	10:30	54715	BYRANO	13:25	54827	San Cernate	✓
8/4/22	15:00	54827	P.I.	18:40	55011	El Ramal	✓
9/4/22	10:00	54011	LC-MR	16:31	54232	N. U. Los Lelth	✓
11/4/22	10:30	55232	Quino	18:50	55442	San Cernate - Camal	✓
21/4/22	10:30	55442	L.C.R	15:50	55606	LOJANIL	✓
24/4/22	16:00	56006	P.O. Kila	18:30	56672	Hidalgo - Buena PDA 49	✓
14/4/22	16:20	56672	LC-MR	19:44	56990	Carpan	✓
14/4/22	00:55	56990	LC-MR	15:35	56148	Hidalgo - Carpan	✓

NOTA: En columna "DESTINO DEL COMIENZO" se debe describir cada uno de los destinos que se realicen a diario con el vehiculo



BITACORA MOVIMIENTO DIARIO DEL VEHICULO

VEHICULO:

MES: April

PATENTE: PD PK. 35

FECHA MOVIMIENTOS DIAZOS	HORA SALIDA	KM INICIAL	CONDUCTOR (N)	HORA FINAL COMETIDO	KM FINAL	DESTINO DEL COMETIDO	RESECCION
12/03	10:25	56148	S. F.	18:00	56400	CAHUASUS	DA 49 - 03
13/3	9:40	56480	SF. ML	10:40	56096	Pedro Gald	PA 44 - 03
21/3	10:00	56996	ML	16:50	56957	San Antonio	CAHUASUS - 03
23/3	09:20	56952	S. F.	11:45	57029	PELMO	DA 49 - 03
24/3	10:20	57029	L.C. M.B.	15:30	57232	CAHUASUS	DA 49 - 03
28/3	5:00	57232	R. Jarama	10:10	57476	CAHUASUS - LONGUI	DA 49 - 03
31/3	9:30	57476	S. Jarama	11:36	57653	CAHUASUS - LONGUI	DA 49 - 03
29/4/2022	15:00	57693	J. Venas	17:25	57710	CAHUASUS - LONGUI	DA 49 - 03

NOTA: En columna "DESTINO DEL COMETIDO" se debe describir cada uno de los destinos que se realizaron a cada punto de destino.

D.S. 44 = 03
D.S. 49 = 04

Total = 10



BITACORA DE MOVIMIENTO DIARIO DEL VEHICULO

VEHICULO: April

PATENTE: IFV-5-30

FECHA MOVIMIENTOS DIRIGES	HORA SALIDA	NOMBRE INICIAL	CONDUCTOR (M)	HORA FINAL COMPLETADO	KM/LIT FINAL	DESTINO DEL CONVIENTO	OBJETIVO
5/4/22	10:30	91669	N. GARCE	15:45	91844	ROTERAL	DS44/Instituto
6/4/22	11:00	91844	S. VARRAS	19:00	92077	VILLADON	DS44/Instituto
7/4/22	07:35	92577	N. IRIBARRE F.	16:45	92346	HUMANOR	DS44/Parque
8/04/22	10:00	92248	N. ALBAZAN	13:00	92508	LEZARTE	DS44/Parque
11/04/22	10:30	92577	N. GARCE	17:30	92663	TOLBERTO	INVEST/INVEST
12/04/22	10:30	92663	M. BARRADO	14:00	92716	SANCRISTOBAL	DS44/Parque
12/04/22	15:30	92716	V. VARRAS	17:55	92902	SANCRISTOBAL	ACT 13
13/04/22	12:30	92902	M. BARRADO	7:30	93077	WILLIAMS ALBA	CONVIEN/OTROS
14/04/22	10:30	93077	N. ORLANDO	11:45	93098	LEGADOS FUERA	DS44/Instituto
18/04/22	11:00	93098	N. ORLANDO	15:45	93226	AGROVILLA	DS44/INVEST
19/04/22	10:10	93226	J. VARRAS	19:30	93358	PARQUEADO	DS44/INVEST
20/04/22	10:00	93358	M. BARRADO	18:00	93573	ROTERAL-S. CRISTOBAL	DS44/ACT 13
21/04/22	10:00	93573	M. VARRAS	20:18	93833	S. CRISTOBAL	ACT 13
22/04/22	08:00	93833	M. BARRADO	13:20	93945	CONVIEN/INVEST	CONVIEN/INVEST
23/04/22	10:15	93945	M. VARRAS	15:10	94099	DEVIANTE	ACT 13

NOTA: En columna "DESTINO DEL CONVIENTO" se debe describir cada uno de los destinos que se realicen a diario con el vehículo.

DS.44 = 03
 DS.49 = 04
 Total = 10



BITACORA DE MOVIMIENTO DIARIO DEL VEHICULO

VEHICULO: AB211 PATENTE: LF.V.30

FECHA	HORA INICIO	HORA FIN	CONDUCTOR (A)	HORA FINAL COMIENZO	HORA FINAL FIN	DESTINO DEL COMERCIO	CAUSAS
2014	12:00	12:00	MIL	14:00	14:21	Univille	Paseo - Filadelfia
2014	12:00	12:00	LC	14:52	14:53	Univille	Gen. Reser. A

NOTA: Este "TESTIGO DEL CONDUCTOR" se debe llenar cada uno de los turnos que se realicen a diario con el vehículo.

CARABINEROS DE CHILE
PREFECTURA TALCA NRO. 14
4TA. COM. CANCHA RAYADA (S.U)



OBJ: PLAN DE DESCONTAMINACIÓN AMBIENTAL 2022 PARA LAS COMUNAS: se informan tareas ejecutadas.

REF: Of. Ord. Nro. 280/2022, de la Seremi del Medio Ambiente, respecto del reporte de tareas ejecutadas para dar cumplimiento al plan de descontaminación atmosférica de las comunas de Talca y Maule.

NRO: 5331

Talca, 09 de diciembre del 2022.

DE: CUARTA COMISARIA CANCHA RAYADA (S.U).

A: SEREMI DEL MEDIO AMBIENTE REGION DEL MAULE.

TALCA:

1.- Mediante el presente y de conformidad al rubro de la referencia, se viene a informar ante solicitud de la Seremi del Medio Ambiente de la Región del Maule, conforme lo establece el D.S. Nro. 49/2015 del Ministerio del Medio Ambiente, cumplimiento de los compromisos establecidos por la 4ta. Comisaria Cancha Rayada (S.U), dependiente de la Prefectura de Carabineros Talca Nro. 14, adquiridos e informados a Usúa, mediante Oficio nro. 36 de fecha 26 de enero de 2022, consistentes en "*Planificar y ejecutar campañas preventivas con la participación de los respectivos delegados de cuadrantes y personal MICC de las unidades, con la finalidad de fiscalizar el uso de la leña y recuperar los niveles señalados en la norma primarias de calidad ambiental*" y "*realizar fiscalizaciones a vehículos de transporte de leña, con la finalidad de fiscalizar en conjunto al personal de CONAF, seguridad municipal, seremi del medio ambiente*" conforme a los siguientes puntos de interés.

2.- Que, se realizaron reuniones de trabajo y coordinación conjuntamente con la Corporación Nacional Forestal del Maule, en las cuales, se dictaron lineamientos y capacitación al personal de Carabineros, respecto de los métodos de fiscalización de la leña y sus respectivos usos y cuidados, hecho de vital importancia para logra efectuar una fiscalización conforme a los parámetros establecidos.

3.- Así mismo, se realizaron diversas fiscalizaciones de vehículos particulares que trasportaban leña y maderas, no detectando anomalías en las fiscalizaciones realizadas.

4.- Por último, se realizaron campañas y entrega de folletos informativos, por parte de la Oficina de Integración Comunitaria de la 4ta. Comisaria Cancha Rayada, a la comunidad, con la finalidad de concientizar e informar a la ciudadanía respecto a la importancia y cuidado de nuestro medio ambiente.

Lo anterior, en atención a lo solicitado por la Seremi de Medio Ambiente de la Región del Maule, esperando cumplir con los protocolos y formalidades establecidos, se hace presente que se acompaña dicho oficio con material visual de lo antes mencionado.

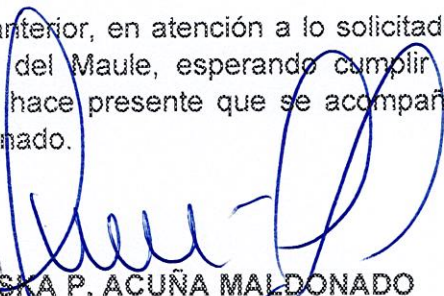

NINOSKA P. ACUÑA MALDONADO
Capitán de Carabineros
COMISARIO (S)

Ant: _____
NPAM/jgma
Distribución
1. la indicada.
2. Archivo



OF. ORD. N° : 280 / 2022

ANT. : D.S. N° 49/2015 del Ministerio del Medio Ambiente. Establece Plan de Descontaminación Atmosférica para las comunas de Talca y Maule.

ORD. N° 118/2016 al 125/2016.

ORD. N° 129/2016 al 143/2016.

MAT. : Reporte de tareas ejecutadas 2022 para dar cumplimiento a Plan de Descontaminación Atmosférica de las comunas de Talca y Maule.

Talca, 29 de Noviembre de 2022.

DE: DANIELA DE LA JARA MOREIRA
SEREMI DEL MEDIO AMBIENTE
REGION DEL MAULE

A: SEGÚN DISTRIBUCIÓN

Junto con saludar cordialmente, y en el marco de la implementación del Plan de Descontaminación Atmosférica (PDA) de las comunas de Talca y Maule (D.S. N°49/2015 del Ministerio del Medio Ambiente), que en su artículo N° 73 señala que: *"Todas las instituciones que tengan asociadas medidas de este decreto, deberán presentar a la SEREMI del Medio Ambiente un programa de trabajo para dar cumplimiento a los compromisos del Plan, que se entregará en marzo de cada año y un reporte de lo ejecutado, en diciembre de cada año. Ambos documentos serán difundidos en la página web del Ministerio del Medio Ambiente"*; es que se solicita presentar un reporte de cumplimiento de las tareas realizadas durante el año 2022, acorde a la responsabilidad de su Institución en las medidas contenidas en el mencionado PDA. Dicho informe se deberá enviar con un oficio conductor y adjuntar, en formato digital, los medios de verificación correspondientes (legibles, documentos en pdf e imágenes en jpg).

Para tal efecto, es que se presenta la siguiente tabla con el detalle de los artículos en los que cada Servicio tiene medidas comprometidas:

SEREMI del Medio Ambiente – Región del Maule
1 Oriente N° 1590 Talca – Fonos: 71 2 341309 – 71 2 341303
<https://www.facebook.com/seremimedioambientemaule>
<https://twitter.com/seremiMA07>

www.mma.gob.cl

INSTITUCIÓN	ARTÍCULOS POR SERVICIO
Delegación Presidencial Región del Maule	60-68-69-70
Gobierno Regional del Maule	77
I. Municipalidad de Maule	6-11-64-70-80-81
I. Municipalidad de Talca	6-11-64-70-80-81
Prefectura Carabineros Talca	11
Agencia Sustentabilidad y Cambio Climático	9-46
CONAF Región del Maule	11-49
CORFO Región del Maule	35
JUNJI Región del Maule	64
SAG Región del Maule	49-51
SEA Región del Maule	47
SEC Región del Maule	26
SERCOTEC Región del Maule	12-15
SERNAC	13-26
SII Región del Maule	11
SEREMI de Economía	9-12-15-46
SEREMI de Educación	61-63
SEREMI de Deportes	61-64
SEREMI de Gobierno	66
SEREMI MINVU	27-28-29-54
SEREMI de Salud	10-16-17-18-19-61-64-65-71
SEREMI de Transportes y Telecomunicaciones	52-53
Ministerio de Energía	7-14-67
Ministerio de Vivienda y Urbanismo	32-33-34-55
SMA	4-8-11-36-37-38-39-41-42-71-72

Para consultas favor contactar al Sr. Rodrigo Fica M. (rfica@mma.gob.cl) o a la Srta. Carolina Vega G. (cvega@mma.gob.cl).

Por lo anterior, se solicita remitir dicho Reporte a esta Secretaría Regional Ministerial a más tardar el día 14 de diciembre, para dar cumplimiento al mencionado Decreto Supremo; considerando además, que la información proporcionada en su Reporte se incluirá en la Cuenta Pública del PDA de Talca y Maule, que se llevará a cabo en el mes de diciembre.

Sin otro particular, saluda atentamente a usted,



DANIELA DE LA JARA MOREIRA
SEREMI DEL MEDIO AMBIENTE
REGIÓN DEL MAULE

DJM/RFM/CVG/cvg

Distribución:

- **Delegación Presidencial Regional**, 3 Sur N° 895, Talca.
- **Gobierno Regional del Maule**, División de Planificación y Desarrollo Regional, 1 Oriente N° 1350, 2 y 3 Norte, Talca.
- **I. Municipalidad de Talca**, 1 Norte N° 797, Talca.
- **I. Municipalidad de Maule**, Balmaceda N° 350, Maule.
- **SEREMI de Economía**, 3 Poniente N° 1290, Talca.
- **SEREMI de Educación**, Avda. I. Carrera Pinto N° 130, Talca.
- **SEREMI de Deporte**, 4 Norte N° 1070 (3 y 4 Oriente), Talca.
- **SEREMI de Gobierno**, 3 Sur N° 740, Talca.
- **SEREMI de Vivienda y Urbanismo**, 2 Norte N° 720, Talca.
- **SEREMI de Salud**, 2 Sur N° 870, Edificio Espacio Talca, Talca.
- **SEREMI de Transporte y Telecomunicaciones**, 1 Oriente N° 1570 (4 y 5 Norte), Talca.
- **SEREMI de Energía**, 1 Norte N° 801 esquina 1 Oriente; oficina 408, Edificio Plaza Centro, Talca.
- **SMA**, 1 Norte N° 801, Piso 11, Talca.
- **Servicio Agrícola y Ganadero**, 1 Oriente N° 1740 (6 y 7 Norte), Talca.
- **Servicio de Evaluación Ambiental**, 2 Oriente N° 946, Talca.
- **SEC**, 2 Oriente N° 906 (3 Sur), Talca.
- **SERCOTEC**, 2 Oriente N° 1692 (6 Norte), Talca.
- **SERNAC**, 4 Oriente N° 1360, 2 y 3 Norte, Talca.
- **Servicio de Impuestos Internos**, 1 Oriente N° 1150 2do. Piso Edif. Correos, Talca.
- **Agencia para la Sustentabilidad y el Cambio Climático**, 4 Sur N° 729, Talca.
- **Carabineros de Chile**, VII Zona Maule, 4 Norte N° 687, Talca.
- **CONAF**, 4 Norte N° 1673, 9 y 10 Oriente, Talca.
- **CORFO**, 1 Norte N° 739 (1 Oriente y 1 Poniente), Talca.
- **JUNJI**, 1 Norte N° 963, piso 3, oficina 301, Talca.

C/c:

- Expediente Plan de Descontaminación Atmosférica para las comunas de Talca y Maule.
- Archivo Calidad del Aire, SEREMI del Medio Ambiente – Región del Maule.
- Archivo SEREMI del Medio Ambiente – Región del Maule.

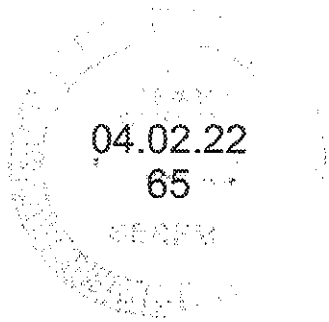
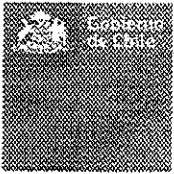

ORD. RDM N°: 30/2022

ANT.: Of. Ord. N°14/2022 de la Seremi
del Medio Ambiente

MAT.: Programa de trabajo año 2022
del Plan de Descontaminación
Atmosférica por MP10 de las
comunas de Talca y Maule.

Talca, 1 de febrero de 2022

DE : MARIELA VALENZUELA HUBE
JEFA OFICINA REGIONAL DEL MAULE
SUPERINTENDENCIA DEL MEDIO AMBIENTE

A : JORGE LAVÍN AVENDAÑO
SEREMI DEL MEDIO AMBIENTE
REGIÓN DEL MAULE

Por medio del presente, y junto con saludarlo, presento a Ud. el programa de trabajo para el año 2022 de esta institución, para dar cumplimiento a lo establecido en el Decreto Supremo N° 49/2016 del Ministerio del Medio Ambiente que establece el "Plan de Descontaminación Atmosférica por MP10, para las comunas de Talca y Maule".

De acuerdo a lo indicado en la Resolución Exenta N°2.740/2021 de la Superintendencia del Medio Ambiente que fija programa y subprograma de fiscalización ambiental de planes de prevención y/o descontaminación para el año 2022, se ejecutarán 18 procesos de fiscalización, respecto de aquellas medidas regulatorias sujetas a fiscalización y sanción de esta Superintendencia.

Sin otro particular, saluda atentamente a Ud.,

JEFE
REGIONAL DEL MAULE
MARIELA VALENZUELA HUBE
JEFA OFICINA REGIONAL DEL MAULE
SUPERINTENDENCIA DEL MEDIO AMBIENTE

MVH/rvh

DISTRIBUCIÓN:

- SEREMI del Medio Ambiente Región del Maule, correo electrónico CRiquelme@mma.gob.cl

CC:

- División de Fiscalización y Conformidad Ambiental, SMA.
- Oficina de Partes, SMA Región del Maule.

CARABINEROS DE CHILE
PREFECTURA DE TALCA NRO. 14
4TA. COMISARIA CANCHA RAYADA

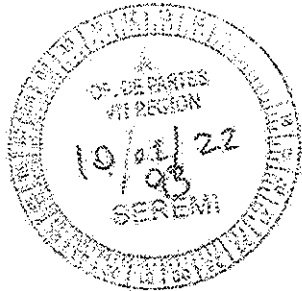

OBJ: PLAN DESCONTAMINACION
2022

REF.: oficio Nro. 14 y Oficio Nro. 17. Del
Seremi del Medio Ambiente.

NRO.: 361

Talca, 26 de enero de 2022

DE : 4TA. COMISARIA CANCHA RAYADA (S.U)

A : SEREMI DE MEDIO AMBIENTE DE LA REGION DEL MAULE

TALCA

De conformidad a lo señalado en el rubro de la referencia que dice relación con el cumplimiento al Plan de Descontaminación Atmosférica de las Comunas de Talca y Maule, oficio que tiene relación con la remisión del programa de trabajo para el año 2022, de todas las instituciones que tengan asociadas medidas las cuales deberán presentadas a la Seremi de Medio Ambiente, plan que se entregara en el mes de marzo a los involucrados.

- ✓ Planificar y ejecutar campañas preventivas con la participación de los respectivos delegados de cuadrantes y personal mico de las unidades, con la finalidad de fiscalizar el uso de la leña y recuperar los niveles señalados en la norma primarias de calidad ambiental
- ✓ Realizar fiscalizaciones a vehículos de transporte de leña, con la finalidad de fiscalizar en conjunto al personal de conaf, Seguridad Municipal, Seremi de medio ambiente.

pertinentes

Para conocimiento y fines estime

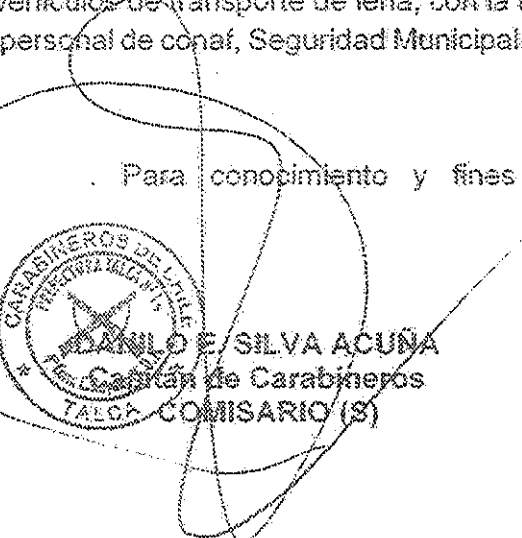
DANILLO E. SILVA ACUÑA
Comandante de Carabineros
TALCA - COMISARIO (S)

DISTRIBUCIÓN:
1.- LA INDICADA.
2.- ARCHIVO

OBJ: REPORTE DE TAREAS EJECUTADAS
2022 PARA DAR CUMPLIMIENTO AL
PLAN DE DESCONTAMINACION
ATMOSFERICA DE LAS COMUNA DE
TALCA: **Se informa**

REF: D/S NRO 49/2015 MINISTERIO DEL
MEDIO AMBIENTE. OFICIO ORD.280/2022
SEREMI DEL MEDIO AMBIENTE REGION
DEL MAULE.

NRO: 141 /

Talca, 05 de Diciembre del 2022.

DE : RETEN DE CARABINEROS EL SAUCE.
JEFE DE RETEN

A : DANIELA DE LA JARA MOREIRA
SEREMI DEL MEDIO AMBIENTE
REGION DEL MAULE

CIUDAD:

Mediante el presente oficio y de conformidad al rubro de la referencia, y en el marco de la implementación del Plan de Descontaminación Atmosférica (PDA) de la Comuna de Talca y Maule (D/.S. Nro.49/2015 del Ministerio del Medio Ambiente) y al cumplimiento de tareas realizadas durante año 2022 acorde a cada responsabilidad institucional, al respecto se informa lo siguiente:

Que, durante el transcurso del mes de marzo, hasta el mes en curso, personal de Carabineros del Reten El Sauce, realizo labor educativa a los conductores que transitaban por las arterias principales del sector como es la Ruta CH-115 camino San Clemente y la Ruta k-55, camino las Rastras, con la finalidad del verificar el traslado de la leña, el cual debe ser llevada con la reglamentación vigente, y a la vez se participó en charlas y capacitación dictadas por la Conaf, para el control de las quemas autorizadas, y el control de quemas no autorizadas.

Es todo cuanto se informa e adjunta fotografías de los variados controles que ~~realizo~~ personal de Carabineros.



CARLOS R. ARTEAGA CARRASCO
Suboficial Mayor de Carabineros
JEFE DE RETEN

Ant: _____/

CRAC/crac
DISTRIBUCION:
1.- La indicada
2.- Archivo Reten

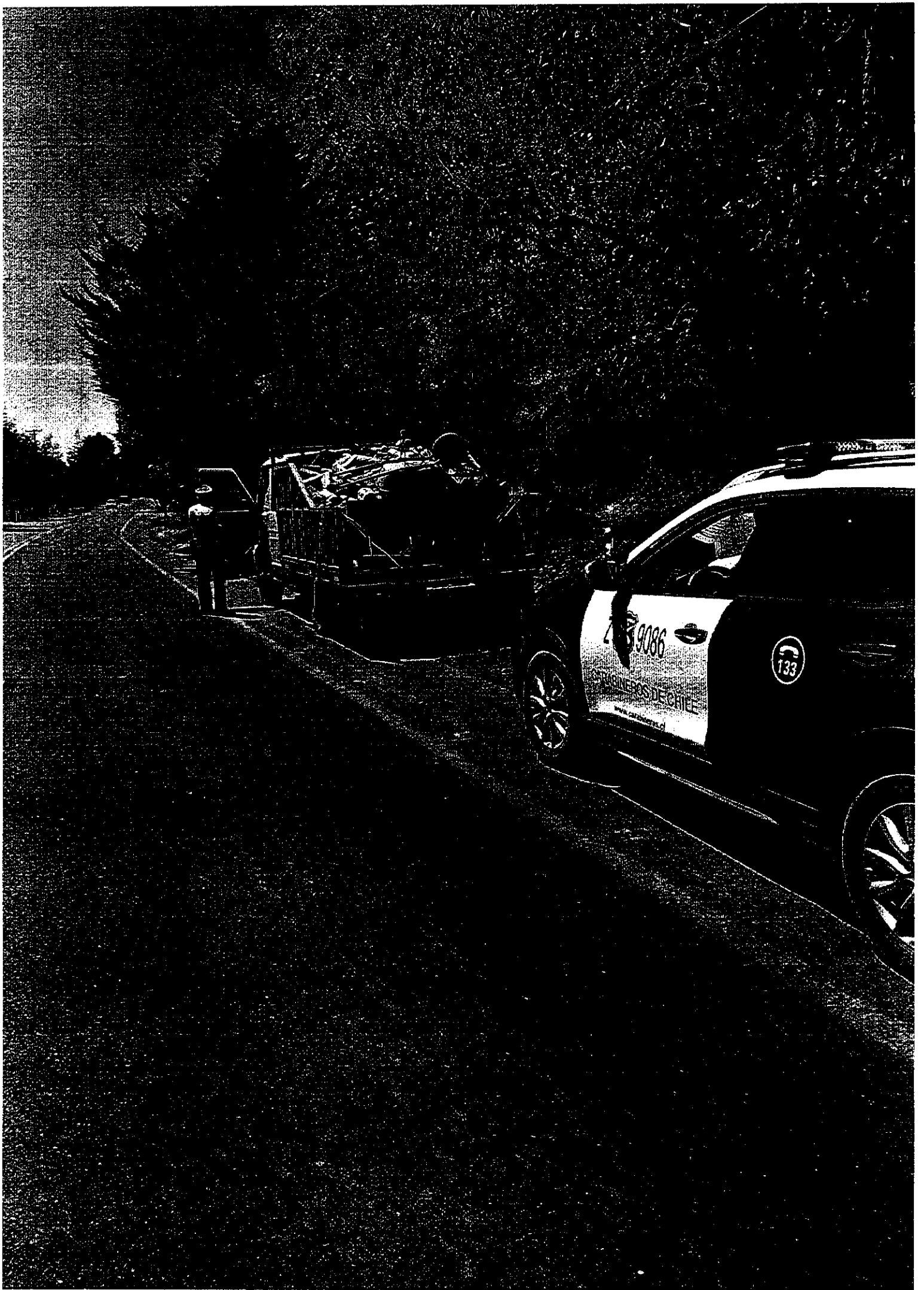

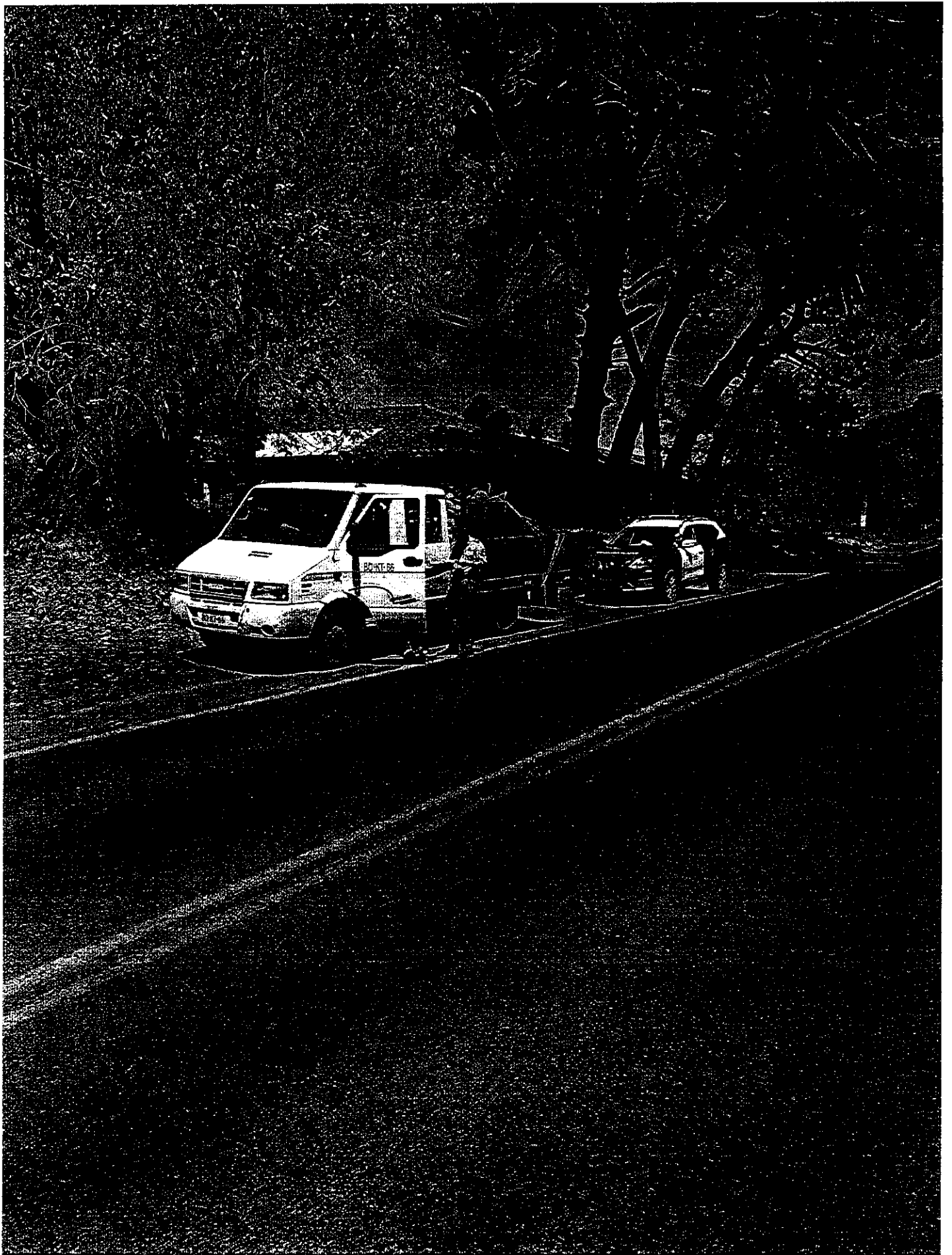







OF.ORD.N°151769 19/12/2022

ANT.: Of. Ord. N° 280/2022 del 2 de noviembre del 2022 de la Seremi de Medio Ambiente.

MAT.: Reporte de tareas ejecutadas en relación al PDA 2022.

**DE: ADOLFO MARTÍNEZ HENRÍQUEZ
DIRECTOR REGIONAL DEL MAULE
JUNTA NACIONAL DE JARDINES INFANTILES**

**A: DANIELA DE LA JARA MOREIRA
SEREMI DEL MEDIO AMBIENTE
REGION DEL MAULE**

Junto con saludar y en relación a Of. Ord. N° 280/2022 del 29 de noviembre de 2022 y que dice relación en solicitar reporte del cumplimiento de las tareas realizadas durante el presente año acorde a las responsabilidades de cada institución respecto a las medidas contenidas en el Plan de Descontaminación Ambiental (PDA), es que envió a usted los medios de verificación en formato digital, del trabajo realizado por los jardines de la Junta Nacional de Jardines Infantiles del Valle central de la provincia de Curicó y de las comunas de Talca y Maule.

Esperando que esta información sea de utilidad para su gestión.

Sin otro particular, atte.



ADOLFO ANDRÉS MARTÍNEZ HENRÍQUEZ
DIRECTOR REGIONAL
JUNTA NACIONAL DE JARDINES INFANTILES
MAULE
FECHA: 19/12/2022 HORA:11:44:13

CAAM



Este documento ha sido firmado electrónicamente de acuerdo con la ley N° 19.799

Para verificar la integridad y autenticidad de este documento ingrese el código de verificación: 1956120-b44250 en:

<https://doc.digital.gob.cl/validador/>



INFORME ACCIONES PDA JUNJI 2022

El presente informe, tiene por objetivo detallar las acciones desarrolladas por la Junta Nacional de Jardines Infantiles de la región del Maule respecto al Plan de Descontaminación Ambiental (PDA) año 2022, tanto para el Valle Central de la Provincia de Curicó como para las comunas de Talca y Maule.

1. Acciones desarrolladas por la Subdirección Técnica de la Dirección Regional de JUNJI, región del Maule.

a) La dirección regional de JUNJI, desarrolla un plan de trabajo con actividades relacionadas al Plan de Descontaminación Ambiental (PDA), el que considera a jardines de administración directa ubicados en el Valle Central de la Provincia de Curicó y otro Plan de Descontaminación Ambiental considerando la participación de jardines administración directa de la comuna de Talca y Maule (evidencia anexo 1). Ambos planes fueron enviados a la SEREMI de Medio Ambiente en su oportunidad, según los oficios ordinarios correspondientes para la toma de conocimiento.

b) Los jardines infantiles de administración que participan del plan correspondiente al Valle Central de la Provincia de Curicó son:

- J. I. Betty** de Curicó.
- J. I. Rayún** de Molina.
- J. I. Ñuke Mapu** de Romeral.
- J. I. Alma de Niños** de Sagrada Familia.
- J. I. Nuestras Raíces** de Rauco.
- J. I. Pelusita** de Teno.
- J. I. Pequeños Exploradores** de Curicó.

c) Los jardines infantiles de administración que participan del plan correspondiente a las comunas de Talca y Maule son:

- J. I. Pequitas** de Talca.
- J. I. Lucerito** de Talca.
- J. I. Enanitos** de Talca.
- J. I. Bicentenario** de Talca.
- J. I. Ankatu** de Maule.

Cabe señalar que tanto los jardines infantiles participantes de la provincia de Curicó como los de las comunas de Talca y Maule, tienen como sello de su Plan Educativo Institucional (PEI) el cuidado y vinculación con el Medio Ambiente, lo que se trabaja con los niños, niñas, personal, familia y comunidad en general.

d) El día 17 de Mayo del presente año, el nutricionista asesor de dirección regional sr. Andrés Ham Valdés, encargado de la mesa regional de medio ambiente, realiza la socialización del plan regional de JUNJI con los jardines infantiles participantes del valle central de la provincia de Curicó y de las comunas de Talca y Maule, vía teams, presentando PPT con el contenido a tratar, donde participan directoras y personal de los jardines (evidencia anexo 2).

2. Acciones realizadas por los jardines infantiles participantes.

a) Cada jardín Infantil realizó una reunión con su personal, para conocimiento y apropiación del PDA correspondiente y poder levantar ideas y acciones que se puedan incorporar al plan de trabajo de la unidad educativa. (evidencia anexo 3)

b) Los jardines infantiles diseñaron su propia planificación de actividades a desarrollar tendientes a dar cumplimiento con el PDA. (evidencia anexo 4)

c) Se realizaron actividades con los niños y niñas del jardín respecto a promover las acciones planificadas en el PDA y la toma de conciencia en el cuidado del medio ambiente en que vivimos. (evidencia anexo 5)

d) También los jardines realizaron actividades de promoción con la familia y comunidad por medio de reuniones presenciales con las familias. (evidencia anexo 6)

e) Se realiza difusión a las familias y comunidad en forma diaria, del estado de la calidad del aire por medio del uso de los semáforos en paneles al ingreso de los jardines, así como por medios de redes sociales como es el WhatsApp. Este a su vez, es informado por la oficina del Centro de Atención Integral del Personal (CAIP) a las unidades educativas para su conocimiento. (evidencia anexo 7)

3. Acciones realizadas por la oficina del Centro de Atención Integral del Personal (CAIP) de la Subdirección de Gestión de Personas de la Dirección Regional de JUNJI.

El CAIP, entre los meses de mayo y septiembre del 2022, informó en forma diaria (con excepción de los fines de semana y días feriados) el pronóstico de la calidad del aire a los jardines de administración directa ubicados en el Valle Central de la Provincia de Curicó como a los jardines de las comunas de Talca y Maule, sin perjuicio de que esta información también era enviada al 100% de los jardines infantiles de administración directa de la región del Maule para su conocimiento. (evidencia anexo 8)

Lo anterior, permitió que los jardines participantes del PDA pudieran, a su vez, informar a las familias y comunidad la presentación de episodios críticos.

ANEXO DE EVIDENCIAS

Anexo 1.

Como evidencia, se anexan los 2 planes PDA tanto del valle central de la provincia de Curicó como de las comunas de Talca y Maule.

Anexo 2

Se adjunta convocatoria de la jornada y PPT presentado a los con los jardines participantes en mayo 2022.

Anexo 3

Socialización del PDA de las directoras de los jardines infantiles con su personal en reunión de equipos educativos (CAUE).

Anexo 4

Planificación de actividades a desarrollar para dar respuesta al PDA.

Anexo 5

Realización de actividades de los jardines infantiles con niños y niñas, trabajando el PDA.

Anexo 6

Actividades de difusión del PDA con las familias en reuniones.

Anexo 7

Difusión de la calidad del aire por medio de semáforos como por redes sociales.

Anexo 8

Envío de información diaria desde el CAIP a los jardines con el pronóstico de la calidad del aire.