



ACS/LUB/JLF/MST

[Handwritten signature]



ORD: N° A-20 757 /

ANT: Ord. N° 220368 06.12.2022

MAT: Reporte acciones Plan de Descontaminación Atmosférico SEREMI de Salud.

TEMUCO, 21 DIC 2022

DE: SR. ANDRES CUYUL SOTO
SECRETARIO REGIONAL MINISTERIAL DE SALUD
REGIÓN DE LA ARAUCANÍA

A: SR. FELIX CONTRERAS CONTRERAS
SEREMI DE MEDIO AMBIENTE
REGION DE LA ARAUCANIA

Junto con saludar y de acuerdo a lo señalado en el Artículo 78.- del D.S. N°08/15 (Plan de Descontaminación Atmosférica de Temuco y Padre Las Casas) Todas las Instituciones que tengan asociadas medidas de este Decreto, deberán presentar a la SEREMI del Medio Ambiente de la Región de la Araucanía, un programa de trabajo para dar cumplimiento a los compromisos del Plan, que se entregará en marzo de cada año y un reporte de lo ejecutado, en diciembre de cada año. Ambos documentos serán difundidos en la página Web del Ministerio del Medio Ambiente.

A continuación, se detallan acciones ejecutadas por esta SEREMI de Salud, Región de La Araucanía durante el periodo 2022:

1. Fiscalizaciones totales enmarcadas en la Gestión de Episodio Crítico Art. 69 del D.S. N°08/15.

- Consolidado anual GEC

	VIVIENDAS			CALDERAS >75 KWt	TOTAL
	Total a la fecha	TCO	PLC	Total a la fecha	Total a la fecha
Total Fiscalizaciones	964	802	162	38	1002
Total Sumarios	549	462	87	19	568



- Consolidado anual GEC, detalle por mes.

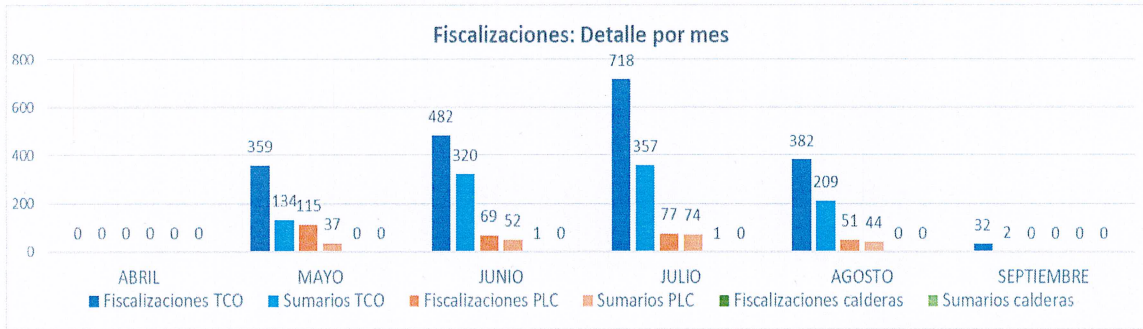

- Consolidado anual GEC, por tipo de episodio.

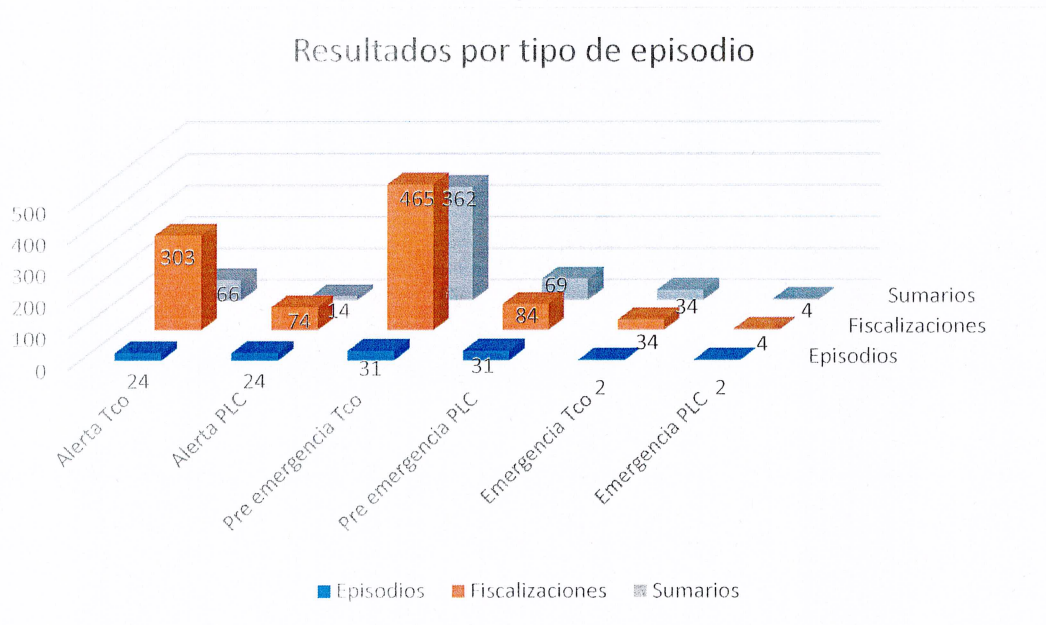

fecha	Total fiscalizaciones	total sumarios/día	DETALLE DE FISCALIZACIÓN POR DIA - GEC 2022										
			Nº	Viviendas				Fuentes Fijas >75 kWt		Pronóstico	Reporte estaciones de monitoreo		
				Temuco		PLC		Fiscalizaciones	Sumarios		LE	CÑ	PLC
				Fiscalizaciones	Sumarios	Fiscalizaciones	Sumarios						
20.04.2022	25	19	1	25	19	0	0	0	0	Pre Emergencia	B	B	R
28.04.2022	28	6	2	28	6	0	0	0	0	Alerta	R	B	A
29.04.2022	28	5	3	16	5	12	0	0	0	Alerta	A	B	PE
30.04.2022	26	23	4	24	21	2	2	0	0	Pre Emergencia	A	B	PE
01.05.2022	32	27	5	30	26	0	0	2	1	Pre Emergencia	A	B	PE
02.05.2022	29	22	6	13	9	13	11	3	2	Pre Emergencia	R	B	A
03.05.2022	34	30	7	15	12	16	16	3	2	Pre Emergencia	B	B	B
07.05.2022	36	7	8	36	7	0	0	0	0	Alerta	B	B	B
10.05.2022	33	6	9	31	4	0	0	2	2	Alerta	B	B	B
13.05.2022	0	33	10	32	32	0	0	2	1	Pre Emergencia	R	B	A
14.05.2022	31	29	11	29	28	0	0	2	1	Pre Emergencia	A	B	PE
15.05.2022	23	22	12	22	21	0	0	1	1	Pre Emergencia	A	A	PE
16.05.2022	0	4	13	26	4	0	0	1	0	Pre Emergencia	A	PE	PE
17.05.2022	4	3	14	4	3	0	0	0	0	Pre Emergencia	A	PE	PE
18.05.2022	15	13	15	13	13	0	0	2	0	Pre Emergencia	A	A	PE
25.05.2022	17	4	16	15	2	0	0	2	2	Alerta	B	B	R
26.05.2022	17	0	17	8	8	6	4	3	2	Pre Emergencia	PE	B	PE
27.05.2022	21	0	18	19	15	0	0	2	2	Pre Emergencia	PE	R	E
28.05.2022	0	14	19	14	14	0	0	1	0	Emergencia	PE	B	E
29.05.2022	25	0	20	20	20	4	4	1	0	Emergencia	PE	A	E
30.05.2022	0	8	21	2	2	6	6	0	0	Pre Emergencia	PE	PE	E
31.05.2022	21	15	22	19	15	0	0	2	0	Pre Emergencia	PE	PE	PE
01.06.2022	4	4	23	4	4	0	0	0	0	Pre Emergencia	PE	PE	PE
02.06.2022	0	0	24	0	0	0	0	0	0	Alerta	PE	PE	E
09.06.2022	11	9	25	1	1	10	8	0	0	Pre Emergencia	A	B	E
10.06.2022	13	8	26	10	8	0	0	3	0	Pre Emergencia	E	PE	E
11.06.2022	20	19	27	18	18	0	0	2	1	Pre Emergencia	PE	PE	E
12.06.2022	4	3	28	3	3	0	0	1	0	Pre Emergencia	PE	A	E
15.06.2022	15	3	29	15	3	0	0	0	0	Alerta	R	B	R
17.06.2022	0	11	30	0	0	14	10	1	1	Pre Emergencia	R	B	R
23.06.2022	16	2	31	15	2	0	0	1	0	Alerta	A	R	A
24.06.2022	18	3	32	0	0	18	3	0	0	Alerta	R	B	A
25.06.2022	18	18	33	18	18	0	0	0	0	Pre Emergencia	PE	R	E
26.06.2022	19	9	34	10	2	9	7	0	0	Pre Emergencia	PE	A	E
27.06.2022	15	4	35	15	4	0	0	0	0	Alerta	A	R	PE
10.07.2022	0	0	36	0	0	0	0	0	0	Alerta	B	B	B
15.07.2022	13	4	37	13	4	0	0	0	0	Pre Emergencia			
18.07.2022	12	7	38	12	7	0	0	0	0	Pre Emergencia			
19.07.2022	14	8	39	14	8	0	0	0	0	Pre Emergencia			
20.07.2022	0	0	40	0	0	0	0	0	0	Alerta			
28.07.2022	11	0	41	11	0	0	0	0	0	Alerta			
29.07.2022	14	13	42	14	13	0	0	0	0	Pre Emergencia			
30.07.2022	10	1	43	0	0	10	1	0	0	Alerta			
31.07.2022	16	11	44	16	11	0	0	0	0	Pre Emergencia			
01.08.2022	8	1	45	6	0	1	0	1	1	Alerta	R	B	PE
02.08.2022	25	22	46	25	22	0	0	0	0	Pre Emergencia	PE	B	PE
07.08.2022	13	7	47	7	3	6	4	0	0	Alerta	B	B	B
08.08.2022	15	7	48	7	2	8	5	0	0	Pre Emergencia	B	B	R
09.08.2022	19	13	49	19	13	0	0	0	0	Pre Emergencia	A	B	PE
10.08.2022	21	2	50	21	2	0	0	0	0	Alerta	R	B	PE
18.08.2022	11	0	51	11	0	0	0	0	0	Alerta	R	B	R
19.08.2022	11	1	52	0	0	11	1	0	0	Alerta	A	B	A
24.08.2022	16	5	53	16	5	0	0	0	0	Alerta	B	B	B
25.08.2022	11	1	54	11	1	0	0	0	0	Alerta	R	B	A
28.08.2022	16	5	55	0	0	16	5	0	0	Alerta	A	B	A
29.08.2022	27	19	56	27	19	0	0	0	0	Alerta	A	B	PE
30.08.2022	22	3	57	22	3	0	0	0	0	Alerta			

DISTRIBUCION ESPACIAL DE FISCALIZACIONES GEC 2022

A continuación se detallan tres mapas de Sistema de Información Geográfica, que permiten apreciar la distribución geográfica espacial de las fiscalizaciones enmarcadas en el Plan de Descontaminación Atmosférico de Temuco y Padre las Casas.

Temuco y Padre Las Casas

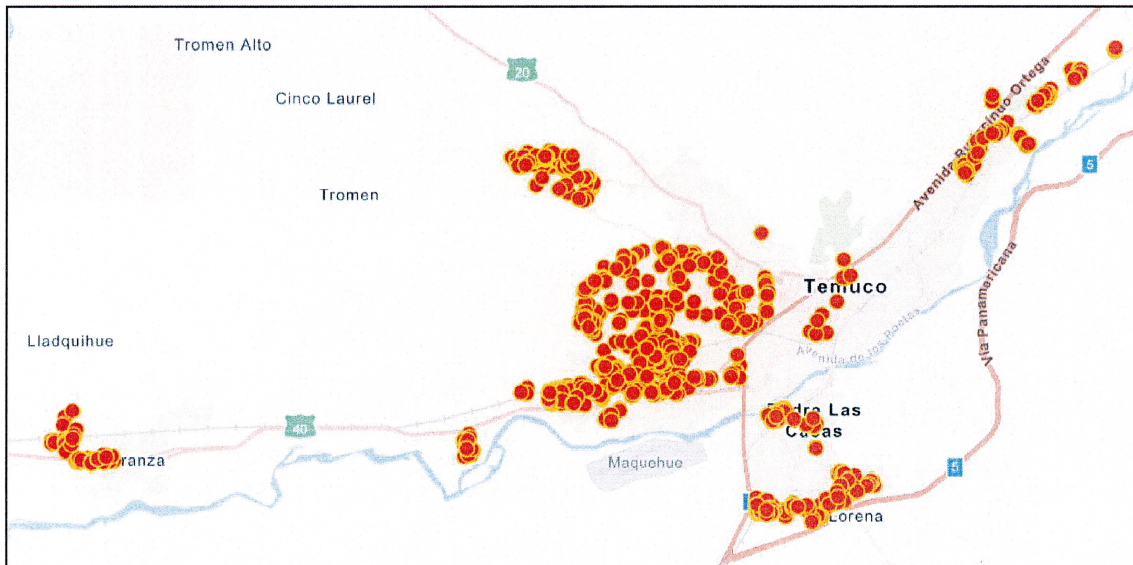

Temuco

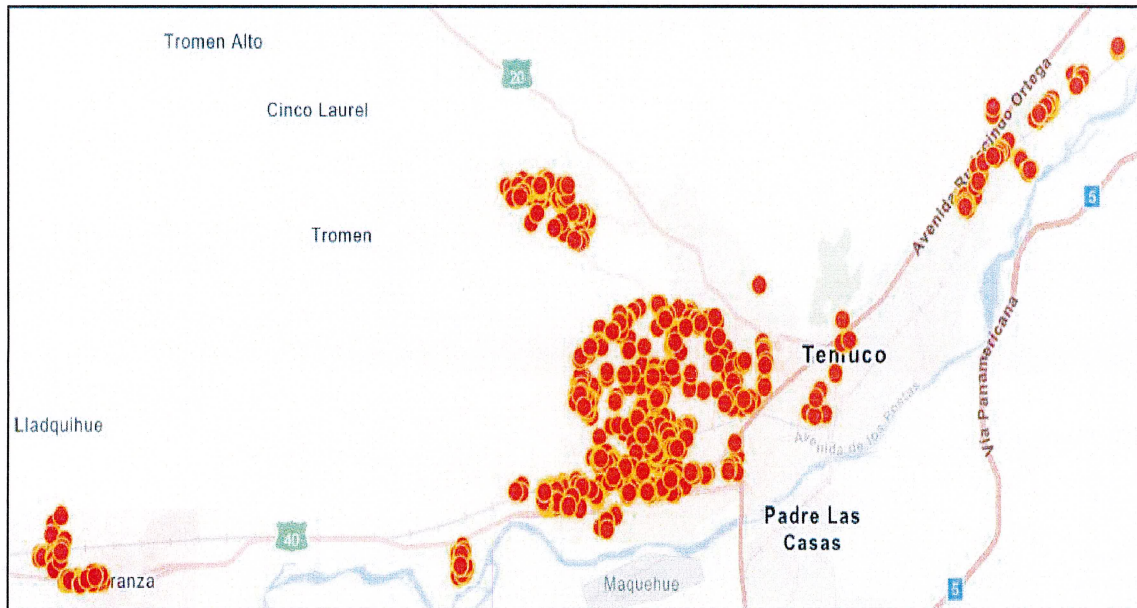

Padre Las Casas

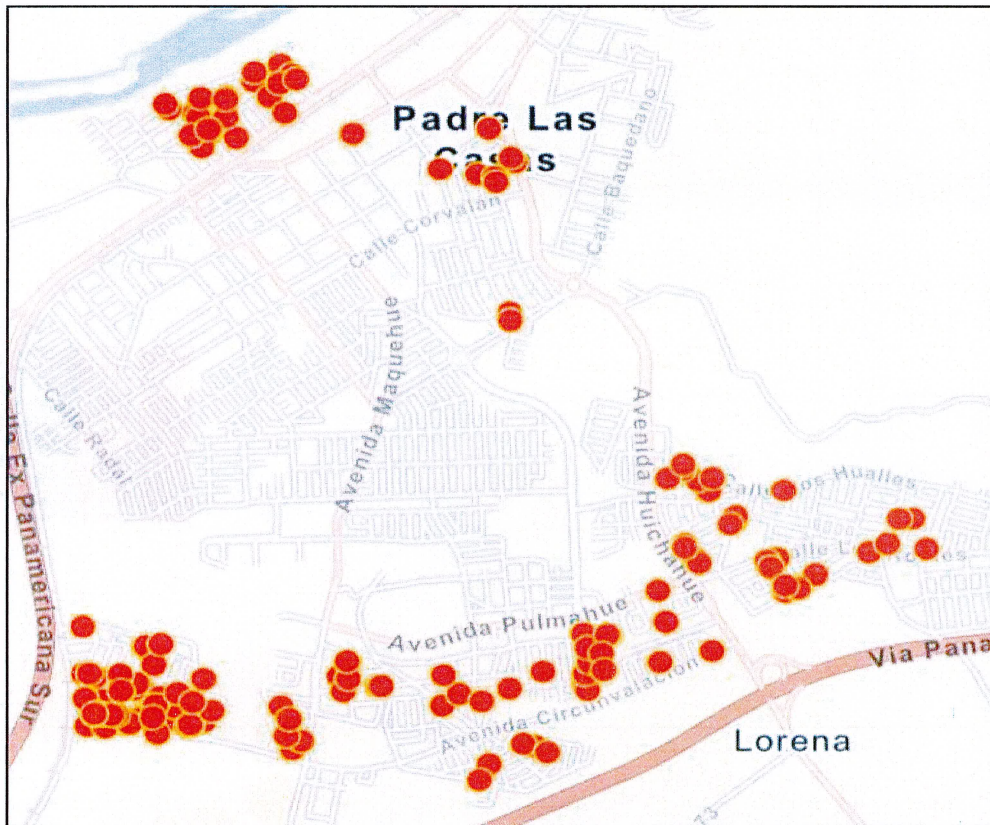



Acciones de Educación y Difusión

COMUNAS	Nº DE INTERVENCIONES DE EDUCACION	TEMA
- TEMUCO - PADRE LAS CASAS	1124	<ul style="list-style-type: none">• Contaminación Atmosférica y Salud• Uso correcto calefactores a leña• Sistemas de calefacción eficientes• Reconocimiento de leña seca• Programa de recambio calefactores• Subsidio PDA Aislación Térmica.
TOTAL, PERSONAS PROCESO EDUCACIÓN ACUMULADO		1124



Finalmente, y en caso de dudas o comentarios, solicito pueda comunicarse con la Jefa (s) la Unidad de Aire de esta SEREMI de Salud al correo monica.sagredo@redsalud.gov.cl.

Sin otro particular, saluda atentamente a usted.

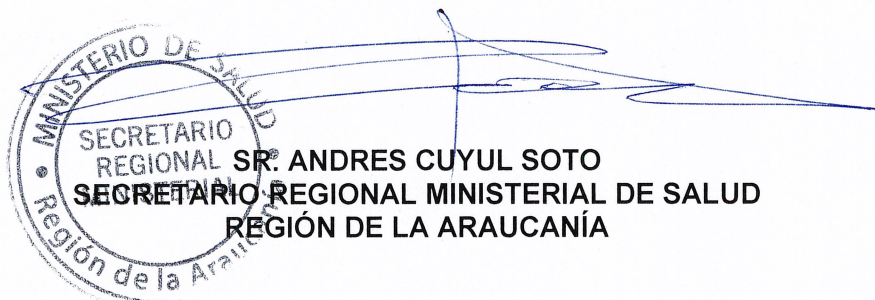
MINISTERIO DE SALUD
SECRETARIO REGIONAL
SECRETARIO REGIONAL MINISTERIAL DE SALUD
REGIÓN DE LA ARAUCANÍA

S.S.A.L. N° 209/ 20-12-2022.-

Distribución

SEREMI de Medio Ambiente, Linch 550, Temuco
Seremi de Salud
Departamento de Acción Sanitaria
SSAL
Unidad de Aire
Oficina de Partes