

Cuenta Pública 2025

PLAN DE DESCONTAMINACIÓN ATMOSFÉRICA PARA EL VALLE CENTRAL PROVINCIA CURICÓ





Zona Saturada

VALLE CENTRAL PROVINCIA CURICÓ

N° de Habitantes	≈271.000
% población urbana y rural	74% urbana 26% rural
Superficie total	1.730 km ²
N° de viviendas	≈113.000

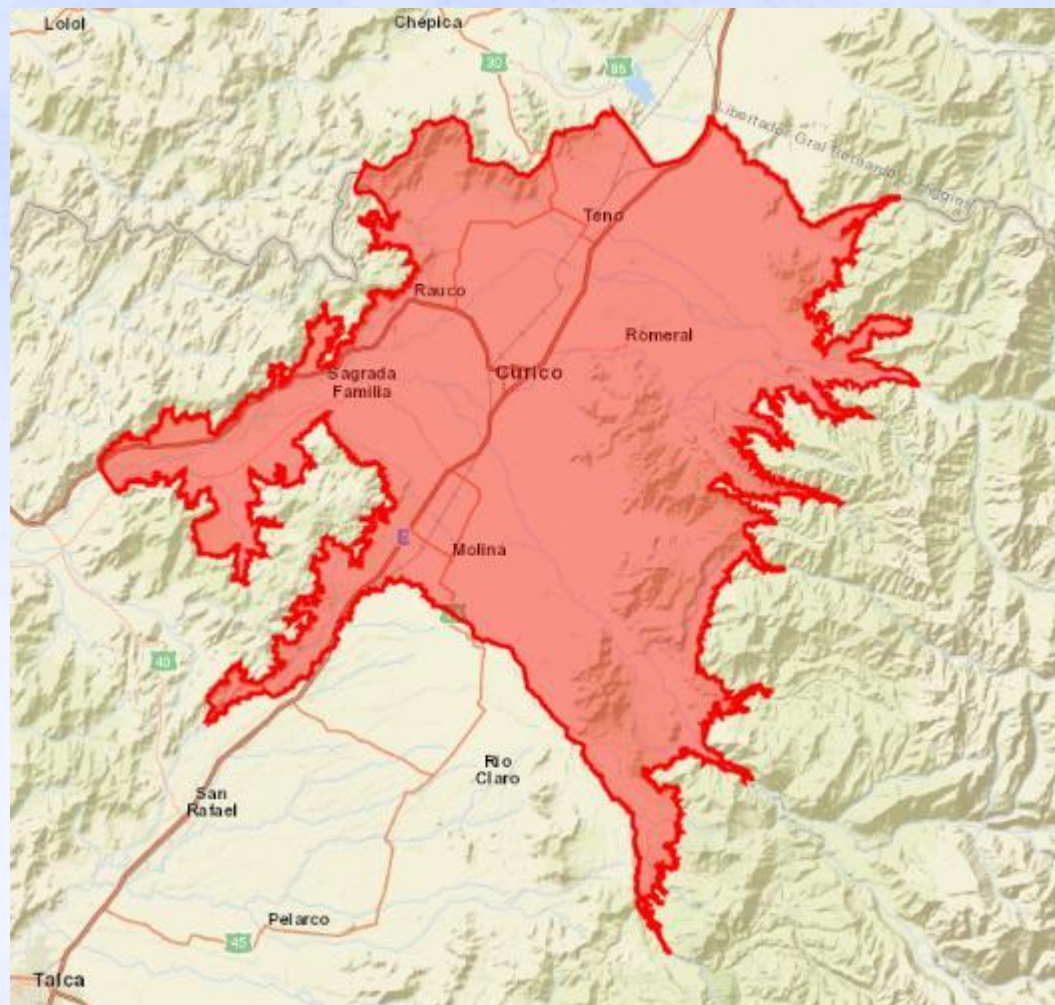

Inventario de Emisiones (2019)

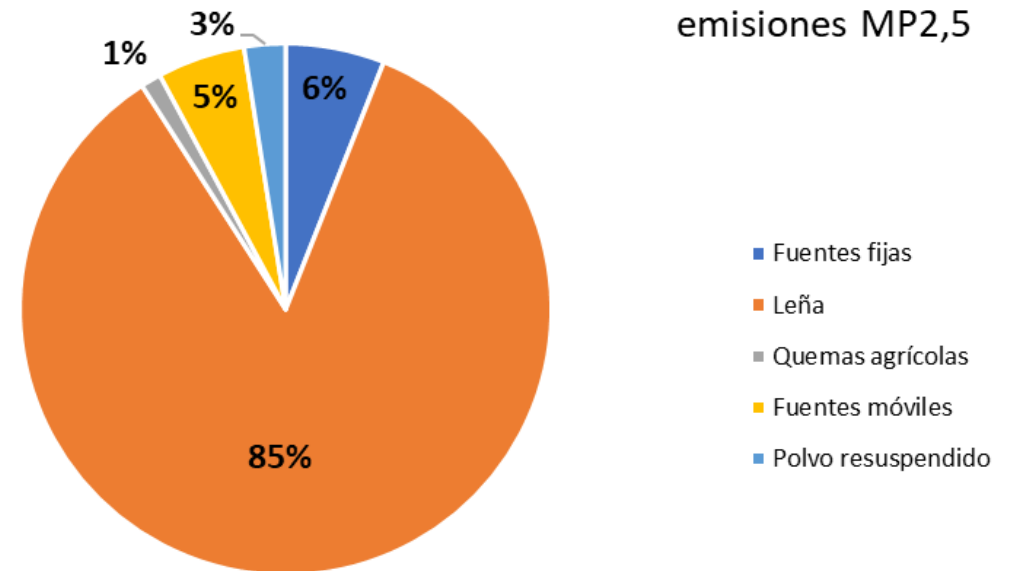
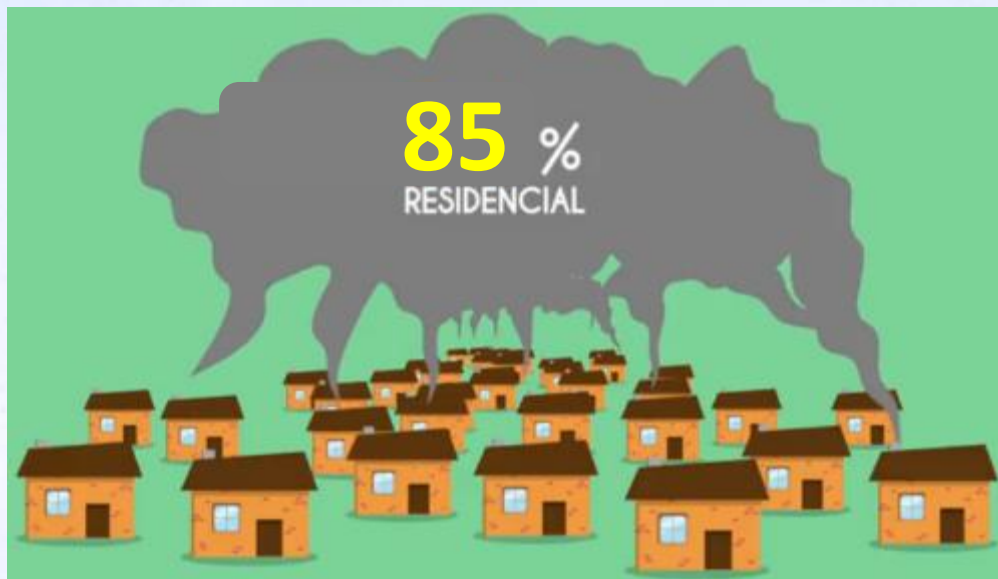

PDA: 4 PILARES

PLAN DE DESCONTAMINACIÓN ATMOSFÉRICA

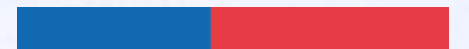

Nos involucra a
todos!!

Programas de educación y difusión

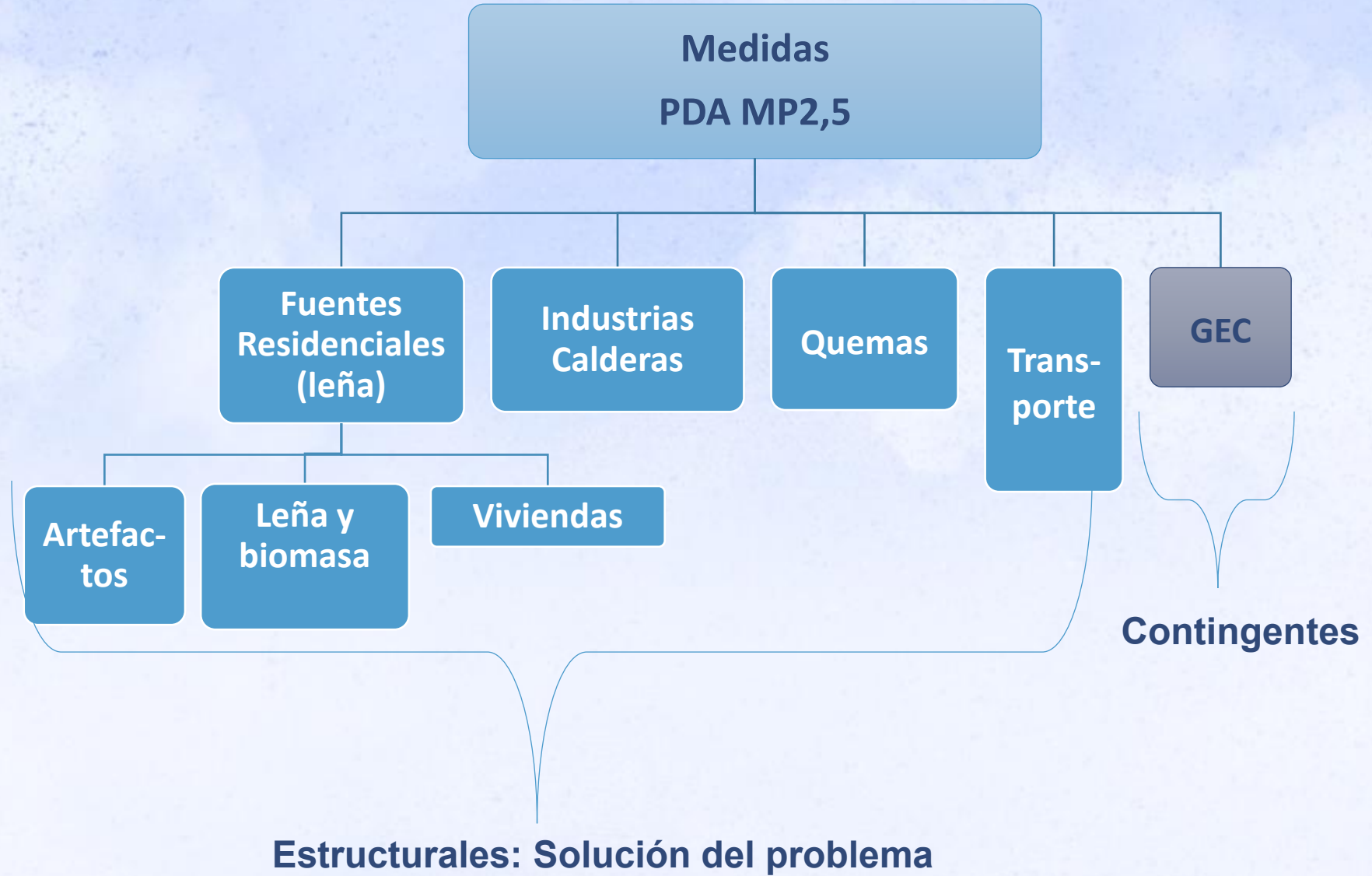

Plan de Descontaminación Atmosférica (PDA) para el valle central de la Provincia de Curicó

Vigente desde el 20 de diciembre de 2019, cuyo principal objetivo es recuperar la calidad del aire, dejando el estado de saturación por material particulado MP2,5 en un plazo de 10 años.



- Delegación Presidencial Regional
- Delegación Presidencial Provincial Curicó
- I. Municipalidades de Curicó, Molina, Rauco, Romeral, S. Familia y Teno
- Ministerio del M. Ambiente
- SEREMI del Medio Ambiente
- SEREMI de MINVU
- SEREMI de Salud
- SEREMI de Educación
- SEREMI de Economía
- SEREMI de Deporte
- SEREMI de Energía
- SEREMI de Transportes y T.

- SERVIU Maule
- CONAF Maule
- SERNAC Maule
- SEA Maule
- Agencia de Sustentabilidad y Cambio Climático
- Superintendencia de Electricidad y Combustibles
- Servicio Agrícola y Ganadero
- JUNJI
- Gobierno Regional del Maule
- CORFO
- Carabineros de Chile
- Superintendencia del Medio Ambiente
- SERCOTEC

Reporte principales medidas



PROGRAMA DE RECAMBIO DE CALEFACTORES



Desde el año 2022 el Ministerio del Medio Ambiente ejecuta

**PROGRAMA RECAMBIO DE CALEFACTORES PARA LA
REGIÓN DEL MAULE, CON APOYO FNDR**
(12 comunas de las 4 provincias)

FNDR \$2.500 millones

+MMA \$1.185 millones

\$3.685 millones → 3.312 recambios Regional

Recambios acumulados (2017-2025) =
4.199 recambios (42 % de la meta)



Mejora calidad de combustibles

- Información mensual a la comunidad sobre stock de leña seca y pellet (SERNAC y Seremi MMA)

REPORTE MENSUAL

Dónde comprar este mes

leña seca y pellet

- ✓ CERTIFICADA
- ✓ NO CERTIFICADA
- ✓ PELLET

VÁLIDO PARA EL MES DE:

REPORTE DE COMERCIO FORMAL DE LEÑA SECA Y PELLETS

Si yo puedo... todos podemos descontaminar las comunas del Valle Central de la provincia de Curicó

Junio 2025

LEÑERÍA	DIRECCIÓN	COMUNA	CONTACTO	ESPECIE	TIPO DE VENTA	FORMATO VENTA	STOCK	VALOR Promedio
---------	-----------	--------	----------	---------	---------------	---------------	-------	----------------

<https://calefaccionsustentable.mma.gob.cl/>



¡Se extiende plazo de convocatoria!

Centros Integrales de Biomasa

REGIONES DE O'HIGGINS Y DEL MAULE

NUEVO PLAZO

Postula hasta el 7 de julio,
a las 13:00 horas,
en: www.agenciase.org



- PLAN DE ACCIÓN DE EDUCACIÓN Y DIFUSIÓN (ART. 54) SRM-Salud, JUNJI, SRM-Deporte, Municipalidades, SRM-M.Ambiente + SRM Gobierno + MINVU



Matinal la Voz del Maule. 18-07-2025.

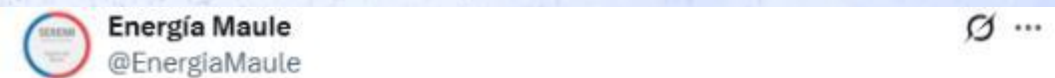

Con el objetivo de presentar las bases del programa y responder consultas, vecinos de #Maule y @IMuniMolina recibieron taller orientado a la postulación de proyectos de Centros Integrales de Biomasa.



Abren subsidio medioambiental Programa Recambio de Calefactores para siete comunas de la región del Maule

La Seremi del Medio Ambiente de la Región del Maule, Daniela de la Jara, dio a conocer que se inició el llamado a postular al programa Recambio de Calefactores, subsidio medioambiental implementado por el Ministerio del Medio Ambiente (MMA) y que cuenta con el cofinanciamiento del Gobierno Regional del Maule (GRM), para las comunas de Curicó, Romeral, Sagrada Familia, Teno, Rauco, Molina y Cauquenes.

El Programa de Recambio de Calefactores, tiene como objetivo ser de circulación amigable, artefactos que combinen la leña, y otorgar una solución más moderna y eficiente para las viviendas: un nuevo calefactor de menor emisiones a casa amigables, para que las familias puedan calefactar sus hogares de manera más eficiente, segura y amigable con el entorno. El proceso de inscripción se realiza en el sitio oficial del Ministerio del Medio Ambiente: <https://calefactores.mma.gob.cl> y para la comuna de Cauquenes, el llamado estará abierto hasta el 28 de mayo, y, en el caso de las seis comunas de la Provincia de Curicó, la postulación estará abierta hasta el 7 de junio de 2025.



Seremi del Medio Ambiente del Maule

1 vez compartido

- PLAN DE ACCIÓN DE EDUCACIÓN Y DIFUSIÓN (ART. 54) SRM-Salud, JUNJI, SRM-Deporte, Municipalidades, SRM-M.Ambiente + SRM Gobierno + MINVU



- PLAN DE ACCIÓN DE EDUCACIÓN Y DIFUSIÓN (ART. 54) SRM-Salud, JUNJI, SRM-Deporte, Municipalidades, SRM-M.Ambiente + SRM Gobierno + MINVU

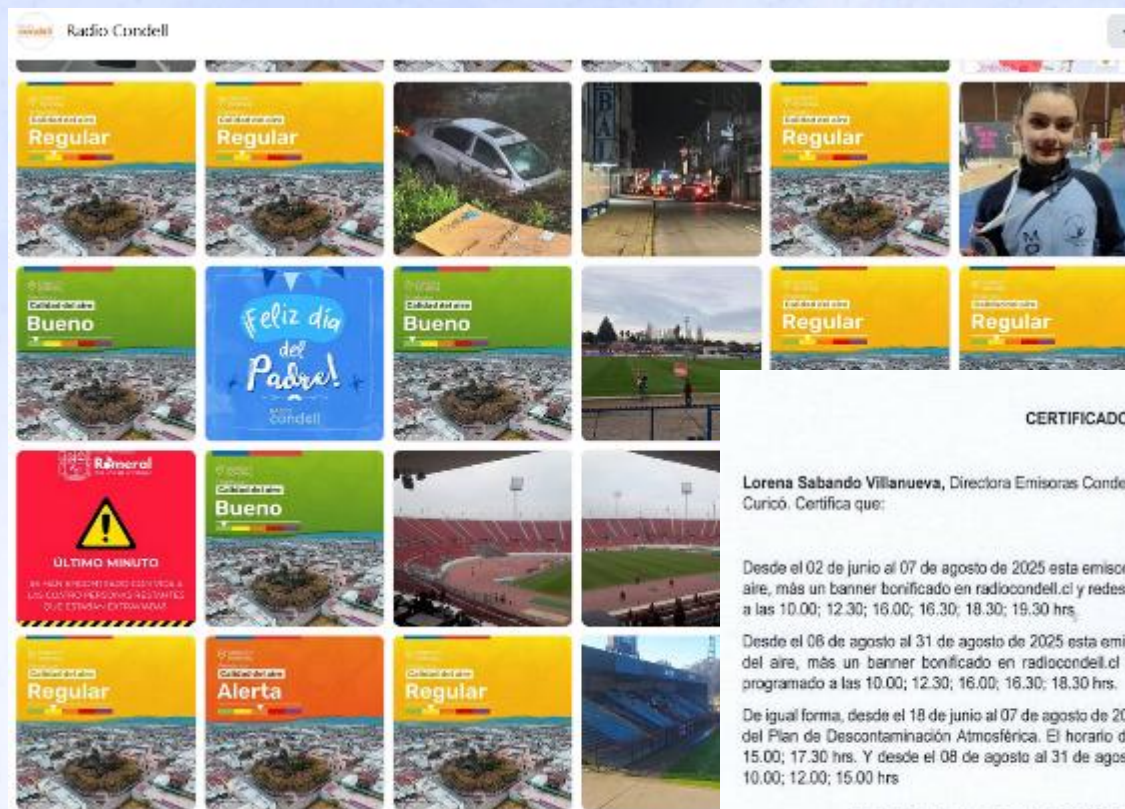
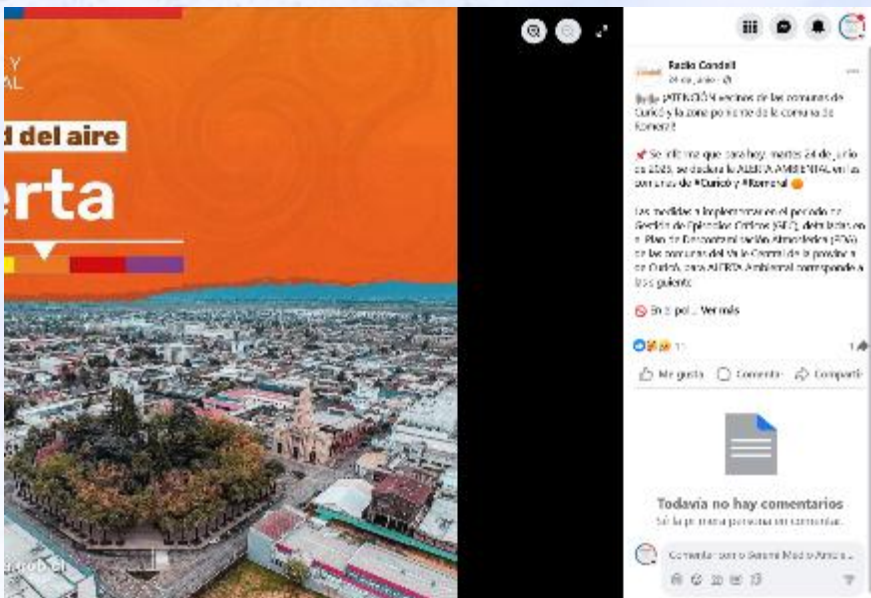

Curico, 30 Septiembre 2025

CERTIFICADO DE DIFUSIÓN RADIAL

Lorena Sabando Villanueva, Directora Emisoras Condell Ltda., Rut 77.653.210-K, ambos con domicilio en Carmen N°714, Curicó. Certifica que:

Desde el 02 de junio al 07 de agosto de 2025 esta emisora ha difundido la emisión de 6 frases radiales diarias de calidad del aire, más un banner bonificado en radiocondell.cl y redes sociales. El horario de la difusión del mensaje ha sido programado a las 10.00; 12.30; 16.00; 16.30; 18.30; 19.30 hrs.

Desde el 08 de agosto al 31 de agosto de 2025 esta emisora ha difundido la emisión de 5 frases radiales diarias de calidad del aire, más un banner bonificado en radiocondell.cl y redes sociales. El horario de la difusión del mensaje ha sido programado a las 10.00; 12.30; 16.00; 16.30; 18.30 hrs.

De igual forma, desde el 18 de junio al 07 de agosto de 2025 esta emisora ha difundido la emisión de 4 frases radiales diarias del Plan de Descontaminación Atmosférica. El horario de la difusión del mensaje ha sido programado a las 10.00; 12.00; 15.00; 17.30 hrs. Y desde el 08 de agosto al 31 de agosto, el horario de la difusión del mensaje ha sido programado a las 10.00; 12.00; 15.00 hrs.

Se extiende el presente certificado para fines que estime conveniente.

Emisoras Condell Ltda.
Rut: 77.653.210-K

Lorena Sabando Villanueva
Directora Radio Condell

REGULACIÓN Y FISCALIZACIÓN



ACTIVIDADES 2023 – FISCALIZACIÓN SMA	
Actividad fiscalización	Cantidad
Fuentes Fijas (norma emisión y eficiencia)	9
Comercio leña	5
Programa compensación emisiones	4
Total	18



GESTIÓN DE EPISODIOS CRÍTICOS (abril – agosto)

5. EPISODIOS CRÍTICOS DECLARADOS HASTA EL 31 DE AGOSTO DE 2025

Tabla 3. Cantidad de Episodios Críticos Decretados preventivamente en 2025

	Abril	Mayo	Junio	Julio	Agosto	TOTAL
Alerta	0	0	10	5	0	15
Preemergencia	0	0	3	1	0	4
Emergencia	0	0	0	0	0	0
Total	0	0	13	6	0	19

Principales Medidas del Plan

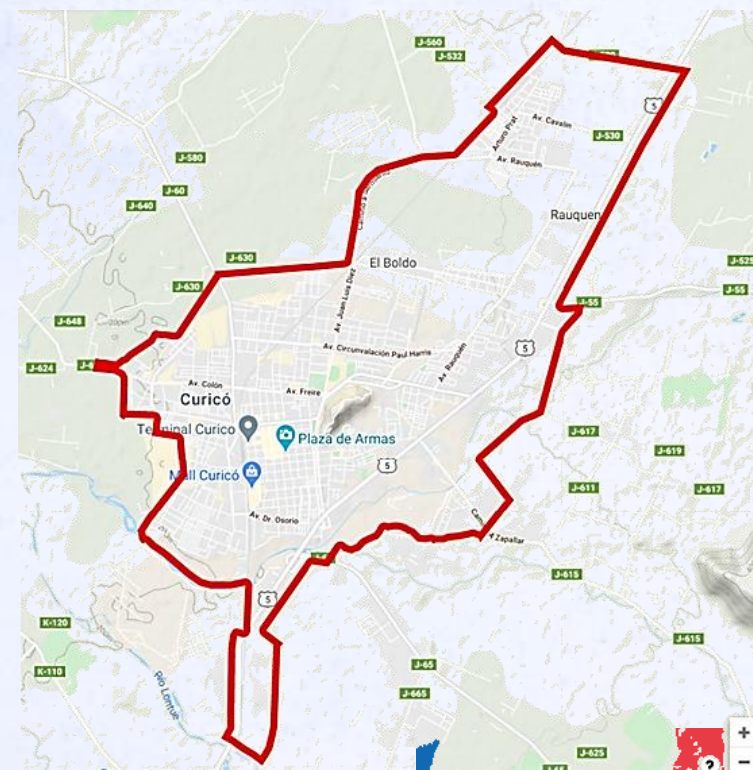
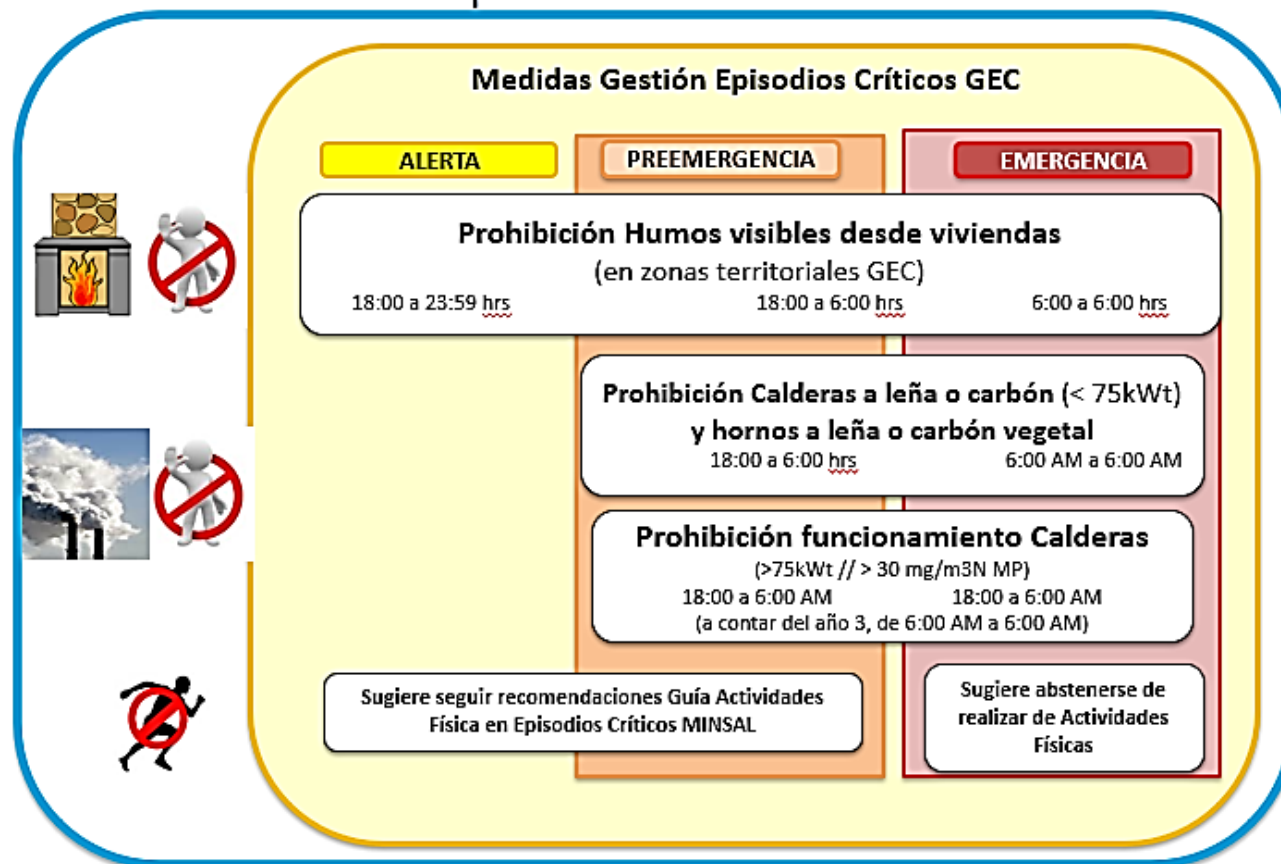



Figura 6 Flujograma diario de declaración de Episodio Crítico



<http://airechile.mma.gob.cl>

Pronóstico de calidad del aire

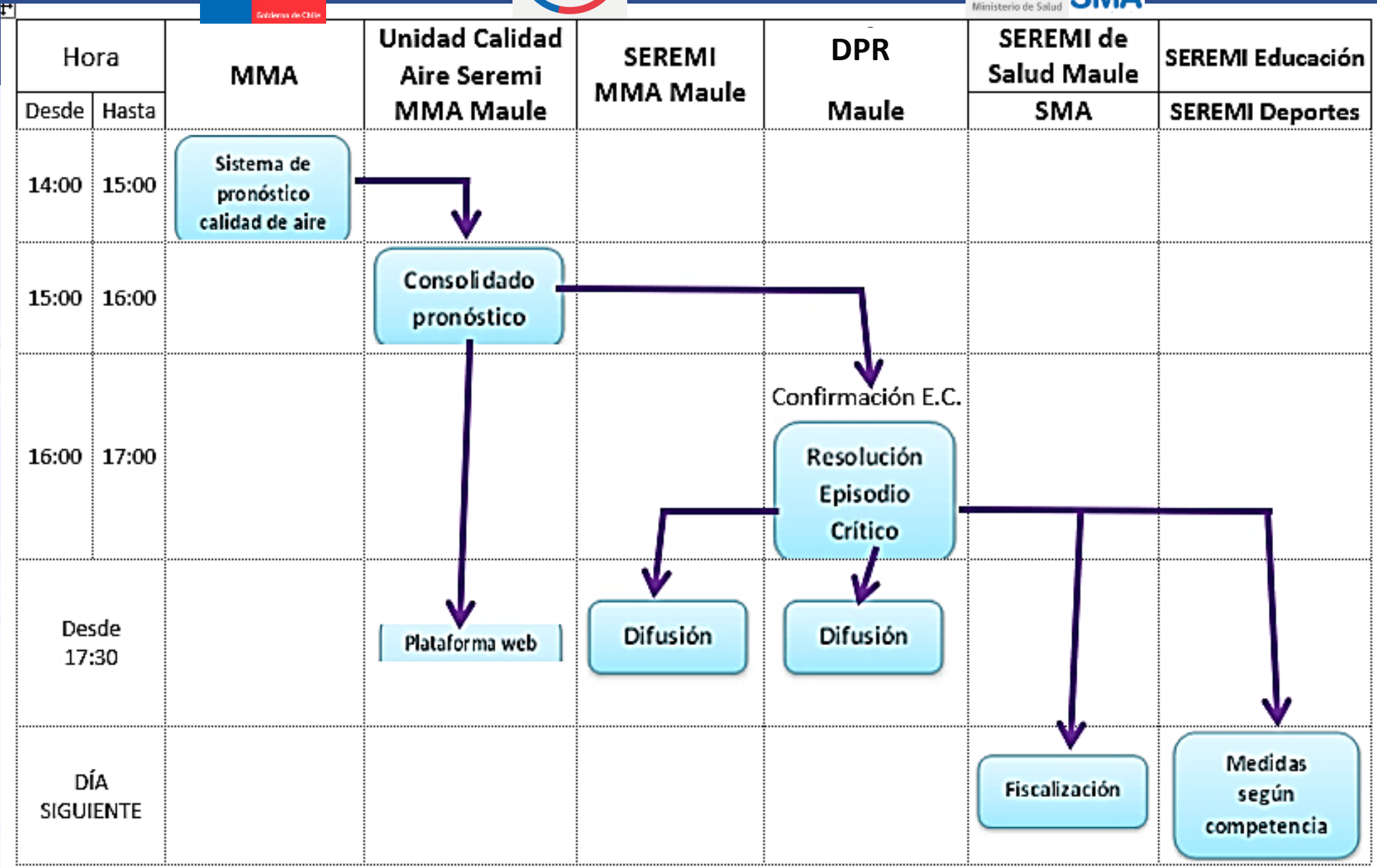
Zona Centro / Sur

Menú ☰

Condición del a

8

 <p>Regular</p> <p>Región Metropolitana</p> <p>🔗 Medidas y recomendaciones</p>	 <p>Alerta</p> <p>Valle Central de O'Higgins</p> <p>🔗 Medidas y recomendaciones</p>	 <p>Preemergencia</p> <p>Curicó</p> <p>🔗 Medidas y recomendaciones</p>	 <p>Preemergencia</p> <p>Talca y Maipo</p> <p>🔗 Medidas y recomendaciones</p>
 <p>Preemergencia</p> <p>Linares</p> <p>🔗 Medidas y recomendaciones</p>	 <p>Regular</p> <p>Chillán y Chillán Viejo</p> <p>🔗 Medidas y recomendaciones</p>	 <p>Regular</p> <p>Los Angeles</p> <p>🔗 Medidas y recomendaciones</p>	 <p>Alerta</p> <p>Temuco y Padre Las Casas</p> <p>🔗 Medidas y recomendaciones</p>
 <p>Regular</p> <p>Valdivia</p> <p>🔗 Medidas y recomendaciones</p>	 <p>Alerta</p> <p>Osorno</p> <p>🔗 Medidas y recomendaciones</p>	 <p>Regular</p> <p>Puerto Montt y Alerce</p> <p>🔗 Medidas y recomendaciones</p>	 <p>Alerta</p> <p>Coyhaique</p> <p>🔗 Medidas y recomendaciones</p>
 <p>Programa de recambio de calefactores</p>	 <p>Calefacción sustentable</p>	 <p>Subsidio acondicionamiento térmico de viviendas</p>	 <p>Sistema de Información Nacional de Condición del Aire</p>



Fiscalización



Gestión de Episodios Críticos:

Tabla 4. Cantidad de fiscalizaciones a restricción de humos visibles en viviendas de Curicó, año 2025

Actividades	Año →	Cantidad
		2025
Patrullaje de observación para detección de humos visibles (cantidad de viviendas)		17.450
Cantidad de Viviendas fiscalizadas contacto directo		64
Cantidad de viviendas fiscalizadas y con Sumarios Sanitarios		3

Fuente: Seremi de Salud Región del Maule



Tabla 5. Cantidad de fiscalizaciones por funcionamiento de Fuentes Fijas industriales y comerciales en Curicó, año 2025

Actividades	Año →	Cantidad
		2025
Cantidad de fuentes fijas industriales fiscalizadas ⁶		3

Fuente: SMA



Resultados Calidad del Aire CURICÓ

- días que se superó norma $MP_{2,5}$ ($50 \mu\text{g}/\text{m}^3$) en 2025 → **46 días, 4% más que 2024 (25% menos que 2016 año base)**
- Días con episodios Críticos **Constatados ...**

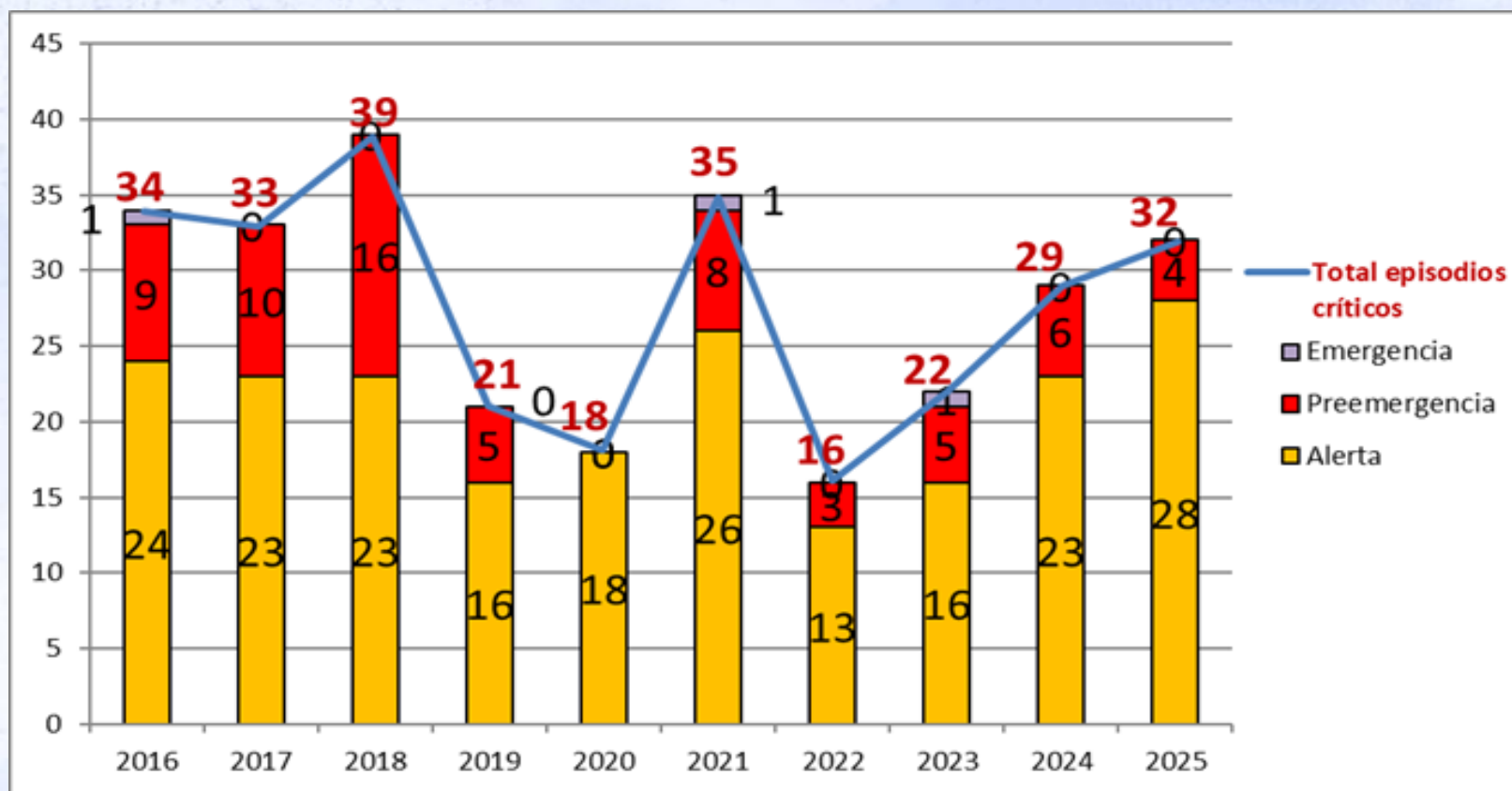

- aumento 10 % en cantidad de días en E.C. (abril-agosto) respecto 2024.
- Alerta aumentan 22%, pero Preemergencias disminuyen 33% → una mejora (se se han reemplazado algunos episodios de Preemergencias por Alertas)
- horas en episodios aumentan en un 17% para alerta ambiental y se disminuyen en un 62% para preemergencias

Comparación de concentraciones y episodios

Zona Curicó

