

ORD. RDM N°: 120/2025

ANT.: OF. ORD. N°7659/2025 de la
SEREMI del Medio Ambiente,
Región del Maule.

MAT.: Presenta reporte de tareas
ejecutadas el 2025 del Plan de
Descontaminación Atmosférica
para el Valle Central de la
Provincia de Curicó.

Talca, 1 de diciembre de 2025

DE : MARIELA VALENZUELA HUBE
JEFA OFICINA REGIONAL DEL MAULE
SUPERINTENDENCIA DEL MEDIO AMBIENTE

A : DANIELA DE LA JARA MOREIRA
SEREMI DEL MEDIO AMBIENTE
REGIÓN DEL MAULE

Junto con saludar y por medio del presente, me permito informar que esta Superintendencia desarrolla actividades de fiscalización donde su ejecución anual se encuentra determinada por medio de programas y subprogramas de fiscalización ambiental, según lo dispuesto en los artículos 16 y siguientes de la Ley Orgánica de la Superintendencia del Medio Ambiente. En este contexto, para el año 2024, rige lo indicado en la Resolución Exenta SMA N°2428/2024, SMA. Por lo anterior informamos que las tareas ejecutadas durante el año en curso para dar cumplimiento a los compromisos del Plan de Descontaminación Atmosférica para el Valle Central de la Provincia de Curicó, D.S. 44/2017 del Ministerio del Medio Ambiente, son las siguientes:

Art. PDA	Medidas fiscalizadas	N° de actividades ejecutadas
4 y 6	Comercialización de leña, Xilohigrómetro y tabla de conversión	5
20-25	Fuentes fijas nuevas y existentes, límites de emisión de MP y SO ₂	9
28-33	Compensación de emisiones	4
	Total	18



Adicionalmente, se subprogramaron actividades de fiscalización ejecutadas por la SEREMI de Salud del Maule:

Art. PDA	Medidas fiscalizadas	N° de actividades ejecutadas
46	Fiscalización GEC - Preemergencia y emergencia	3
	Total	3

En relación con lo establecido en los artículos 55 a 57, relativos a la verificación del estado de avance del PDA, esta Superintendencia, en virtud de la Resolución Exenta N°2235/2020 que aprueba las “*Instrucciones generales sobre el registro y reportes del estado de avance del Plan de Descontaminación Atmosférica para el Valle Central de la Provincia de Curicó*”, evaluó el cumplimiento de las medidas ejecutadas durante el año 2024. Como resultado de dicho proceso, se elaboró el informe correspondiente, el cual se encuentra disponible en <https://snifa.sma.gob.cl/>.

Sin otro particular, saluda atentamente a Ud.,



MARIELA VALENZUELA HUBE
JEFA OFICINA REGIONAL DEL MAULE
SUPERINTENDENCIA DEL MEDIO AMBIENTE

MVH/mvh

DISTRIBUCIÓN:

- SEREMI de Medio Ambiente de la Región del Maule, Correo electrónico:
oficinadepartesmaule@mma.gob.cl

CC:

- División de Fiscalización, SMA.
- Oficina de Partes, SMA Región del Maule.



ORD.:

TALCA,

ANT.: No hay

MAT.: Envía lo indicado.

**A: DANIELA DE LA JARA MOREIRA
SEREMI DEL MEDIO AMBIENTE
REGIÓN DEL MAULE**

**DE: JUAN DIEGO GALAZ CARVAJAL
DIRECTOR REGIONAL DEL MAULE (S)
SERVICIO NACIONAL DEL CONSUMIDOR**

Junto con saludar cordialmente y por medio del presente informo a Usted que:

1.- Nuestra Misión Institucional nos plantea la obligación de informar, educar y proteger los derechos de los consumidores, lo que se concreta en que la difusión que se hace en cumplimiento de lo establecido en el Artículo N° 8 del **"Plan de Descontaminación Atmosférica para el Valle Central de la Provincia de Curicó"**, (Decreto Supremo N° 44 de 23 de Octubre de 2017), permite asegurar el acceso claro, expedito y oportuno a una información veraz y oportuna respecto de la idoneidad y características relevantes del producto leña, acceder a un consumo más seguro para la salud humana, contribuir a la protección del medio ambiente, junto con permitir a los consumidores disponer de elementos de juicio ciertos y fidedignos para la toma de adecuadas decisiones de consumo, en razón de lo cual resulta del todo pertinente el desarrollo de estos compromisos, máxime aún, considerando que esta normativa lo obliga expresamente en las comunas concernidas.

2.- En segundo lugar, mencionar que respecto específicamente del Ordinario indicado en el "Antecedente" - a través de la cual se solicita dar reporte de las tareas ejecutadas del programa de trabajo con los compromisos ejecutados durante el año 2025, relativos al Artículo N° 8 del "Plan de Descontaminación Atmosférica para el Valle Central de la Provincia de Curicó", (Decreto Supremo N° 44 de 23 de octubre de 2017), a continuación se indica el detalle de la ejecución de estos compromisos, sobre los que es importante destacar, se llevan a cabo desde la entrada en vigencia del mencionado Decreto.

3.- En el mismo sentido del punto anterior, el siguiente cuadro muestra el texto del Artículo N° 8 como medida del "Plan de Descontaminación Atmosférica para el Valle Central de la Provincia de Curicó", (Decreto Supremo N° 44 de 23 de octubre de 2017), consignándose los compromisos que están a cargo de nuestra Institución y su ejecución durante el año 2025, los recursos



Este documento ha sido firmado electrónicamente de acuerdo con la ley N° 19.799.

Para verificar la integridad y autenticidad de este documento ingrese al siguiente link:

<https://www.sernac.cl/BOFA2A-765>

***** SERNAC.CL - 800 700 100

necesarios para el desarrollo de estas actividades y el responsable de su cumplimiento en nuestro servicio público.

**REPORTE DE CUMPLIMIENTO DE ACCIONES 2025, SOBRE MEDIDAS
EJECUTADAS POR SERNAC DIRECCIÓN REGIONAL DEL MAULE
EN EL ARTÍCULO N° 8 DECRETO SUPREMO N° 44 DE 23 DE OCTUBRE
DE 2017**

Medidas	Acciones	Ejecución 2025	Recursos	Responsable
Artículo N°8: Desde la publicación en el Diario Oficial del presente Decreto la Secretaría Regional Ministerial del Medio Ambiente de la región del Maule con el apoyo de la Dirección Regional del Servicio Nacional del Consumidor (SERNAC), dará mensualmente a conocer a la comunidad los establecimientos que cuentan con stock de leña seca según la Norma NCh2907.	Publicación de la información relativa al Artículo N°8 del PDA en el link regional de nuestra sitio web institucional www.sernac.cl/	12 publicaciones de la información relativa al Artículo N°8 del PDA en el link regional de nuestra sitio web institucional www.sernac.cl/	Presupuesto corriente	Director Regional SERNAC
	Publicación de la información relativa al Artículo N°8 del PDA en nuestro Call Center institucional 800 700 100	12 Entregas de información relativa al Artículo N°8 del PDA en nuestro Call Center institucional 800 700 100	Presupuesto corriente	Director Regional SERNAC
	Información relativa al Artículo N°8 del PDA estará disponible para nuestros usuarios en la plataforma de Atención de Público de la Dirección Regional	12 entregas de información relativa al Artículo N°8 del PDA a los usuarios en la plataforma de Atención de Público de la Dirección Regional	Presupuesto corriente	Director Regional SERNAC

4.- Respecto del cuadro precedente, destacar que las 3 medidas se encuentran en ejecución mensualmente desde la entrada en vigencia del Decreto Supremo N° 44 de 23 de octubre de 2017 y que, respecto del financiamiento de estas actividades, considerando se trata de bajos costos y que se encuentran enmarcadas dentro de nuestra Misión Institucional, han sido absorbidas hasta ahora con el Presupuesto Corriente de nuestro Servicio y continuarán bajo esa modalidad.



Este documento ha sido firmado electrónicamente de acuerdo con la ley N° 19.799.
Para verificar la integridad y autenticidad de este documento ingrese al siguiente link:

[or/BOFA2A-765](https://www.sernac.cl/BOFA2A-765)

***** SERNAC.CL - 800 700 100

Servicio Nacional del Consumidor

Ministerio de Economía,
Fomento y Turismo

5.- Finalmente, informar que el Link donde verificar la información entregada es:

MES	DIRECCIÓN
Enero	https://drive.google.com/drive/folders/1A9KQViNSX3haQ5aK7i-Q94hOli_V4g5g
Febrero	https://drive.google.com/drive/folders/19iGI7tn0P4IcYRmDv_rNRL7Qa9Msf-uo
Marzo	https://drive.google.com/drive/folders/1fsPcHPgfgsUWdPLVmAEUw8M7sT_W89EZ
Abril	https://drive.google.com/drive/folders/1VeilGms7WYov9V3wKWiC4Fx2Lynx9gNS
Mayo	https://drive.google.com/drive/folders/1-lbZ9KKJekc6zZRIO1lqQAKQCdgcYOlS
Junio	https://drive.google.com/drive/folders/1JBkbYM4CG-7hMV8ZUi8rNVEi8rNsTINN
Julio	https://drive.google.com/drive/folders/1WSFevmdKpUWlZb0R8V_1AtEjS_zP2q3j
Agosto	https://drive.google.com/drive/folders/16YqOpU49gCrXdx0gw-LphkRyliLfrvWJ
Septiembre	https://drive.google.com/drive/folders/1zsgq9XyMpsHb8Yvy2JQaYgiTZDD-XJAT
Octubre	https://drive.google.com/drive/folders/1f6KRrbDQ-NCE36vauCi0kGOn9atSDC6z
Noviembre	https://drive.google.com/drive/folders/1r9nSIXGmHTzfjYUueqYVNFT4DxAYpkqN
Diciembre	https://drive.google.com/drive/folders/1CECNOp-vrj0xR1bzNeSAEV6XMhP-rRdC

Sin otro particular saluda muy atentamente a usted,



Firmado por:
Juan Diego Galaz Carvajal
Director Regional (s) del Maule
Fecha: 09-12-2025 12:53 CLT
Sernac Regional del Maule

JUAN DIEGO GALAZ CARVAJAL
Director Regional (s)
SERVICIO NACIONAL DEL CONSUMIDOR

JGC/cmc.

Distribución:

- SUPERINTENDENTE del Medio Ambiente
- SEREMI del Medio Ambiente.
- Jefa Departamento de Comunicaciones Estratégicas y relacionamiento institucional, SERNAC
- Jefe Departamento Servicios Usuarios, SERNAC
- Gabinete Dirección Nacional, SERNAC
- Archivo Oficina de Partes, DR. Del Maule



Este documento ha sido firmado electrónicamente de acuerdo con la ley N° 19.799.
Para verificar la integridad y autenticidad de este documento ingrese al siguiente link:

[\[Redacted\] or/BOFA2A-765](#)

***** SERNAC.CL - 800 700 100



OFICIO N° ML-01803/2025

ANT.: OFICIO N° 7659 Solicita Reporte Tareas Ejecutadas 2025 PDA Valle Central Provincia de Curicó

MAT.: Adjunta Reporte Tareas PDA

Talca, 15 de diciembre del 2025

**DE: IVAN ATILIO SEPULVEDA SEPULVEDA
SEREMI REGIÓN DEL MAULE
MINISTERIO DEL DEPORTE**

**A: DANIELA DE LA JARA MOREIRA
SEREMI
SECRETARÍA REGIONAL MINISTERIAL DEL MEDIO AMBIENTE REGIÓN DEL MAULE
UNO ORIENTE 1590, TALCA**

Por medio del presente, junto con saludar cordialmente a usted y en virtud a OF. ORD. N° 7659, adjunto Reporte de Tareas ejecutadas, correspondientes al período 2025 del Plan de Descontaminación Atmosférica (PDA) del Valle Central de la Provincia de Curicó.

Sin otro particular, esperando una favorable acogida, se despide atentamente



**IVAN ATILIO SEPULVEDA SEPULVEDA
SEREMI REGIÓN DEL MAULE
MINISTERIO DEL DEPORTE**

ncm

Anexos

Nombre	Tipo	Archivo	Copias	Hojas
PDA CURICO	Digital	Ver		



Documento firmado con Firma Electrónica Avanzada, el documento original disponible en:
<https://mindep.ceropapel.cl/validar/?key=20744022&hash=e478d>



**REPORTE DE ACTIVIDADES PLAN DE
DESCONTAMINACIÓN
ATMOSFERICA(PDA)
VALLE CENTRAL DE LA PROVINCIA DE
CURICÓ. (VCPC)**

MINDEP-IND

Talca, diciembre 2025.

**INFORME DE EJECUCIÓN DE ACTIVIDADES
PLAN DE DESCONTAMINACIÓN ATMOSFERICA(PDA).
VALLE CENTRAL DE LA PROVINCIA DE CURICÓ
MINISTERIO DEL DEPORTE REGIÓN DEL MAULE.**

El presente informe contiene información acerca del trabajo efectuado por la Seremia del Deporte región del Maule, En el valle central de la provincia de Curicó. Con respecto a las actividades relacionadas con la implementación del Plan de Descontaminación Atmosférica (PDA) 2025.

- En la primera parte veremos los objetivos y Lineamientos Estratégicos del programa, además presentaremos el Plan de Trabajo 2025 y la Ejecución del Plan de Trabajo 2025. Del Plan De Descontaminación Atmosférica En el **Valle Central de la Provincia de Curicó (PDA)**. Describiendo el Trabajo Planificado, con las acciones a realizar junto con los objetivos y su fecha de ejecución describiendo y definiendo indicadores o productos con sus verificadores, de todas las actividades para la realización y dar cumplimiento a este programa. V/S lo Ejecutado Realmente durante el periodo 2025.
- Posteriormente, se presentan los informes de ejecución de las actividades territoriales, Correo informativo a las organizaciones deportivas, Minuta 2025, Pautas de entrevistas, Material de Difusión, y los registros fotográficos de las entrevistas realizadas, con su correspondiente verificador de ejecución y registros fotográficos.
- Informamos que, debido a la eliminación del Facebook institucional desde nivel central, no fue posible realizar la actividad originalmente comprometida en dicha plataforma. En su lugar, se llevó a cabo una entrevista en medios de comunicación, con el objetivo de mantener la estrategia de difusión y visibilizarían prevista.

OBJETIVOS Y LINEAMIENTOS ESTRATÉGICOS.

Objetivo entregar información y promover las prácticas orientadas al mejoramiento de la calidad del aire, entregándoles herramientas para apoyar la difusión en sus sectores y promoviendo la búsqueda de financiamiento y ejecución de proyectos y temática, tales como prohibiciones de realización de actividad física en periodos de Emergencia y sus sanciones.

Plan de Descontaminación

Es un instrumento de gestión ambiental que, a través de la definición e implementación de medidas y acciones específicas, tiene por finalidad recuperar los niveles señalados en las normas primarias y/o secundarias de calidad ambiental de una zona calificada como saturada por uno o más contaminantes



PLAN DE TRABAJO 2025.

Nombre de la actividad	Descripción de la actividad	Objetivo de la actividad	Fecha estimada	Indicador o producto	Medio de verificación
Correo informativo. Difusión inicio y termino del Plan PDA.	Difusión y envío de correo electrónico informativo a los clubes deportivos y organizaciones sociales, donde se informa sobre el PDA y sus medidas de mitigación y restrictivas.	Informar y dar a conocer el inicio y el término del PDA. Y la problemática de la calidad del aire en el Valle Central de la Provincia de Curicó	Se realizarán dos actividades de difusión al inicio y al cierre del PDA. 1° semestre 2° semestre	INDICADOR N° de correos de difusión. META: 100% de correos enviados.	Correos electrónicos, Informe de Gestión 2025
Entrevista medio de comunicación, Difusión inicio y termino del Plan PDA.	Entrevista medio de comunicación, Difusión inicio y termino del Plan PDA, donde se sociabiliza el PDA y sus medidas de mitigación y restrictivas.	Informar y dar a conocer el inicio y el término del PDA. Y la problemática de la calidad del aire en el Valle Central de la Provincia de Curicó	Se realizará una entrevista en medios. Durante el periodo de vigencia del Plan	INDICADOR Entrevista en medios	Informe de actividad de sociabilización PDA. Informe de Gestión 2025
Plan de Difusión Promover y difundir en RRSS	Se realizarán 2 actividades en RRSS del Mindep-IND. Promocionando el PDA y lo importante que es realizar deporte en un ambiente propicio y libre de contaminación.	Informar y dar a conocer en la problemática de la calidad del aire en el Valle Central de la Provincia de Curicó, en RRSS del Mindep-IND	Se realizará una publicación en RRSS. Durante el periodo de vigencia del Plan	INDICADOR Publicaciones en RRSS.	Registro de respaldo fotográfico de Publicaciones. Informe de Gestión 2025

EJECUCIÓN DEL PLAN TRABAJO 2024.

Nombre de la actividad	Descripción de la actividad	Fecha ejecución	Indicador o producto	Medio de verificación
Correo informativo. Difusión inicio y termino del Plan PDA.	Difusión y envío de correo electrónico informativo a los clubes deportivos y organizaciones sociales, donde se informa sobre el PDA y sus medidas de mitigación y restrictivas.	17-06-2025 30-09-2025	100% CUMPLIDO	Correos electrónicos,
Entrevista medio de comunicación, Difusión inicio y termino del Plan PDA.	Se realizaron 2 Entrevista medio de comunicación, EnLinea Maule y el matinal la Voz del Maule, donde se abordó sociabiliza del PDA y sus medidas de mitigación y restrictivas.	Matinal la Voz del Maule. 18-07-2025. Matinal EnLinea Maule. 01-10-2025.	100% CUMPLIDO	Registros fotográficos
Plan de Difusión Promover y difundir en RRSS	Informamos que, debido a la eliminación del Facebook institucional desde nivel central, no fue posible realizar la actividad originalmente comprometida en dicha plataforma. En su lugar, se llevó a cabo una entrevista en medios de comunicación, con el objetivo de mantener la estrategia de difusión y visibilizarían prevista.	Matinal EnLinea Maule. 01-10-2025	1000% CUMPLIDO	Registros fotográficos



CORREOS INFORMATIVOS.

DIFUSIÓN INICIO Y TERMINO DEL PLAN PDA 2025.

De: Alvaro Nicolás Moreno Torres <alvaro.moreno@mindep.cl>

Enviado: Martes, 17 de Junio de 2025 15:55

Para: valentin americo diaz montecino <VALENTINDIAZ1980@hotmail.com>; gabriela mallegas <gabymallegas@gmail.com>; Club Deportivo Beast <clubdeportivobeast@gmail.com>; pedro ortiz <ligadebasquetlinares@gmail.com>; Club Deportivo Tricool <tricolchile@gmail.com>; CGIMNASIA RÍTMICASJ <cgritmicasj@gmail.com>; Club Deportivo Aethlos Linares <cdalinares@gmail.com>; Club Ciclismo Zona 7 <clubciclismozona7@gmail.com>; respetoyamistadretiro@gmail.com <respetoyamistadretiro@gmail.com>; pia verdugo varoli <muyedokwan@gmail.com>; fuerzadecamelia@gmail.com <fuerzadecamelia@gmail.com>; Daruma Dojo <daruma.dojo17@gmail.com>; julioboxeomuñoz <julioboxeomunoz@gmail.com>; EFUNIÓN SAN VÍCTOR <efusanvictor@gmail.com>; criistian.bravo@live.com <criistian.bravo@live.com>; EFSANTA HILDA <efshilda@gmail.com>; TITANES.SANJAVIER@gmail.com <TITANES.SANJAVIER@gmail.com>; CLUBGUANAY@gmail.com <CLUBGUANAY@gmail.com>; Francisco Pacheco Garrido <francisco_ismael_1985@hotmail.com>; EFPUNTE PANDO <efppando@gmail.com>; Carlos Casanova <escueladefutbolyungay@gmail.com>; Patin Club Yerbas Buenas <PATINCLUBYERBASBUENAS@gmail.com>; SERGIOHGO@gmail.com <SERGIOHGO@gmail.com>; CLUBCICLISTABICICLOMANOS@gmail.com <clubciclistabiciclomanos@gmail.com>; SMDEPERALILLO@gmail.com <SMDEPERALILLO@gmail.com>; vergara, luis <viejoslinares@hotmail.com>; Juventud Oriente <JUVENTUDORIENTE1962@gmail.com>; Leonel" <LEONELGONZALEZSALAZAR5@gmail.com>; Sergio Alexis Valdes Ayala <invierno134249@gmail.com>; Club deportivo Baltazar <CLUBDEPORTIVOBALTAZAR@gmail.com>; Giovanna Andrea <yovi2179@gmail.com>; GORILASWRESTLING@gmail.com <GORILASWRESTLING@gmail.com>; Liga amistad cauquenes <LIGAAMISTADCAUQUENES@gmail.com>; Raul <clubvoleibol.fenix.c@gmail.com>; proyectosdeportivosmp@gmail.com <proyectosdeportivosmp@gmail.com>; Leonor Inzunza Pizarro <WAMPOVELOZ23@gmail.com>; Team JAR <CLUBDEPORTIVOJAR@gmail.com>; renacersobreruedas@gmail.com <renacersobreruedas@gmail.com>; Daniela Prado R. <MENITA_2008@hotmail.com>; Laura Garrido <CLUBDEPORTIVOALM@gmail.com>; clubvoleibol sanclemente <CLUBVOLEIBOLSANCLEMENTE@gmail.com>; CLUBUNIDOSPORELMAULE@gmail.com <CLUBUNIDOSPORELMAULE@gmail.com>; María Graciela Yañez Crisóstomo <academiacrisalida@gmail.com>; AGUILASWRESTLER@gmail.com <AGUILASWRESTLER@gmail.com>; NICOL20021990@gmail.com <NICOL20021990@gmail.com>

CC: Iván Sepúlveda Sepúlveda <ivan.sepulveda@mindep.cl>; Zenen Jacinto Valenzuela Kleiber <zenen.valenzuela@ind.cl>; Daniela Paz De la Jara Moreira <djara@mma.gob.cl>; Carolina Elizabeth Vega Gatica <cvega@mma.gob.cl>; Rodrigo Fica Monroy <rfica@mma.gob.cl>

Asunto: Informativo Plan de Descontaminación Atmosférica (PDA) 2025 PDA

Informativo Plan de Descontaminación Atmosférica (PDA) 2025 PDA

 Resumir

Estimadas y Estimados dirigentes de clubes deportivos
Buenos días.

Espero que se encuentren bien al igual que sus familias.

Junto con compartir el saludo cordial de nuestro **Seremi del Deporte Iván Sepúlveda Sepúlveda**, junto con el **Director del Instituto Nacional de Deportes don Zenen Valenzuela Kleibert**

Adjuntamos a ustedes la Guía de recomendaciones con respecto al Plan de Descontaminación Atmosférica (PDA) 2025, para el Valle Central de la Provincia de Curicó (VCPC) y para Talca-Maule (T-M)

El **Plan de Descontaminación Atmosférica (PDA)**, es un instrumento de gestión ambiental, que, a través de la definición e implementación de medidas y acciones específicas, tiene por finalidad reducir los niveles de contaminación del aire, con el objeto de resguardar la salud de la población.

Establece una serie de medidas para las principales fuentes de emisión identificadas en las respectivas zonas de riesgo y nos integra a nosotros **Mindep-IND**, como parte del Plan de Descontaminación Atmosférica (PDA), abordando las temáticas de difusión y educación de la calidad del aire, junto con las medidas en episodios críticos de Emergencia y Pre-Emergencia Atmosférica.

Los beneficios asociados a las medidas del presente plan corresponden principalmente a impactos en salud de la población expuesta, asociada a la reducción de emisiones de las fuentes reguladas, buscando resguardar la salud de la población disminuyendo enfermedades mediante la realización de Actividad Física y Deportes en un ambiente adecuado y libre de contaminación. Se adjunta Minuta informativa.

Para revisar la condición diaria y medidas asociadas, se puede acceder a www.airechile.gob.cl o podrán encontrar material descargable del sitio web Educación ambiental - MMA: [Aire - Educación Ambiental y Participación Ciudadana \(mma.gob.cl\)](http://Aire-Educación Ambiental y Participación Ciudadana (mma.gob.cl))

Recomendamos fomentar entre la comunidad mantener un ambiente libre de contaminación.

Se agradece apoyar con difundir y compartir con sus clubes deportivos.

Saludos cordiales.

Alvaro Moreno Torres
Profesional de Apoyo
Sistema Masón
Ministerio del Deporte | Gobierno de Chile
Almendra 231, Fono: 2 2919 1936 Anexo 5305
Talca, Chile
www.mindep.cl



De: Alvaro Nicolás Moreno Torres <alvaro.moreno@mindep.cl>

Enviado: Martes, 30 de septiembre de 2025 15:07

Para: Daruma Dojo <daruma.dojo17@gmail.com>; julioboxeomunoz <julioboxeomunoz@gmail.com>; EFUNIÓN SAN VÍCTOR <efusanvictor@gmail.com>; criistian.bravo@live.com <criistian.bravo@live.com>; EFSANTA HILDA <efshilda@gmail.com>; CLUBGUANAY@gmail.com <CLUBGUANAY@gmail.com>; Francisco Pacheco Garrido <francisco_ismael_1985@hotmail.com>; EFPUNTE PANDO <efppando@gmail.com>; Carlos Casanova <escueladefutbolyungay@gmail.com>; SERGIOHGO@gmail.com <SERGIOHGO@gmail.com>; CLUBCICLISTABICICLOMANOS@gmail.com <clubciclistabiciclomanos@gmail.com>; SMDEPERALILLO@gmail.com <SMDEPERALILLO@gmail.com>; vergara, luis <viejoslinares@hotmail.com>; Juventud Oriente <JUVENTUDORIENTE1962@gmail.com>; Leonel" <LEONELGONZALEZSALAZAR5@gmail.com>; Club deportivo Baltazar <CLUBDEPORTIVOBALTAZAR@gmail.com>; Giovanna Andrea <yovi2179@gmail.com>; GORILASWRESTLING@gmail.com <GORILASWRESTLING@gmail.com>; Liga amistad cauquenes <LIGAAMISTADCAUQUENES@gmail.com>; Raul <clubvoleibol.fenix.c@gmail.com>; proyectosdeportivosmp@gmail.com <proyectosdeportivosmp@gmail.com>; Leonor Inzunza Pizarro <WAMPOVELOZ23@gmail.com>; Team JAR <CLUBDEPORTIVOJAR@gmail.com>; renacersobreruedas@gmail.com <renacersobreruedas@gmail.com>; Daniela Prado R. <MENITA_2008@hotmail.com>; Laura Garrido <CLUBDEPORTIVOALM@gmail.com>; clubvoleibol sanclemente <CLUBVOLEIBOLSANCLEMENTE@gmail.com>; CLUBUNIDOSPORELMAULE@gmail.com <CLUBUNIDOSPORELMAULE@gmail.com>; María Graciela Yañez Crisóstomo <academiacrisalida@gmail.com>; AGUILASWRESTLER@gmail.com <AGUILASWRESTLER@gmail.com>; CORDOVA12785@gmail.com <CORDOVA12785@gmail.com>; PABLORAMIREZROJAS@gmail.com <PABLORAMIREZROJAS@gmail.com>; talca, Extraescolar <extraescolar@montessoritalca.com>; CLUBDEPORTIVO CESVAQUE@gmail.com <clubdeportivocesvaque@gmail.com>; POLITECNICOPAC <politecnicopac@yahoo.es>; REMOSLOSMAUCHOS <remoslosmauchos@gmail.com>; Cesar Roco <cesarroco1902@gmail.com>; CLUBDEPORTIVO@colegioingles.cl <CLUBDEPORTIVO@colegioingles.cl>; DEPORTIVOMARTADONOSO <deportivomartadonos@gmail.com>; CURICO, C DEPRATIVO <c.deprtivo.curico@gmail.com>; COLODEPDETALCA <COLODEPDETALCA@gmail.com>; CLUBATLETICOPARRAL <clubatleticoparral@hotmail.cl>; Marcelo Gutierrez <mmpaoscar@gmail.com>; CLUBATLETICOMASTERSTALCA@gmail.com <clubatleticomasterstalca@gmail.com>

CC: Iván Sepúlveda Sepúlveda <ivan.sepulveda@mindep.cl>; Zenen Jacinto Valenzuela Kleiber <zenen.valenzuela@ind.cl>; Daniela Paz De la Jara Moreira <djara@mma.gob.cl>; Carolina Elizabeth Vega Gatica <cvega@mma.gob.cl>; Rodrigo Fica Monroy <rfica@mma.gob.cl>

Asunto: Informativo Plan de Descontaminación Atmosférica (PDA) 2025 PDA

Estimadas y Estimados dirigentes de clubes deportivos
Buenos días.

Espero que se encuentren bien al igual que sus familias.

Junto con compartir el saludo cordial de nuestro **Seremi del Deporte Iván Sepúlveda Sepúlveda**, junto con el **Director del Instituto Nacional de Deportes don Zenen Valenzuela Kleibert**

Adjuntamos a ustedes la Guía de recomendaciones con respecto al Plan de Descontaminación Atmosférica (PDA) 2025. para el Valle Central de la Provincia de Curicó (VCPC) y para Talca-Maule (T-M)

El **Plan de Descontaminación Atmosférica (PDA)**, es un instrumento de gestión ambiental, que, a través de la definición e implementación de medidas y acciones específicas, tiene por finalidad reducir los niveles de contaminación del aire, con el objeto de resguardar la salud de la población.

Establece una serie de medidas para las principales fuentes de emisión identificadas en las respectivas zonas de riesgo y nos integra a nosotros **Mindep-IND**, como parte del Plan de Descontaminación Atmosférica (PDA), abordando las temáticas de difusión y educación de la calidad del aire, junto con las medidas en episodios críticos de Emergencia y Pre-Emergencia Atmosférica.

Los beneficios asociados a las medidas del presente plan corresponden principalmente a impactos en salud de la población expuesta, asociada a la reducción de emisiones de las fuentes reguladas, buscando resguardar la salud de la población disminuyendo enfermedades mediante la realización de Actividad Física y Deportes en un ambiente adecuado y libre de contaminación. Se adjunta Minuta informativa.

Para revisar la condición diaria y medidas asociadas, se puede acceder a www.airechile.gob.cl o podrán encontrar material descargable del sitio web Educación ambiental - MMA: [Aire – Educación Ambiental y Participación Ciudadana \(mma.gob.cl\)](http://Aire - Educación Ambiental y Participación Ciudadana (mma.gob.cl))

Recomendamos fomentar entre la comunidad mantener un ambiente libre de contaminación.

Se agradece apoyar con difundir y compartir con sus clubes deportivos.

Saludos cordiales.

Alvaro Moreno Torres
Profesional de Apoyo
Seremía Maule
Ministerio del Deporte | Gobierno de Chile
4 norte # 251, Fono: 2 2916 1956 Anexo 5385
Talca, Chile.
www.mindep.cl



GOBIERNO DE CHILE

Ministerio
del
Deporte
mindep.cl



CHILE AVANZA CONTIGO

MATERIAL DE DIFUSIÓN: MINUTA PDA VCPC. 2025

MINUTA INFORMATIVA PDA 2025

MINUTA



Plan de Descontaminación Atmosférica (PDA). Talca-Maule y Valle Central Provincia de Curicó. (VCPC). Mindep-IND, región del Maule.

Plan de Descontaminación Atmosférica (PDA). es un instrumento de gestión ambiental, mediante el cual se implementan medidas y acciones específicas con la finalidad de reducir los niveles de contaminación del aire, resguardando la salud de las personas. El PDA integra al Ministerio del Deporte a través del Instituto Nacional del Deporte, en su artículo N° 64, En el caso del Valle Central de la Provincia de Curicó (VCPC) y los artículos N° 51 y N° 64 en Talca -Maule. en materias relacionadas a la difusión y educación de la calidad del aire, que permitan realizar actividad física y deportes en un ambiente adecuado y libre de contaminación.

Con relación a las principales medidas de este Plan de Descontaminación Atmosférica para las comunas de Talca y Maule y para el Valle Central de la Provincia de Curicó. (VCPC). Se estableció un Plan Operacional GEC, que incluye actividades de levantamiento y análisis de información de calidad del aire y variables meteorológicas, coordinadas multisectorialmente para la aplicación y fiscalización del cumplimiento de las medidas de control, y de comunicación a la población desde el 01 de abril al 31 de agosto. En el caso del VCPC y hasta el 31 de septiembre en Talca -Maule.

Del mismo modo, se aplican las restricciones en momentos de episodios críticos de Emergencia y Pre-Emergencia Atmosférica. De esta manera, el PDA apunta a resguarda la salud de la población, produciendo una disminución en emisiones de material particulado, reduciendo el riesgo de efectos adversos sobre la salud de la población y disminuyendo las posibilidades de contraer enfermedades respiratorias.

Pronóstico de Calidad de Aire

Para el pronóstico de episodios críticos se cuenta con un Sistema de Seguimiento de la Calidad del Aire, el que se desarrolla en el Ministerio del Medio Ambiente (MMA).

Las partes que componen este sistema son: Monitoreo de la Calidad del Aire: El Ministerio del Medio Ambiente cuenta con la Red de Monitoreo Calidad del Aire a nivel nacional (SIVICA), con un total de **3 estaciones en la ciudad de Talca y 1 en Curicó**. que registran en tiempo real las concentraciones de distintos contaminantes normados, entre ellos MP10 y MP2.5, además de variables meteorológicas. Esta red está bajo la operación de dicho Ministerio, específicamente, del Departamento de Redes de Monitoreo, perteneciente a la División de Calidad de Aire. La información está disponible públicamente en <http://sinca.mma.gob.cl>

MINUTA



Procedimiento declaración Gestión de Episodios Críticos. (GEC)

El procedimiento que se debe llevar a cabo para declarar los episodios críticos, indicado en el artículo 60 del PDA para las comunas de Talca y Maule (D.S.49/2015 MMA) y en el artículo 44 del PDA para el Valle Central de la Provincia de Curicó (D.S.44/2017 MMA).

- La SEREMI del Medio Ambiente de la Región del Maule, informará diariamente a la Intendencia Regional del Maule la evolución de la calidad del aire y de las condiciones de ventilación, así como los resultados del sistema de pronóstico de calidad del aire, durante la vigencia del Plan Operacional. La comunicación se realizará entre las 15:00 hrs. y las 16:00 horas.
- La Intendencia Regional declarará la condición de episodio crítico cuando corresponda, a través de una Resolución, que será comunicada oportunamente a los servicios competentes. Asimismo, la Intendencia hará pública las medidas de prevención y/o mitigación que se adoptarán durante las situaciones de episodios críticos de contaminación.
- En el caso que se presenten niveles que definen situaciones de preemergencia y emergencia, que no hubieren sido previstos por el sistema de pronóstico de calidad de aire, corresponderá al Intendente informar oportunamente tal situación a la ciudadanía.
- Ante la posibilidad de un cambio en las condiciones meteorológicas en forma posterior a la hora de comunicación del pronóstico, que asegure una mejoría tal en las condiciones de calidad del aire que invalide los resultados entregados por el sistema de pronóstico, el Intendente puede dejar sin efecto la declaración del episodio crítico, o adoptar las medidas correspondientes a los niveles menos estrictos, cumpliendo con las mismas formalidades a que está sujeta la declaración de estas situaciones.

PAUTA PARA ENTREVISTA RADIO



PAUTA PARA ENTREVISTA RADIO

Tema: Plan de Descontaminación Atmosférica (PDA) 2025

Invitado:

- Seremi del Deporte Iván Sepúlveda Sepúlveda, Mindep-IND, Región del Maule

Objetivo de la Entrevista: Informara la audiencia sobre el Plan de Descontaminación Atmosférica (PDA) 2025, sus medidas, objetivos y resultados esperados, así como su impacto en la salud pública y el medio ambiente.

Preguntas Sugeridas:

1. Introducción al PDA

- ¿Qué es el Plan de Descontaminación Atmosférica (PDA) y cuál es su objetivo principal?
- ¿Por qué es importante implementar este plan en las comunas de Talca, Maule y el Valle Central de la Provincia de Curicó?

2. Medidas y Acciones del PDA 2005

- ¿Cuáles son las principales medidas y acciones que se implementarán en el marco del PDA 2025?
- ¿Cómo se coordinarán las actividades de levantamiento y análisis de información de calidad del aire y variables meteorológicas?

3. Restricciones durante Episodios Críticos

- ¿Qué tipo de restricciones se aplicarán durante los episodios críticos de Emergencia y Pre-Emergencia Atmosférica?
- ¿Cómo se comunicará a la población sobre estas restricciones y su importancia?

Mindep-IND. Región del Maule





4. Impacto en la Salud Pública

- o ¿Cómo contribuye el PDA a la reducción de emisiones de material particulado?
- o ¿Qué beneficios se esperan en términos de salud pública, especialmente en la reducción de enfermedades respiratorias?

5. Resultados Operacionales del PDA 2025

- o ¿Cuáles han sido los resultados operacionales del PDA hasta la fecha?
- o ¿Qué indicadores se utilizan para evaluar la efectividad de las medidas implementadas?

6. Participación y Colaboración Ciudadana

- o ¿Cómo pueden los ciudadanos y las organizaciones locales participar y colaborar en la implementación del PDA?
- o ¿Qué mensaje final les gustaría transmitir a la audiencia sobre la importancia del PDA?

Conclusión:

- Reiteración de la importancia del PDA para la salud pública y el medio ambiente.
- Información sobre dónde los oyentes pueden obtener más detalles y mantenerse informados sobre el PDA.

Mindep-IND. Región del Maule

MATERIAL PLAN DE DIFUSIÓN

Alerta (00-300µg/m³)	Pre Emergencia (300-500µg/m³)	Emergencia (sobre 500µg/m³)
<p>¿QUÉNES NECESITAN ESTAR PREOCUPADOS? Toda la población debe estar alerta.</p> <p>¿A QUÉNES AFECTA PRINCIPALMENTE? Principalmente a las personas sensibles a los contaminantes.</p> <p>¿DÓNDE REALIZAR LA ACTIVIDAD FÍSICA? De preferencia en parques, alejados de lugares de alto tráfico vehicular.</p> <p>¿QUÉ ACTIVIDAD FÍSICA SE PUEDE REALIZAR?</p> <p>SUJETOS SANOS:</p> <ul style="list-style-type: none"> • Todo tipo de actividad física, considere mantener la AF que se hace usualmente en términos de duración, frecuencia e intensidad. Aumentar los tiempos de recuperación. <p>SUJETOS SENSIBLES**:</p> <ul style="list-style-type: none"> • Actividad física de intensidad ligera a moderada de corta duración, con tiempos de recuperación prolongados. • Evitar esfuerzos físicos prolongados o muy intensos. 	<p>¿QUÉNES NECESITAN ESTAR PREOCUPADOS? Toda la población debe estar alerta, especialmente las personas sensibles a la contaminación.</p> <p>¿A QUÉNES AFECTA PRINCIPALMENTE? A toda la población, principalmente a las personas sensibles a los contaminantes.</p> <p>¿DÓNDE REALIZAR LA ACTIVIDAD FÍSICA? Intensamente lejos de calafactos no contaminados y alejados de lugares de alto tráfico vehicular.</p> <p>¿QUÉ ACTIVIDAD FÍSICA SE PUEDE REALIZAR?</p> <p>SUJETOS SANOS:</p> <ul style="list-style-type: none"> • Todo tipo de actividad física, que considere actividades de corta duración e intensidad moderada, aumentando los tiempos de recuperación. <p>SUJETOS SENSIBLES**:</p> <ul style="list-style-type: none"> • Evitar horarios de menor contaminación como al inicio de la mañana y fin de la tarde. • Actividad física de intensidad ligera, de corta duración, con tiempos de recuperación prolongados. • Evitar esfuerzos físicos prolongados o muy intensos. 	<p>¿QUÉNES NECESITAN ESTAR PREOCUPADOS? Toda la población en excepción.</p> <p>¿A QUÉNES AFECTA PRINCIPALMENTE? A toda la población.</p> <p>¿DÓNDE REALIZAR LA ACTIVIDAD FÍSICA?</p> <ul style="list-style-type: none"> • Suspender la actividad física adicional a sus labores. • Los grupos sensibles se sugiere permanecer en lugares intemasos. <p>¿QUÉ ACTIVIDAD FÍSICA SE PUEDE REALIZAR?</p> <ul style="list-style-type: none"> • No realizar esfuerzos físicos, la calidad del aire implica riesgos a su salud. • Evitar de no utilizar fuentes de calor que contaminen aún más los lugares cerrados.
<p>ACTIVIDADES SUGERIDAS Priorizar las siguientes actividades:</p> <ul style="list-style-type: none"> • Caminar • Pilates • Yoga • Tai Chi • Hidroterapia • Natación • Padel • Fútbol • Fútbol sala • Fútbol 7 • Fútbol 5 • Fútbol 3 • Fútbol 1 • Fútbol 0 • Fútbol 4 • Fútbol 2 • Fútbol 1 • Fútbol 0 • Fútbol 4 • Fútbol 2 • Fútbol 1 • Fútbol 0 • Fútbol 4 • Fútbol 2 • Fútbol 1 • Fútbol 0 	<p>ACTIVIDADES SUGERIDAS Priorizar las siguientes actividades:</p> <ul style="list-style-type: none"> • Caminar • Pilates • Yoga • Tai Chi • Hidroterapia • Natación • Padel • Fútbol • Fútbol sala • Fútbol 7 • Fútbol 5 • Fútbol 3 • Fútbol 1 • Fútbol 0 • Fútbol 4 • Fútbol 2 • Fútbol 1 • Fútbol 0 • Fútbol 4 • Fútbol 2 • Fútbol 1 • Fútbol 0 • Fútbol 4 • Fútbol 2 • Fútbol 1 • Fútbol 0 	<p>ACTIVIDADES SUGERIDAS</p> <p>NO HAY ACTIVIDADES SUGERIDAS</p>

*****SUJETOS SENSIBLES**** (según el diagnóstico ambulatorio de la AF 12)

- Las personas con enfermedades cardiovasculares (enfermedades del corazón y los vasos sanguíneos)
- Las personas con enfermedades pulmonares, como asma y EPOC
- Niños y adolescentes hasta diez años
- Adultos mayores (60)
- Embarzadas

*****INTENSIDAD DE ACTIVIDAD FÍSICA AERÓBICA**

Actividad física según su intensidad, valoración objetiva, subjetiva y valoración descriptiva.

LEGENDA	DESCRIPCIÓN
LEVE	Una actividad aeróbica que no causa un notorio cambio en la frecuencia respiratoria ni en la frecuencia cardíaca. Es posible hablar normalmente y cantar mientras se realiza. Actividad que se puede sostener por períodos de hasta 60 minutos. Ejemplo: caminar a ritmo normal
MODERADA	Esta actividad aumenta la frecuencia respiratoria, los latidos del corazón y un poco la temperatura del cuerpo. Puede ser realizada mientras se sostiene una conversación pero no es posible cantar. Actividad que se puede sostener por períodos de 30 a 45 minutos. Ejemplo: caminar alrededor de 3 km en 30 minutos a un trote leve
VIGOROSA	Esta actividad aumenta bastante la frecuencia respiratoria, los latidos del corazón y la temperatura del cuerpo por lo cual no se puede sostener una conversación intermitente. Solo es posible decir algunas palabras mientras se practica. Actividad que se puede sostener por períodos de 30 minutos máximos. Ejemplo: correr, andar en bicicleta, trote, etc.

SUGERENCIA PARA EDUCACIÓN FÍSICA
TODOS LOS NIVELES EN CASOS DE ALERTA POR EMERGENCIA AMBIENTAL O SITUACIONES ESPECIALES

ACTIVIDAD	Grupos de riesgo
Recreación a 0.8-1.1 veces de intensidad	✓✓✓
Recreación a 1.2-1.5 veces de intensidad (AF que no es habitual)	✓✓✓
Recreación a 1.6-1.9 veces de intensidad (ejercicios que requieren respiración controlada, ejercicios de fuerza, etc.)	✓✓✓
Recreación a 2.0-2.5 veces de intensidad (ejercicios de resistencia, deportes de fuerza, etc.)	✓✓✓
Ejercicios de intensidad moderada	✓✓✓
Considerar actividades recreativas de calentamiento del cuerpo (cambios de ritmo, etc.)	✓✓✓
Evitar juegos de balón que en el trabajo y cumplimiento de la estrategia combinada de la parte mecánica de los movimientos, se aumente la intensidad	✓✓✓
Juegos recreativos (dentro de la zona de socialización) como fútbol, fútbol sala, etc.	✓✓✓
Resistencia aeróbica en terreno de actividad física (ejercicios de resistencia que se realizan)	✓✓✓
Consejos básicos de Protección Ambiental	✓✓✓

Nota: En los casos de alerta por emergencia ambiental o situaciones especiales, se sugiere:

- Evitar actividades recreativas de intensidad moderada a vigorosa.
- Evitar actividades recreativas de intensidad moderada a vigorosa que impliquen esfuerzos de fuerza o resistencia.
- Evitar actividades recreativas de intensidad moderada a vigorosa que impliquen esfuerzos de fuerza o resistencia.
- Evitar actividades recreativas de intensidad moderada a vigorosa que impliquen esfuerzos de fuerza o resistencia.

GUÍA DE RECOMENDACIONES DE ACTIVIDAD FÍSICA CON ALERTA AMBIENTAL

CON EL APOYO DEL COLEGIO MÉDICO Y LAS SOC. MÉDICAS AGRUPADAS EN LA COALICIÓN MOVER

REGISTRO EN MEDIOS DE PRENSA



Matinal la Voz del Maule. 18-07-2025.



Matinal EnLinea Maule. 01-10-2025.

PERSONA QUE ELABORA EL INFORME:

Nombre: Alvaro Moreno Torres	Cargo: Profesional de Apoyo
--	---------------------------------------

NOMBRE SEREMI IVÁN SEPÚLVEDA SEPÚLVEDA	FIRMA Y TIMBRE 
--	---



Ilustre Municipalidad de Rauco.
Provincia de Curicó
ALCALDIA



OFICIO N° : 000664
ANT. : OFICIO ORDINARIO N°
07659/2025 Reporte de tareas
ejecutadas 2025 para dar
cumplimiento a Plan de
Descontaminación
Atmosférica para el Valle
Central de la provincia de
Curicó.
REF. : Reporte anual PDA 2025
INCL :
Rauco , 19 DIC. 2025

DE : CLAUDIA ANDREA MEDINA HERNÁNDEZ
ALCALDESA MUNICIPALIDAD DE RAUCO
A : DANIELA PAZ DE LA JARA MOREIRA
SEREMI DEL MEDIO AMBIENTE REGIÓN DEL MAULE

La Alcaldesa de la Ilustre Municipalidad de Rauco, junto con saludar cordialmente, y en respuesta al Oficio Ordinario N° 07659/2025 de la Secretaría Regional Ministerial del Medio Ambiente, mediante el cual se solicita un reporte de las acciones ejecutadas durante el año 2025 en el marco del Plan de Descontaminación Atmosférica del Valle Central de la provincia de Curicó, informa, a través de la Oficina de Medio Ambiente de esta Municipalidad, las acciones desarrolladas durante el año 2025 para dar cumplimiento a dicho Plan.

Saluda atentamente a usted,



Claudia
CLAUDIA ANDREA MEDINA HERNÁNDEZ
ALCALDESA

AP
CMH/VS/rrmr
DISTRIBUCIÓN:

1. La indicada
2. Archivo Oficina de Medio Ambiente
3. Correlativo



REPORTE DE TAREAS EJECUTADAS EN EL AÑO 2025
PLAN DE DESCONTAMINACIÓN ATMOSFÉRICA (PDA)
ILUSTRE MUNICIPALIDAD DE RAUCO

1. ARBORIZACIÓN USUARIOS PRODESAL

Se realizó la entrega de árboles en el marco del Programa de Arborización de CONAF, gestionada con el apoyo de PRODESAL Rauco, beneficiando a 21 vecinos y vecinas de distintos sectores de la comuna. La actividad contempló la distribución de especies nativas, exóticas y mixtas, contribuyendo al fomento del cuidado del medioambiente, la reforestación comunitaria y el fortalecimiento del compromiso local con la sustentabilidad.





2. CHARLA INFORMATIVA CALENDARIO DE QUEMAS CONTROLADAS

Se desarrolló una charla informativa dirigida a la comunidad de Rauco, orientada a la prevención de incendios forestales y al uso responsable de las quemas controladas, instancia en la cual CONAF entregó información relevante sobre requisitos legales, sanciones vigentes y medidas preventivas. La actividad permitió fortalecer la conciencia ambiental y la responsabilidad en el sector rural, promoviendo prácticas seguras y acordes a la normativa vigente.

Publicación de I.Municipalidad de Rauco

I.Municipalidad de Rauco
10 de ago.

¡ATENCIÓN RAUCO!



Este miércoles 20 de agosto, a las 15:30 hrs en el Centro Comunitario (frente a la Plaza), PRODESAL Rauco te invita a una charla imperdible:

- Anemia Infecciosa Equina (AIE): grave enfermedad viral que afecta caballos, mulas y asnos. ¡Infórmate y protege tu campo!
- CONAF: todo sobre quemas controladas, requisitos, sanciones y cómo prevenir incendios forestales.

¡Dos temas clave en una sola jornada!
¡Te esperamos!



CHARLA INFORMATIVA
MIÉRCOLES 20 DE AGOSTO / 15:30h
CENTRO COMUNITARIO RAUCO



PROTEGE A TUS ANIMALES DE LA ANEMIA INFECCIOSA



CHARLA INFORMATIVA
MIÉRCOLES 20 DE AGOSTO / 15:30h
CENTRO COMUNITARIO RAUCO



PROTEGE A TUS ANIMALES DE LA ANEMIA INFECCIOSA EQUINA (AIE)

CALENDARIO DE QUEMAS CONTROLADAS CONAF
Zona Norte / Zona Sur





3. PROGRAMA RECAMBIO DE CALEFACTORES

Se realizaron acciones de comunicación y difusión a través de las redes sociales de la I. Municipalidad de Rauco para informar a la comunidad sobre la apertura de postulaciones al Programa de Recambio de Calefactores.

I. Municipalidad de Rauco
27 de mayo · 🌐

¡ATENCIÓN RAUCO! 🗣️ ¡ES HORA DE CAMBIAR TU CALEFACTOR! ♻️

Ya están abiertas las postulaciones para el Programa de Recambio de Calefactores. 🏠

👂 Si quieres mejorar la calidad del aire, ahorrar en calefacción y cuidar tu salud y la de tu familia, ¡esta es tu oportunidad!

✅ Postula y reemplaza tu antiguo calefactor por una alternativa más limpia, eficiente y amigable con el medio ambiente.

📅 Plazo de postulación: Hasta el sábado 07 de junio.

🗺️ ¿Tienes dudas? Acércate a nuestra oficina DIDECO, de lunes a viernes, desde las 08:30 a 14:00 horas o 📞 contáctanos al 752564532.

📍 Más información y postulaciones en: <https://calefactores.mma.gob.cl/>

**Postula al
Programa de Recambio
de Calefactores**
Comunas de Teno, Romeral, Curicó,
Rauco, Sagrada Familia y Molina

Desde el **lunes 19 de mayo** hasta el **07 de junio**

**Programa de Recambio
de Calefactores**

**Programa de Recambio
de Calefactores**

4. PERMISOS DE EDIFICACIÓN OTORGADOS

De acuerdo con la información entregada por el Departamento de Obras Municipales, durante el año 2025 se otorgaron 197 permisos de edificación para viviendas nuevas. El detalle de esta información se presenta desagregado por ítems y se encuentra respaldado en el Memorandum N° 187/2025, el cual se adjunta al presente documento.



MEMORANDUM N° 187/ 2025.-

ANT.: No señala.

REF.: Información para elaboración de informe que la unidad de Medio Ambiente debe enviar al Ministerio del Medio Ambiente en el marco del Plan de Descontaminación Atmosférica para el Valle Central de la Provincia de Curicó.

INCL.: Lo indicado.

RAUCO, DICIEMBRE 09 DE 2025. -

DE : CRISTIAN CASTRO ASTUDILLO, DIRECTOR DE OBRAS (S)
MUNICIPALIDAD DE RAUCO

A : VICTOR SAAVEDRA BENAVIDES, DIRECTORA DESARROLLO COMUNITARIO
MUNICIPALIDAD DE RAUCO

Mediante el presente documento, y en atención a solicitud de información para elaboración de informe que la unidad de Medio Ambiente debe enviar al Ministerio del Medio Ambiente en el marco del Plan de Descontaminación Atmosférica para el Valle Central de la Provincia de Curicó. Respecto del cumplimiento de los estándares de eficiencia térmica según lo indicado en el Artículo 18 del D.S. N°44/2017 del Ministerio del Medio Ambiente, en los siguientes ítems se da cumplimiento a través de las exigencias contenidas en la Ley General de Urbanismo y Construcciones y su Ordenanza durante el año 2025:

Ítems	Cantidad
Permisos de edificación de viviendas	47
Regularización de vivienda Ley 20.898	56
Recepciones de viviendas	94

DIRECCION DE OBRAS MUNICIPALIDAD DE RAUCO
DIRECTOR DE OBRAS
CRISTIAN CASTRO ASTUDILLO
DIRECTOR DE OBRAS (S)

CCA/ kja. -
DISTRIBUCIÓN:
- Dideco
- Archivo Dom

OFICIO ORDINARIO N° 5 / 2026

ANT.: D. S. NO 44/2017 MMA. Establece Plan de Descontaminación Atmosférica para el Valle Central de la provincia de Curicó. ORN. N° 07659/2025.

Solicitud de Reporte de tareas ejecutadas 2024 para dar cumplimiento a Plan de Descontaminación Atmosférica para el Valle Central de la Provincia de Curicó

MAT.: Reporte de tareas ejecutadas 2025 para dar cumplimiento a Plan de Descontaminación Atmosférica para el Valle Central de la provincia de Curicó

TALCA, 8 de Enero de 2026

DE : ERIKA UBILLA GONZÁLEZ
SEREMI DE ENERGÍA
REGIÓN DEL MAULE

PARA : DANIELA DE LA JARA MOREIRA
SEREMI DE MEDIO AMBIENTE
REGION DEL MAULE

Junto con saludar cordialmente, y en atención a lo solicitado mediante el Oficio del antecedente, se informa que se ha dado cumplimiento a la totalidad de los artículos del Plan de Descontaminación Atmosférica para el Valle Central de la Provincia de Curicó, correspondientes a las responsabilidades del Ministerio de Energía, vale decir, los artículos N° 9, 50 y 51.

En conformidad a lo requerido, se adjunta el Reporte del Estado de Avance de Indicadores del Plan de trabajo, junto a sus medios de verificación.

Sin otro particular, saluda atentamente a usted,



ERIKA PATRICIA UBILLA GONZALEZ
SEREMI de Energía Región de MAULE

DISTRIBUCIÓN:

- La indicada
- Archivo



vgo

Código: 1767902053135D4319 validar en <https://www3.esigner.cl:8543/EsignerValidar/verificar.jsp>

Este Documento ha sido firmado electrónicamente de acuerdo a la ley N° 19.799

Código: 1767894637679 validar en

<https://validadoc.minenergia.cl/Documento?codigoid=1767894637679>

lunes, 12 de enero de 2026

OFICIO ORD. N°: 2025

ANT.: DS. N° 44/2017 MMA, Establece Plan de Descontaminación Atmosférica para el Valle Central de la Provincia de Curicó.

Oficio Ord. N° 07659/2025 Seremi de Medio Ambiente, Región del Maule

MAT.: Reporte de Cumplimiento Tareas 2025.

CURICÓ, 10 DIC 2025

**DE : ALCALDE (S) MUNICIPALIDAD DE CURICÓ
SR. OSCAR MARCELO FERNANDEZ VILOS**

**A : SEREMI DEL MEDIO AMBIENTE, REGIÓN DEL MAULE
Sra. DANIELA DE LA JARA MOREIRA**

1. Junto con saludarle cordialmente y de conformidad a responsabilidades de esta institución en el marco de las tereas propias de la implementación del PDA para el Valle Central de la Provincia de Curicó, el Alcalde que suscribe tiene a bien informar lo siguiente:

Art. 7 Plan anual de Fiscalización al Comercio Leñero, Coordinado desde el Municipio, Con actores relevantes (SII, CONAF, Carabineros de Chile, Inspectores Municipales). Se adjunta Plan de trabajo año 2025 y documentos de respaldo a convocatoria de reunión basada en la materia.

Señalar cumplimiento en labores de fiscalización, realizando un total de 18 fiscalizaciones para el periodo, tanto al comercio establecido del rubro como controles carreteros.

Art. 18 Aplica cumplimiento mínimo para estándares de vivienda e iniciativas. Aplica para el 2025, se desarrolló Programa de Recambio de Calefactores.

Art. 53 Fortalecimiento de Capacidades en Gral. Se realizo de manera constante difusión interna de correos electrónico institucional, de las mismas asociadas al PDA para la Gestión de Episodios Críticos, información que también fue dada a conocer a través de las redes sociales del municipio.

Art. 54 Acciones de coordinación educativa desde Seremi MMA. Municipio de Curicó, desarrolla desde la dirección de Gestión Ambiental y Territorio una constante labor educativa al interior del servicio como también dentro de los planes de trabajo internos con la comunidad educativa de la comuna.

Art. 57 Presentación Plan de Trabajo de todas las instituciones asociadas al PDA. Cumplimiento efectivo Febrero a Octubre 2025.

Art. 60 Determinación Anual de medidas y requerimientos asociados al PDA, cumpliendo a través de la presentación del Plan Anual de Trabajo.

2. Conforme lo anterior, adjunto documentos de respaldo.

Sin otro particular, se despide atentamente

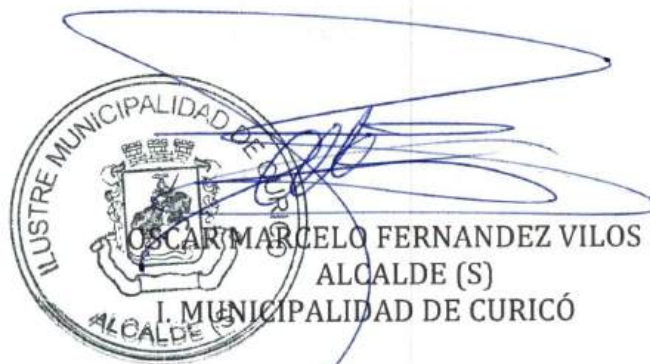

MFV/JRG/CMN/LFG
Distribución:

- La indicada
- C.c. Secretaria Municipal
- Archivo PDA
- Archivo Correlativo

REGISTRO DE ACTIVIDAD - DIGAM

1. Antecedentes

Nombre Actividad	Mejoramiento de la calidad del aire desde la perspectiva del proceso de certificación ambiental municipal – SCAM – Información interna a funcionarios
Fecha	01 de abril al 31 de agosto
Hora	
Lugar	Vía correo electrónico a funcionarios municipales
Descripción de la Actividad	<p>Se realiza publicación del inicio de la Gestión de Episodios críticos con un comunicado de prensa donde participan diferentes organismos públicos.</p> <p>Se realizan publicaciones en las RRSS de la Ilustre municipalidad de Curicó y de la Dirección de Gestión Ambiental y Territorio para dar a conocer la calidad del aire a los Vecinos de la Comuna</p> <p>Se realiza envío de correos electrónicos a todos los funcionarios municipales en forma interna con el compromiso de difundir la información, respecto a la calidad del aire, además se envía la GUÍA DE RECOMENDACIONES DE ACTIVIDAD FÍSICA CON ALERTA AMBIENTA, cuando se declaran los días con ALERTA, PRE-EMERGENCIA Y EMERGENCIA.</p> <p>Se informa por RRSS de la DIGAM las fiscalizaciones al Comercio Leñero que se están realizando en la comuna.</p> <p>Se realiza apoyo a la Seremi de Medio Ambiente en los procesos del Programa de Recambio de calefactores y en la Consulta Pública del Anteproyecto Plan de Descontaminación Atmosférica (PDA) para la Macrozona del Valle Central de la Región del Maule, a través de las RRSS de la DIGAM</p>
Conceptos de la actividad	Mejoramiento en la calidad del aire – Reducción de los días con episodios críticos como Alerta, Preemergencia y Emergencia.
Sección Encargada	Dirección de Gestión Ambiental y Territorio

Luis Flores González
Profesional

Dirección de Gestión Ambiental y Territorio



Carolina Marín Navarro
Directora

Dirección de Gestión Ambiental y Territorio

2. Fuentes y/o medios de verificación

Fotografías – Se realiza publicación del inicio de la Gestión de Episodios críticos con un comunicado de prensa donde participan diferentes organismos públicos.

 **DIGAM Curicó**
2 abr. · 🌐

¡Atención vecinos! 🌧️❄️ Comienza el frío y aumenta el uso de leña para la calefa... Ver más



 **DIGAM Curicó**
2 abr. · 🌐

¡Atención vecinos! 🌧️❄️ Comienza el frío y aumenta el uso de leña para la calefacci... Ver más



👍 3 💬 ➦ 2



👍 💬 ➦



- Publicaciones en las redes sociales de la Municipalidad de Curicó y de la Dirección de Gestión Ambiental y Territorio, además se envían correos internos a todos los funcionarios municipales para informar y difundir la calidad del aire, a todos los vecinos.

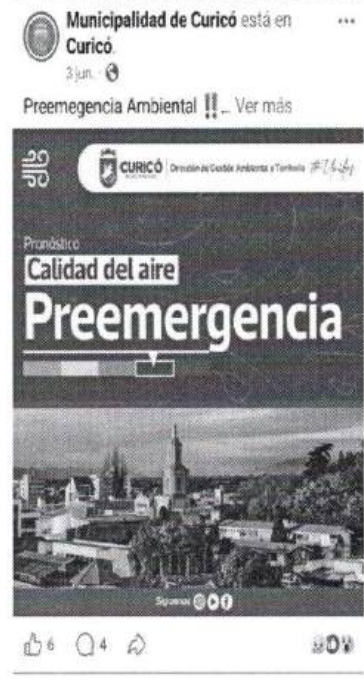
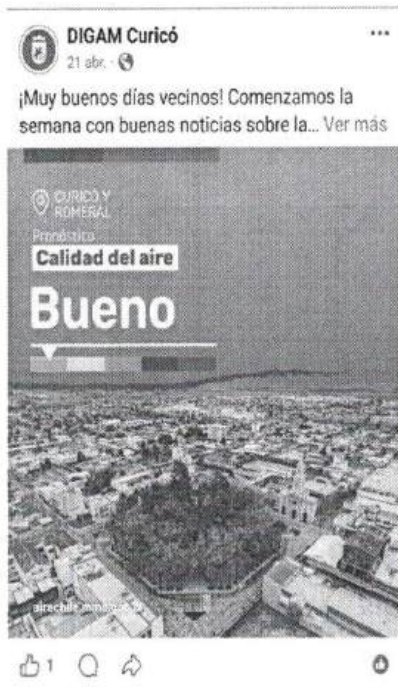

Luis Flores - Profesional - Director de Gestión Ambiental y Territorio - l.flores@curico.cl
l.flores@curico.cl

Se informa que para los meses de mayo y junio de 2022, se ha obtenido un nivel de contaminación del aire dentro de los límites de calidad Buena, lo que se refleja en la calidad del aire Buena.

Para mayor información consulte el sitio web www.curico.cl

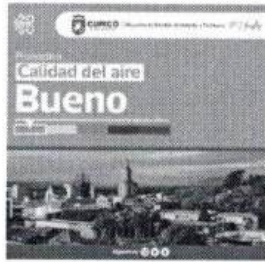

Recomendaciones

- Mantener actividades al aire libre.
- No hacer actividades físicas o deportivas que requieran mucho esfuerzo.
- Mantener las plantas y la jardinería con el riego necesario.
- Evitar el uso de pesticidas y herbicidas.

Información



LUIS FLORES GONZÁLEZ
CORREO ELECTRÓNICO: l.flores@curico.cl
TELÉFONO: (75) 2547500
DIRECCIÓN: CURICÓ, MAULE, CHILE
TELÉFONO: (75) 2547500
CURICÓ

Luis Flores - Profesional - Director de Gestión Ambiental y Territorio - l.flores@curico.cl
l.flores@curico.cl

Se informa que para los meses de mayo y junio de 2022, se ha obtenido un nivel de contaminación del aire dentro de los límites de calidad Alerta, lo que se refleja en la calidad del aire Alerta.

Para mayor información consulte el sitio web www.curico.cl

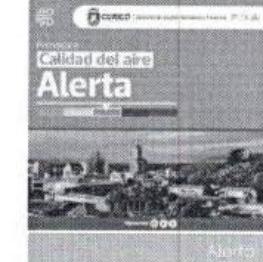

Se recomienda:

- Evitar actividades al aire libre.
- Evitar el uso de pesticidas y herbicidas.
- Evitar el uso de maquinaria que genere mucho ruido.
- Evitar el uso de productos químicos.
- Evitar el uso de productos de limpieza.
- Evitar el uso de productos de mantenimiento.
- Evitar el uso de productos de construcción.
- Evitar el uso de productos de jardinería.
- Evitar el uso de productos de poda.
- Evitar el uso de productos de poda.
- Evitar el uso de productos de poda.

- Mantener actividades al aire libre.
- Evitar actividades físicas o deportivas que requieran mucho esfuerzo.
- Mantener las plantas y la jardinería con el riego necesario.
- Evitar el uso de pesticidas y herbicidas.

Información



LUIS FLORES GONZÁLEZ
CORREO ELECTRÓNICO: l.flores@curico.cl
TELÉFONO: (75) 2547500
DIRECCIÓN: CURICÓ, MAULE, CHILE
TELÉFONO: (75) 2547500
CURICÓ

Luis Flores - Profesional - Director de Gestión Ambiental y Territorio - l.flores@curico.cl
l.flores@curico.cl

Se informa que para los meses de mayo y junio de 2022, se ha obtenido un nivel de contaminación del aire dentro de los límites de calidad Regular, lo que se refleja en la calidad del aire Regular.

Para mayor información consulte el sitio web www.curico.cl



Recomendaciones



LUIS FLORES GONZÁLEZ
CORREO ELECTRÓNICO: l.flores@curico.cl
TELÉFONO: (75) 2547500
DIRECCIÓN: CURICÓ, MAULE, CHILE
TELÉFONO: (75) 2547500
CURICÓ

Luis Flores - Profesional - Director de Gestión Ambiental y Territorio - l.flores@curico.cl
l.flores@curico.cl

Se informa que para los meses de mayo y junio de 2022, se ha obtenido un nivel de contaminación del aire dentro de los límites de calidad Preemergencia, lo que se refleja en la calidad del aire Preemergencia.

Para mayor información consulte el sitio web www.curico.cl

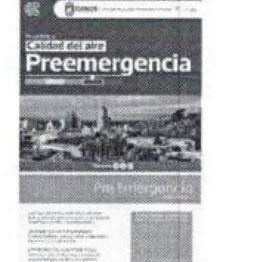

Se recomienda:

- Evitar actividades al aire libre.
- Evitar el uso de pesticidas y herbicidas.
- Evitar el uso de maquinaria que genere mucho ruido.
- Evitar el uso de productos químicos.
- Evitar el uso de productos de limpieza.
- Evitar el uso de productos de mantenimiento.
- Evitar el uso de productos de construcción.
- Evitar el uso de productos de jardinería.
- Evitar el uso de productos de poda.
- Evitar el uso de productos de poda.
- Evitar el uso de productos de poda.

- Mantener actividades al aire libre.
- Evitar actividades físicas o deportivas que requieran mucho esfuerzo.
- Mantener las plantas y la jardinería con el riego necesario.
- Evitar el uso de pesticidas y herbicidas.



LUIS FLORES GONZÁLEZ
CORREO ELECTRÓNICO: l.flores@curico.cl
TELÉFONO: (75) 2547500
DIRECCIÓN: CURICÓ, MAULE, CHILE
TELÉFONO: (75) 2547500
CURICÓ

- Se informa por RRSS de la DIGAM las fiscalizaciones al Comercio Leñero que se están realizando en la comuna.

DIGAM Curicó
9 abr. · 🌐

¡Atención! 📢 Estamos en plena temporada de Gestión de Episodios Críticos de Cali... Ver más

👍 6 💬 1 📌 1 0

DIGAM Curicó
30 may. · 🌐

Seguimos en terreno fiscalizando el comercio leñero 📸 Ver más

👍 2 💬 0 📌 1 0

DIGAM Curicó
30 may. · 🌐

Seguimos en terreno fiscalizando el comercio leñero 📸

Hoy nuestra calidad del aire es Regular y necesitamos por el bien de todos, que la leña que se utiliza esté seca para no contaminar. Por eso realizamos una nueva fiscalización al comercio leñero, junto a CONAF y apoyados por Carabineros. Seguiremos en esa senda, pero además reiteramos a todos los vecinos que utilizan calefacción a leña, comprar en lugares autorizados y pedir que se mida la humedad de la leña.
#Unidos por un aire menos contaminado.
#curicó

DIGAM Curicó
18 may. · 🌐

Jornada de fiscalización al comercio leñero 📸

Equipos de la Digam, Conaf, Superintendencia de Medio Ambiente y Servicio de Impuestos Internos, fiscalizaron en terreno locales de comercio leñero. El objetivo fue que cumplan con la legalidad y principalmente se encuentre seca, es decir, bajo los niveles de humedad que exige el Plan De Descontaminación Ambiental. Como resultado de la fiscalización el Servicio de Impuestos Internos cursó dos multas por incumplimientos de normativas. El llamado a los consumidores es a exigir que el vendedor mida la humedad de la leña, para evitar contaminar el aire y terminar con restricciones en su uso. 📢
#Unidos cuidamos nuestro aire
#curicó #decontaminación

DIGAM Curicó
13 ago. · 🌐

Seguimos fiscalizando el comercio leñero 📸

Hoy estuvimos durante toda la mañana fiscalizando los lugares que comercializan leña, con la finalidad de verificar que cuenten con los permisos respectivos y además esté seca. La fiscalización fue realizada por la DIGAM junto a Carabineros y CONAF.
#Unidos cuidamos nuestro aire
#PDA
#AireLimpioParaTodos

DIGAM Curicó 🔍 ⋮

Todo Fotos Reels Más ▾

comercio de la leña están realizando la Dirección de Gestión Ambiental Municipal, con la CONAF, Superintendencia de Medio Ambiente y el Servicio de Impuestos Internos. #Unidos por un aire más limpio
#curicó #plandescontaminacionambiental #leña

Maximiliano Rojas
Fiscalizador Superintendencia Medio Ambiente

- Se realizó apoyo a la Seremi de Medio Ambiente en los procesos del Programa de Recambio de calefactores y en la Consulta Pública del Anteproyecto Plan de Descontaminación Atmosférica (PDA) para la Macrozona del Valle Central de la Región del Maule, a través de las RRSS de la DIGAM.

DIGAM Curicó

8 abr. · 🌐

¡Provincia de Curicó!... Ver más

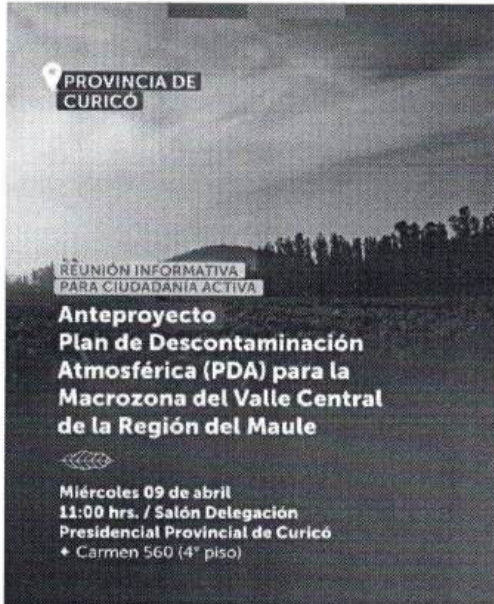

DIGAM Curicó

21 abr. · 🌐

A todos nos preocupa la contaminación de nuestro aire, por eso te invitamos a esta reunión informativa sobre el anteproyecto del Plan de Descontaminación Atmosférica PDA para la región del Maule.

Martes 22 de abril

17:30 horas

Auditorio Corporación Cultural (Frente a la plaza de armas)

@muni.curico

@mmamaule

#curico



DIGAM Curicó

13 may. · 🌐

¿Sabías qué?

El futuro Plan de Descontaminaci... Ver más



Para conocimiento y fines pertinentes

**INFORME
 FISCALIZACIÓN AL COMERCIO LEÑERO
 COMUNA DE CURICÓ**

DÍA	HORA
12 de febrero de 2025	09:30 - 13:30 HORAS

PARTICIPANTES

N°	NOMBRE	CARGO	ORGANISMO/DEPARTAMENTO
1	Luis Villacura Carrasco	Inspector. M	S. Operativo
2	Hernán Valderrama Acevedo	Inspector. M	S. Operativo
3	Rocío Contreras Vergara	Cabo 2°	Carabinero
4	Iván Mondaca Garrido	Profesional	Conaf
5	Justo Rebolledo Molina	Profesional	Conaf
6	Edgardo Bustamante	Profesional	DIGAM
7	María Elena Millar	Profesional	DIGAM
8	Marco Rivas	Inspector. M	DIGAM
9	Felipe Reyes Recasens	Profesional	DIGAM

En fiscalización realizada al comercio de la leña en conjunto con los Organismos y Departamentos como Carabinero de Chile, la ruta comprendió los sectores de Villa Apumanque, Isla Marchan, Zapallar y Los Niches, se realizó un control al comercio establecido, en la ciudad de Curicó, fiscalizando un universo de 7 locales de venta de leñas, descripción que se detalla en la tabla que se presenta a continuación:

N°	NOMBRE	DIRECCIÓN	OBSERVACIONES																																																												
1	Soc. Agrifortrans SPA	Camino Rauco Parcela Santa Berta/Barríos Negros	<p>Procede a la venta de leña con patente municipal vigente al momento de la fiscalización.</p> <p>Se procede a realizar toma de Contenido de Humedad de leña de Eucaliptus</p> <p>Las mediciones de humedad realizadas son las siguientes:</p> <table border="1"> <tbody> <tr> <td>1</td> <td>2</td> <td>3</td> <td>4</td> <td>5</td> </tr> <tr> <td>7%</td> <td>9%</td> <td>10%</td> <td>9%</td> <td>12%</td> </tr> <tr> <td>6</td> <td>7</td> <td>8</td> <td>9</td> <td>10</td> </tr> <tr> <td>1%</td> <td>0%</td> <td>0%</td> <td>8%</td> <td>10%</td> </tr> <tr> <td>11</td> <td>12</td> <td>13</td> <td>14</td> <td>15</td> </tr> <tr> <td>9%</td> <td>12%</td> <td>8%</td> <td>7%</td> <td>12%</td> </tr> <tr> <td>16</td> <td>17</td> <td>18</td> <td>19</td> <td>20</td> </tr> <tr> <td>8%</td> <td>12%</td> <td>12%</td> <td>10%</td> <td>0%</td> </tr> <tr> <td>21</td> <td>22</td> <td>23</td> <td>24</td> <td>25</td> </tr> <tr> <td>10%</td> <td>7%</td> <td>11%</td> <td>11%</td> <td>11%</td> </tr> <tr> <td>26</td> <td>27</td> <td>28</td> <td>29</td> <td>30</td> </tr> <tr> <td>12%</td> <td>12%</td> <td>13%</td> <td>0%</td> <td>6%</td> </tr> </tbody> </table>	1	2	3	4	5	7%	9%	10%	9%	12%	6	7	8	9	10	1%	0%	0%	8%	10%	11	12	13	14	15	9%	12%	8%	7%	12%	16	17	18	19	20	8%	12%	12%	10%	0%	21	22	23	24	25	10%	7%	11%	11%	11%	26	27	28	29	30	12%	12%	13%	0%	6%
1	2	3	4	5																																																											
7%	9%	10%	9%	12%																																																											
6	7	8	9	10																																																											
1%	0%	0%	8%	10%																																																											
11	12	13	14	15																																																											
9%	12%	8%	7%	12%																																																											
16	17	18	19	20																																																											
8%	12%	12%	10%	0%																																																											
21	22	23	24	25																																																											
10%	7%	11%	11%	11%																																																											
26	27	28	29	30																																																											
12%	12%	13%	0%	6%																																																											

			De la muestra tomada las astillas cumplen con límite permitido; 25% máximo de humedad.																																																																	
2	Leñaría Los Pinos (Pino Mejías Juan Carlos)	Fundo El sauce Resto Lote 3, Isla Marchan s/n.	<p>Procede a la venta de leña con patente municipal vigente al momento de la fiscalización.</p> <p>Se procede a realizar toma de Contenido de Humedad de leña de Peral.</p> <p>Las mediciones de humedad realizadas son las siguientes:</p> <table border="1"> <tr><td>1</td><td>2</td><td>3</td><td>4</td><td>5</td></tr> <tr><td>0%</td><td>0%</td><td>10%</td><td>8%</td><td>0%</td></tr> <tr><td>6</td><td>7</td><td>8</td><td>9</td><td>10</td></tr> <tr><td>6%</td><td>9%</td><td>9%</td><td>6%</td><td>12%</td></tr> <tr><td>11</td><td>12</td><td>13</td><td>14</td><td>15</td></tr> <tr><td>9%</td><td>6%</td><td>6%</td><td>7%</td><td>9%</td></tr> <tr><td>16</td><td>17</td><td>18</td><td>19</td><td>20</td></tr> <tr><td>8%</td><td>11%</td><td>0%</td><td>12%</td><td>9%</td></tr> </table> <p>De la muestra tomada todas las astillas cumplen con límite permitido; 25% máximo de humedad.</p>	1	2	3	4	5	0%	0%	10%	8%	0%	6	7	8	9	10	6%	9%	9%	6%	12%	11	12	13	14	15	9%	6%	6%	7%	9%	16	17	18	19	20	8%	11%	0%	12%	9%																									
1	2	3	4	5																																																																
0%	0%	10%	8%	0%																																																																
6	7	8	9	10																																																																
6%	9%	9%	6%	12%																																																																
11	12	13	14	15																																																																
9%	6%	6%	7%	9%																																																																
16	17	18	19	20																																																																
8%	11%	0%	12%	9%																																																																
3	Los leños Spa	Isla Marchan Ruta J-60 Km 4.1, Camino Rauco	<p>Procede a la venta de leña con patente municipal vigente al momento de la fiscalización.</p> <p>Se procede a realizar toma de Contenido de Humedad de leña de Manzano.</p> <p>Las mediciones de humedad realizadas son las siguientes:</p> <table border="1"> <tr><td>1</td><td>2</td><td>3</td><td>4</td><td>5</td></tr> <tr><td>11%</td><td>0%</td><td>0%</td><td>8%</td><td>9%</td></tr> <tr><td>6</td><td>7</td><td>8</td><td>9</td><td>10</td></tr> <tr><td>0%</td><td>0%</td><td>12%</td><td>10%</td><td>6%</td></tr> <tr><td>11</td><td>12</td><td>13</td><td>14</td><td>15</td></tr> <tr><td>6%</td><td>10%</td><td>10%</td><td>10%</td><td>11%</td></tr> </table> <p>De la muestra tomada las astillas cumplen con límite permitido; 25% máximo de humedad</p> <p>Se procede a realizar toma de Contenido de Humedad de leña de Nogal.</p> <p>Las mediciones de humedad realizadas son las siguientes:</p> <table border="1"> <tr><td>1</td><td>2</td><td>3</td><td>4</td><td>5</td></tr> <tr><td>0%</td><td>0%</td><td>6%</td><td>8%</td><td>12%</td></tr> <tr><td>6</td><td>7</td><td>8</td><td>9</td><td>10</td></tr> <tr><td>8%</td><td>0%</td><td>9%</td><td>0%</td><td>11%</td></tr> <tr><td>11</td><td>12</td><td>13</td><td>14</td><td>15</td></tr> <tr><td>9%</td><td>0%</td><td>7%</td><td>6%</td><td>0%</td></tr> <tr><td>16</td><td>17</td><td>18</td><td>19</td><td>20</td></tr> </table>	1	2	3	4	5	11%	0%	0%	8%	9%	6	7	8	9	10	0%	0%	12%	10%	6%	11	12	13	14	15	6%	10%	10%	10%	11%	1	2	3	4	5	0%	0%	6%	8%	12%	6	7	8	9	10	8%	0%	9%	0%	11%	11	12	13	14	15	9%	0%	7%	6%	0%	16	17	18	19	20
1	2	3	4	5																																																																
11%	0%	0%	8%	9%																																																																
6	7	8	9	10																																																																
0%	0%	12%	10%	6%																																																																
11	12	13	14	15																																																																
6%	10%	10%	10%	11%																																																																
1	2	3	4	5																																																																
0%	0%	6%	8%	12%																																																																
6	7	8	9	10																																																																
8%	0%	9%	0%	11%																																																																
11	12	13	14	15																																																																
9%	0%	7%	6%	0%																																																																
16	17	18	19	20																																																																

			<table border="1"> <tbody> <tr><td>0%</td><td>6%</td><td>7%</td><td>0%</td><td>0%</td></tr> <tr><td>21</td><td>22</td><td>23</td><td>24</td><td>25</td></tr> <tr><td>11%</td><td>9%</td><td>6%</td><td>0%</td><td>7%</td></tr> <tr><td>26</td><td>27</td><td>28</td><td>29</td><td>30</td></tr> <tr><td>0%</td><td>0%</td><td>0%</td><td>0%</td><td>0%</td></tr> </tbody> </table> <p>De la muestra tomada las astillas cumplen con límite permitido; 25% máximo de humedad</p> <p>Se procede a realizar toma de Contenido de Humedad de leña de Eucalipto. Las mediciones de humedad realizadas son las siguientes:</p> <table border="1"> <tbody> <tr><td>1</td><td>2</td><td>3</td><td>4</td><td>5</td></tr> <tr><td>11%</td><td>17%</td><td>15%</td><td>10%</td><td>15%</td></tr> <tr><td>6</td><td>7</td><td>8</td><td>9</td><td>10</td></tr> <tr><td>12%</td><td>13%</td><td>12%</td><td>17%</td><td>13%</td></tr> <tr><td>11</td><td>12</td><td>13</td><td>14</td><td>15</td></tr> <tr><td>16%</td><td>0%</td><td>0%</td><td>15%</td><td>15%</td></tr> <tr><td>16</td><td>17</td><td>18</td><td>19</td><td>20</td></tr> <tr><td>22%</td><td>19%</td><td>15%</td><td>14%</td><td>16%</td></tr> <tr><td>21</td><td>22</td><td>23</td><td>24</td><td>25</td></tr> <tr><td>14%</td><td>14%</td><td>22%</td><td>24%</td><td>19%</td></tr> <tr><td>26</td><td>27</td><td>28</td><td>29</td><td>30</td></tr> <tr><td>17%</td><td>12%</td><td>15%</td><td>12%</td><td>15%</td></tr> </tbody> </table> <p>De la muestra tomada las astillas cumplen con límite permitido; 25% máximo de humedad</p>	0%	6%	7%	0%	0%	21	22	23	24	25	11%	9%	6%	0%	7%	26	27	28	29	30	0%	0%	0%	0%	0%	1	2	3	4	5	11%	17%	15%	10%	15%	6	7	8	9	10	12%	13%	12%	17%	13%	11	12	13	14	15	16%	0%	0%	15%	15%	16	17	18	19	20	22%	19%	15%	14%	16%	21	22	23	24	25	14%	14%	22%	24%	19%	26	27	28	29	30	17%	12%	15%	12%	15%
0%	6%	7%	0%	0%																																																																																				
21	22	23	24	25																																																																																				
11%	9%	6%	0%	7%																																																																																				
26	27	28	29	30																																																																																				
0%	0%	0%	0%	0%																																																																																				
1	2	3	4	5																																																																																				
11%	17%	15%	10%	15%																																																																																				
6	7	8	9	10																																																																																				
12%	13%	12%	17%	13%																																																																																				
11	12	13	14	15																																																																																				
16%	0%	0%	15%	15%																																																																																				
16	17	18	19	20																																																																																				
22%	19%	15%	14%	16%																																																																																				
21	22	23	24	25																																																																																				
14%	14%	22%	24%	19%																																																																																				
26	27	28	29	30																																																																																				
17%	12%	15%	12%	15%																																																																																				
4	Venta Leña Emerson	Avenida Manso de Velasco N°1408	En el Momento de Fiscalizar, No tenía leña a la venta. Presentaba Patente Municipal Vigente y Xilohigrometro en funcionamiento																																																																																					
5	Carnes Apumanque, José Leandro Ramos Contreras	Avenida Manso de Velasco N° 1395, Villa Apumanque	En el Momento de Fiscalizar, No tenía leña a la venta. Presentaba Patente Municipal Vigente Se le entrego infografía con respecto a como identificar leña seca.																																																																																					
6	Roberto Bertrán	PP Los Cristales Sitio 65	En el Momento de Fiscalizar, No tenía leña a la venta. No presentaba ninguna patente municipal, ya que para esta temporada no vendería leña.																																																																																					

7	El Vitoco	Rincón de Zapallar Frente Puente	En el Momento de Fiscalizar, No tenía leña a la venta. Pero si tenía leña que, según el dueño, estaba resguardando para una persona. Presentaba Patente Municipal Vigente para venta de alcohol.
---	-----------	-------------------------------------	---



Felipe Reyes Recasens
Profesional
Dirección de Gestión Ambiental y Territorio



EDGARDO BUSTAMANTE PIÑA
Director(s) de Gestión Ambiental y Territorio

Anexos

Evidencias

1. Soc. Agrifortrans SPA, Camino Rauco Parcela Santa Berta/Barrios Negros



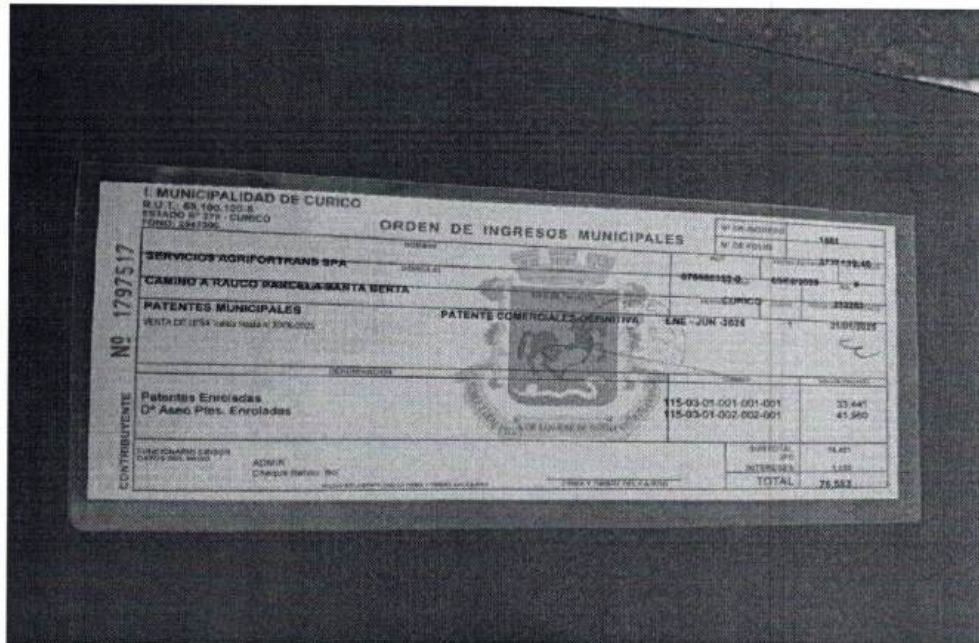

I. MUNICIPALIDAD DE CURICÓ		ORDEN DE INGRESOS MUNICIPALES	
R.U.T.: 89.100.100-8		N° DE ORDEN: 1881	
ESTADO: 271 - CURICÓ		N° DE FONDO: 1881	
FONDO: 2247396		FECHA: 27/01/2016	
CONTRIBUYENTE: NO 1797517	SERVICIOS AEROPORTUARIOS SPA	IMPORTE: 2731196,46	
	CAMINO A RAUCO FRANCISCA BARTA BERTA	IMPORTE: 4500000,00	
	PATENTES MUNICIPALES	IMPORTE: 232200,00	
	PATENTE COMERCIALES-GERATIVA	IMPORTE: 21000000,00	
	VENTA DE TERRENO	IMPORTE: 33.441	
	Patentes Enroladas	IMPORTE: 41.960	
	Dº Asno Pies. Enroladas	IMPORTE: 14.401	
		IMPORTE: 1.038	
		TOTAL	76.562

2. Leñarfa Los Pinos (Pino Mejias Juan Carlos), Fundo El sauce Resto Lote 3, Isla Marchan s/n.





I. MUNICIPALIDAD DE CURICÓ		ORDEN DE INGRESOS MUNICIPALES		Nº DE REGISTRO	348
R.U.T. 09.100.100-8				Nº DE FOLIO	8870/09.10
ESTADO N.º 279 - CURICÓ				FECHA DE EMISIÓN	16/01/2025
FONDO 2447304				VALOR	78.701
CONTRIBUYENTE Nº 1787277	PINO MEJIAS JUAN CARLOS <small>Identificación</small>	912417162-3 <small>Identificación</small>	CURICÓ <small>Comuna</small>	16/01/2025 <small>Fecha de Emisión</small>	78.701 <small>Valor</small>
	FONDO EL SAUCE RESTO LITE 3 <small>Identificación</small>	PATENTE MUNICIPALES <small>Identificación</small>	PATENTE MEF (MicroEmpres DEPRIVATA <small>Identificación</small>	ENE - JUN 2025 <small>Periodo</small>	51.01000 <small>Valor</small>
	VENTA DE LEÑA DE P1 VINO (DESCRIPCIÓN) <small>Identificación</small>	Patentes Enroladas Dº Asoc Ptes. Enroladas <small>Identificación</small>	115-03-01-001-001-001 115-03-01-002-002-001 <small>Identificación</small>		
SUBTOTAL IMPORTE TOTAL					88.701 <small>Valor</small>

3. Los leños Spa, Isla Marchan Ruta J-60 Km 4.1, Camino Rauco





MUNICIPALIDAD DE CURICÓ
ESTADO N° 279 - CURICÓ
FONO: 2547500

ORDEN DE INGRESOS MUNICIPALES

CONTRIBUYENTE No 1792755

N° DE INGRESO		1292	
N° DE POLSO		5204 / 13.92	
EMPRESA	FECHA DE PAGO	N° DE CASH	
LOS LENOS SPA	24/01/2025	7	
DIRECCION	CURICO	ROL	
ISLA DE MARCHANT 3/4 KM 4.1	CURICO	226270	
TIPO DE SERVICIO	PERIODO	CURICÓ	FECHA DE VENCIMIENTO
PATENTES MUNICIPALES	ENE - JUN 2025	CURICÓ	31/01/2025
PROCESAMIENTO ALICOPOLARMENTO - ZONAS DE LENA - UNTA DE COLECT Y CURICÓ - TUBERIAS N° 200-201			
DESCRIPCION	CODIGO	VALOR PAGAROT	
Fabrica Enrolado	115-03-01-001-001-001	33.441	
Of. Ases. Pcia. Enroladas	115-03-01-002-002-001	41.980	
Ayuda De Servicio	214-07-00-000-000-000	-	
FINANCIERO IMPORTE		75.420	
FECHA DEL RECIBO	ALICOPOLARMENTO	SUBTOTAL	
		IPC	
		INTERES	
		TOTAL	
		75.420	

IMPORTE DEL CASH

FECHA Y FIRMA DEL CAJERO

4. Venta de Leña Emerson – Nadia Iris Gómez Cordero – Avenida Manso de Velasco 1408, Interior, Villa Apumanque.

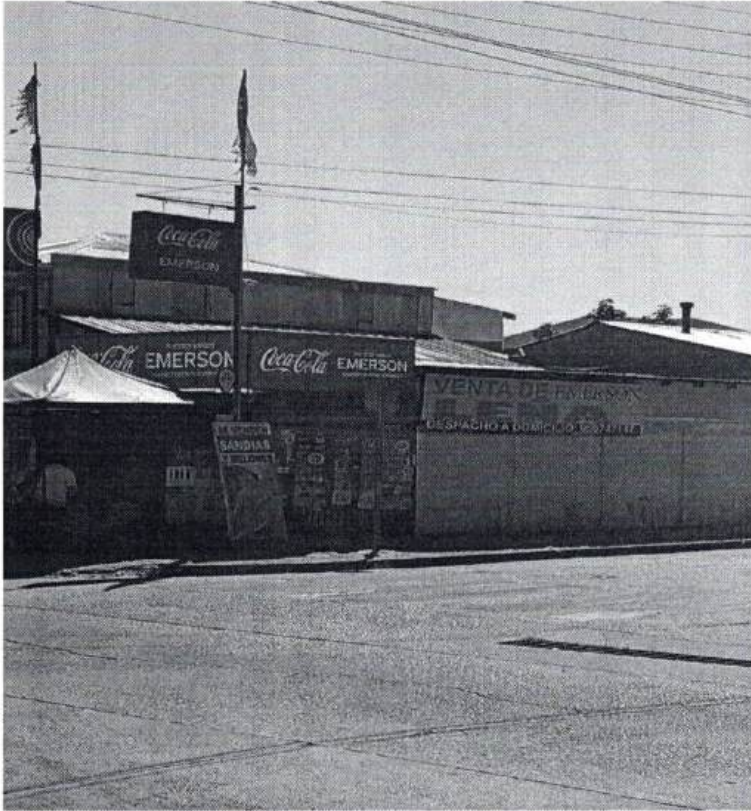

ORDEN DE INGRESOS MUNICIPALES

MUNICIPALIDAD DE CURICÓ
R. U. T. 80.126.420-9
R. T. R. N.º 279 - CURICÓ
Calle 2da Norte

Nº DE INGRESO: 500
Nº DE FOLIO: 500

FORMA DE PAGO: 3182 / \$2.400.000

NO 17114 GÓMEZ CORDERO NADIA IRIS (DUEÑA)
AVDA. MANSO DE VELASCO, 1408 INTERIOR (DIRECCIÓN)
CIudad: CURICÓ (CIudad)
FORMA DE PAGO: 3182 / \$2.400.000 (FORMA DE PAGO)

01 PATENTES MUNICIPALES
PATENTE COMERCIALES DEFINITIVA ENE - JUN 2025 1 31/01/2025

CONTRIBUYENTE
Nº 17114
Patentes Erróneas
Ajuste De Senoño

IMPORTE
15-08-01-001-001-001 16,721
4-07-00-000-000-000 -1

SUBTOTAL (IPC): 16,720
NIESES:
TOTAL: 16,720

Descripción	Cuenta Caudable	Monto
	715-03-01-001-001-001	16,721
	715-03-01-002-002-001	00,000

5. Carnes Apumanque – José Leandro Ramos Contreras – Avenida Manso de Velasco N° 1395, Villa Apumanque.

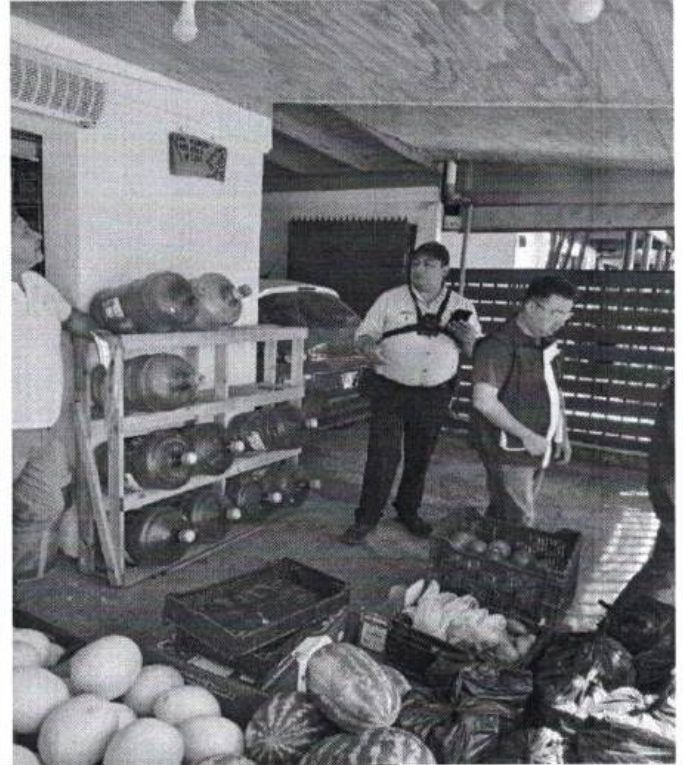

MUNICIPALIDAD DE CURICÓ
 R.U.T. 86.196.109-8
 ESTADO N° 178 - CURICÓ
 FONDO 284.788

ORDEN DE INGRESOS MUNICIPALES

N° DE INGRESO: 2000
 N° DE FOLIO: 225273184
 008773888-8 04/02/2025 003

RAMOS CONTRERAS JOSE LEANDRO
 AVDA. MANSO DE VELASCO 1395
 PATENTE COMERCIAL 85 DEFINITIVA (EXTE) JUN 2025
 PATENTES MUNICIPALES
 PATENTE N° 1784 VALORES \$ 2.000.000

DESCRIPCIÓN	VALOR
Patentes Esquemas	25.400
Patentes Plus Enroladas	41.500
TOTAL	66.900

MUNICIPALIDAD DE CURICÓ
 R.U.T. 86.196.109-8
 ESTADO N° 178 - CURICÓ
 FONDO 284.788

ORDEN DE INGRESOS MUNICIPALES

CONTRIBUYENTE: RAMOS CONTRERAS JOSE LEANDRO
 RUT: 86.196.109-8

6. Roberto Bertran, PP Los Cristales Sitio 65



7. El Vitoco, Rincón de Zapallar Frente Puente



MUNICIPALIDAD DE CURICÓ
ORDEN DE INGRESOS MUNICIPALES

Formulario N° 1780017

CONTRIBUYENTE	IMPORTE	IMPORTE	TOTAL
TERMINAL CORRELA DON KICITA	117.800		117.800
MUNICIPALIDAD DE CURICÓ			
TOTAL			117.800

MUNICIPALIDAD DE CURICÓ
ORDEN DE INGRESOS MUNICIPALES

Formulario N° 1780016

CONTRIBUYENTE	IMPORTE	IMPORTE	TOTAL
TERMINAL CORRELA DON KICITA	117.800		117.800
MUNICIPALIDAD DE CURICÓ			
TOTAL			117.800

**INFORME
FISCALIZACIÓN AL COMERCIO LEÑERO
COMUNA DE CURICÓ**

DÍA	HORA
26 DE FEBRERO DE 2025	15:30 - 19:30 HORAS

PARTICIPANTES

N°	NOMBRE	CARGO	ORGANISMO/DEPARTAMENTO
1	Felipe Reyes Recasens	Profesional	Digam
2	Marcos Rivas	Fiscalizador	Digam
3	Luis Flores González	Profesional	Digam

En fiscalización realizada al comercio de la leña en conjunto con los Organismos y Departamentos mencionados en la tabla anterior, la ruta comprendió los sectores de Mataquito, sarmiento, de la comuna de Curicó, fiscalizando un universo de 3 centros de acopio de leña, descripción que se detalla en la tabla que se presenta a continuación:

N°	NOMBRE	DIRECCIÓN	OBSERVACIONES																														
1	Comercializadora Porotos, lentejas SPA – Elizabeth Núñez Vergara	San José N° 708, Sector Mataquito.	Se realizó la fiscalización a la leña, que al momento de la vista no tenía leña en el acopio. Al momento de la fiscalización cuenta con patente municipal al día.																														
2	Leñería Los Pinos – Emiliano Pino Mejías	Callejón Los Leyton Quinta San José S/N, Sector Sarmiento.	Al momento de la fiscalización cuenta con patente municipal al día. Se procede a realizar toma de Contenido de Humedad de leña de Eucaliptus. Las mediciones de humedad realizadas son las siguientes: <table border="1"> <thead> <tr> <th>1</th> <th>2</th> <th>3</th> <th>4</th> <th>5</th> </tr> </thead> <tbody> <tr> <td align="center">16%</td> <td align="center">10%</td> <td align="center">12%</td> <td align="center">10%</td> <td align="center">13%</td> </tr> <tr> <th>6</th> <th>7</th> <th>8</th> <th>9</th> <th>10</th> </tr> <tr> <td align="center">12%</td> <td align="center">13%</td> <td align="center">10%</td> <td align="center">11%</td> <td align="center">10%</td> </tr> <tr> <th>11</th> <th>12</th> <th>13</th> <th>14</th> <th>15</th> </tr> <tr> <td align="center">11%</td> <td align="center">10%</td> <td align="center">11%</td> <td align="center">11%</td> <td align="center">10%</td> </tr> </tbody> </table> De la muestra tomada todas las astillas cumplen con el contenido de humedad permitido que es menor o igual 25%.	1	2	3	4	5	16%	10%	12%	10%	13%	6	7	8	9	10	12%	13%	10%	11%	10%	11	12	13	14	15	11%	10%	11%	11%	10%
1	2	3	4	5																													
16%	10%	12%	10%	13%																													
6	7	8	9	10																													
12%	13%	10%	11%	10%																													
11	12	13	14	15																													
11%	10%	11%	11%	10%																													

			<p>Se procede a realizar toma de Contenido de Humedad de leña de Frutal (Cerezo). Las mediciones de humedad realizadas son las siguientes:</p> <table border="1" data-bbox="844 389 1323 621"> <tr><td>1</td><td>2</td><td>3</td><td>4</td><td>5</td></tr> <tr><td>10%</td><td>10%</td><td>12%</td><td>8.0%</td><td>10%</td></tr> <tr><td>6</td><td>7</td><td>8</td><td>9</td><td>10</td></tr> <tr><td>8.0%</td><td>10%</td><td>11%</td><td>12%</td><td>11%</td></tr> <tr><td>11</td><td>12</td><td>13</td><td>14</td><td>15</td></tr> <tr><td>8.0%</td><td>10%</td><td>11%</td><td>12%</td><td>11%</td></tr> </table> <p>De la muestra tomada todas las astillas cumplen con el contenido de humedad permitido que es menor o igual 25%.</p> <p>Se procede a realizar toma de Contenido de Humedad de leña de Frutal (Manzano). Las mediciones de humedad realizadas son las siguientes:</p> <table border="1" data-bbox="844 901 1323 1059"> <tr><td>1</td><td>2</td><td>3</td><td>4</td><td>5</td></tr> <tr><td>11%</td><td>12%</td><td>12%</td><td>10%</td><td>10%</td></tr> <tr><td>6</td><td>7</td><td>8</td><td>9</td><td>10</td></tr> <tr><td>9.0%</td><td>11%</td><td>10%</td><td>8.0%</td><td>10%</td></tr> </table> <p>De la muestra tomada todas las astillas cumplen con el contenido de humedad permitido que es menor o igual 25%.</p>	1	2	3	4	5	10%	10%	12%	8.0%	10%	6	7	8	9	10	8.0%	10%	11%	12%	11%	11	12	13	14	15	8.0%	10%	11%	12%	11%	1	2	3	4	5	11%	12%	12%	10%	10%	6	7	8	9	10	9.0%	11%	10%	8.0%	10%
1	2	3	4	5																																																	
10%	10%	12%	8.0%	10%																																																	
6	7	8	9	10																																																	
8.0%	10%	11%	12%	11%																																																	
11	12	13	14	15																																																	
8.0%	10%	11%	12%	11%																																																	
1	2	3	4	5																																																	
11%	12%	12%	10%	10%																																																	
6	7	8	9	10																																																	
9.0%	11%	10%	8.0%	10%																																																	
3	Comercial Guillermo Patricio González – Guillermo González Rocco	José Miguel Carrera Sitio 30, Sector Sarmiento.	<p>Al momento de la fiscalización cuenta con patente municipal al día. Se procede a realizar toma de Contenido de Humedad de leña de Pino. Las mediciones de humedad realizadas son las siguientes:</p> <table border="1" data-bbox="836 1376 1331 1534"> <tr><td>1</td><td>2</td><td>3</td><td>4</td><td>5</td></tr> <tr><td>10%</td><td>10%</td><td>9.0%</td><td>11%</td><td>10%</td></tr> <tr><td>6</td><td>7</td><td>8</td><td>9</td><td>10</td></tr> <tr><td>10%</td><td>9.0%</td><td>10%</td><td>10.5%</td><td>11.5%</td></tr> </table> <p>De la muestra tomada todas las astillas cumplen con el contenido de humedad permitido que es menor o igual 25%.</p> <p>Se procede a realizar toma de Contenido de Humedad de leña de Eucaliptus. Las mediciones de humedad realizadas son las siguientes:</p> <table border="1" data-bbox="836 1814 1331 1973"> <tr><td>1</td><td>2</td><td>3</td><td>4</td><td>5</td></tr> <tr><td>10%</td><td>9.0%</td><td>10%</td><td>8.0%</td><td>10%</td></tr> <tr><td>6</td><td>7</td><td>8</td><td>9</td><td>10</td></tr> <tr><td>10%</td><td>10%</td><td>10%</td><td>10.5%</td><td>8.0%</td></tr> </table> <p>De la muestra tomada todas las astillas cumplen con el contenido de humedad permitido que es menor o igual 25%.</p>	1	2	3	4	5	10%	10%	9.0%	11%	10%	6	7	8	9	10	10%	9.0%	10%	10.5%	11.5%	1	2	3	4	5	10%	9.0%	10%	8.0%	10%	6	7	8	9	10	10%	10%	10%	10.5%	8.0%										
1	2	3	4	5																																																	
10%	10%	9.0%	11%	10%																																																	
6	7	8	9	10																																																	
10%	9.0%	10%	10.5%	11.5%																																																	
1	2	3	4	5																																																	
10%	9.0%	10%	8.0%	10%																																																	
6	7	8	9	10																																																	
10%	10%	10%	10.5%	8.0%																																																	



3. Comercial Guillermo Patricio González – Guillermo González Rocco – José Miguel Carrera Sitio 30, Sector Sarmiento.





ORDEN DE INGRESOS MUNICIPALES

N° DE BOLETÍN: 646		N° DE FOLIO: 7263 12-00	
COMERCIAL GUILLERMO PATRICIO GONZALEZ RO		076821089-E	07/01/2025
JOSE MIGUEL CARRERA SITO 30		MUNICIPALIDAD DE CURICÓ	
PATENTES MUNICIPALES		PATENTE COMERCIAL DEFINITIVA ENE - JUN - 2025	
CALLE LORA Y CARRA de Maipo 112000000		1	
CATEGORÍA		IMPORTE	
Patentes Enroladas		115-03-01-001-001-001	25.441
D° Arbo Ptes. Enroladas		115-03-01-002-002-001	41.980
SUBTOTAL		67.421	
INTERESES		75.421	
TOTAL		142.842	

CONTRIBUYENTE N° 1783975

ALCAIDE DONATO EMILSON BARRERA DEL RASO

ADMINISTRACIÓN MUNICIPAL

FECHA: 07/01/2025

IMPORTE: 142.842

EVIDENCIA

1. Comercializadora Porotos Lentejas SPA – Elizabeth Núñez Vergara – San José N° 708, Sector Mataquito.

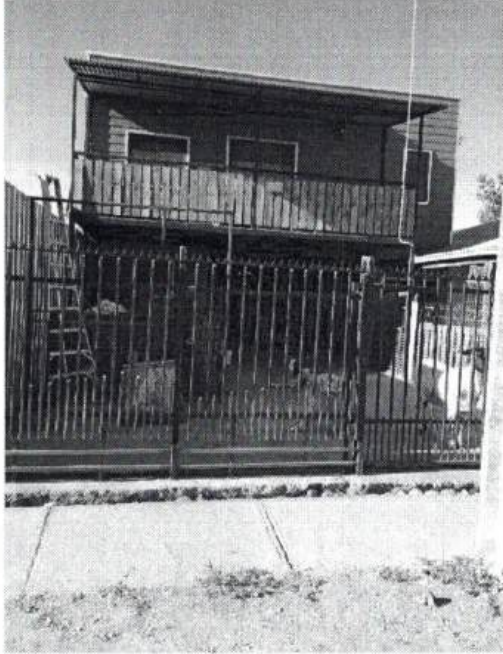

2. Leñería Los Pinos – Emiliano Pino Mejías – Callejón Los Leyton Quinta San José S/N, Sector Sarmiento.

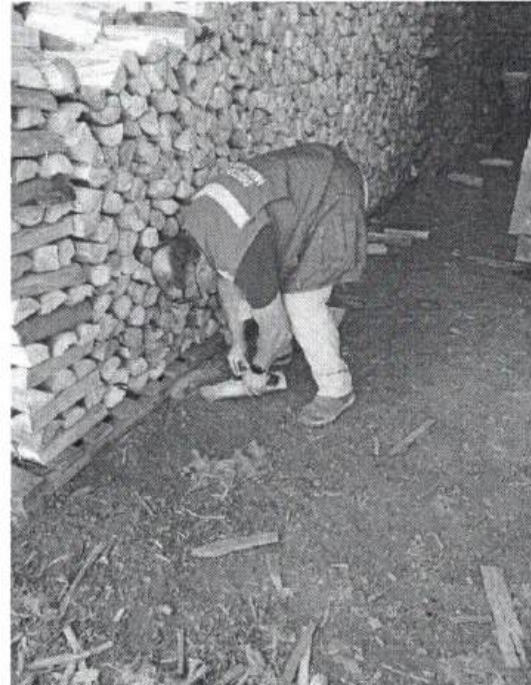

			Se procede a realizar toma de Contenido de Humedad de leña de Álamo Blanco. Las mediciones de humedad realizadas son las siguientes:				
			1	2	3	4	5
			8.0%	8.0%	11%	7.0%	10%
			6	7	8	9	10
			10%	10%	8.0%	10%	10%
			11	12	13	14	15
			9.0%	12%	12%	12%	12%
			16	17	18	19	20
			10%	8.0%	8.0%	12%	8.0%
			21	22	23	24	25
			10%	10%	8.0%	9.0%	6.0%
			26	27	28	29	30
			8.0%	10%	10%	10%	7.0%
			De la muestra tomada todas las astillas cumplen con el contenido de humedad permitido que es menor o igual 25%.				

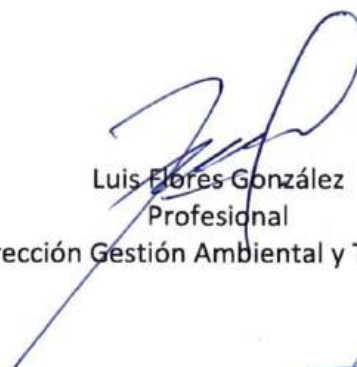
Luis Flores González
Profesional
Dirección Gestión Ambiental y Territorio



Carolina Marín Navarro
Directora
Dirección Gestión Ambiental y Territorio

INFORME
FISCALIZACIÓN AL COMERCIO LEÑERO
COMUNA DE CURICÓ

DÍA	HORA
12 de marzo de 2025	09:30 - 13:30 HORAS

PARTICIPANTES

N°	NOMBRE	CARGO	ORGANISMO/DEPARTAMENTO
1	Rocío Contreras Vergara	Cabo 2°	Carabinero
2	Marco Rivas	Inspector. M	DIGAM
3	Felipe Reyes Recasens	Profesional	DIGAM

En fiscalización realizada al comercio de la leña en conjunto con los Organismos y Departamentos como Carabinero de Chile, la ruta comprendió los sectores de Villa Apumanque, Sarmiento, Zapallar y Los Niches, se realizó un control al comercio establecido, en la ciudad de Curicó, fiscalizando un universo de 2 locales de venta de leñas, descripción que se detalla en la tabla que se presenta a continuación:

N°	NOMBRE	DIRECCIÓN	OBSERVACIONES																				
1	Luis Alfredo Salas Sepulveda	Pasaje 3 Sitio 15-B, Sarmiento	<p>Procede a la venta de leña con patente municipal vigente al momento de la fiscalización.</p> <p>Se procede a realizar toma de Contenido de Humedad de leña de Eucaliptus Las mediciones de humedad realizadas son las siguientes:</p> <table border="1"> <thead> <tr> <th>1</th> <th>2</th> <th>3</th> <th>4</th> <th>5</th> </tr> </thead> <tbody> <tr> <td align="center">14%</td> <td align="center">12%</td> <td align="center">12%</td> <td align="center">10%</td> <td align="center">16%</td> </tr> <tr> <th>6</th> <th>7</th> <th>8</th> <th>9</th> <th>10</th> </tr> <tr> <td align="center">13%</td> <td align="center">10%</td> <td align="center">11%</td> <td align="center">11%</td> <td align="center">10%</td> </tr> </tbody> </table> <p>De la muestra tomada las astillas cumplen con límite permitido; 25% máximo de humedad.</p>	1	2	3	4	5	14%	12%	12%	10%	16%	6	7	8	9	10	13%	10%	11%	11%	10%
1	2	3	4	5																			
14%	12%	12%	10%	16%																			
6	7	8	9	10																			
13%	10%	11%	11%	10%																			
2	La Veguita	Vichuquén 223, Sarmiento	<p>Procede a la venta de leña con patente municipal vigente al momento de la fiscalización.</p> <p>Se procede a realizar toma de Contenido de Humedad de leña de Eucalipto. Las mediciones de humedad realizadas son las siguientes:</p>																				

			1	2	3	4	5
			12%	8%	9%	10%	8%
			6	7	8	9	10
			9%	12%	6%	7%	9%

De la muestra tomada todas las astillas cumplen con límite permitido; 25% máximo de humedad.



Felipe Reyes Recasens
Profesional
Dirección de Gestión Ambiental y Territorio



Carolina Marin Navarro
Directora
Dirección de Gestión Ambiental y Territorio

Anexos

Evidencias

1. Luis Alfredo Salas Sepulveda, Psj 3 Sitio 15-B, Sarmiento.

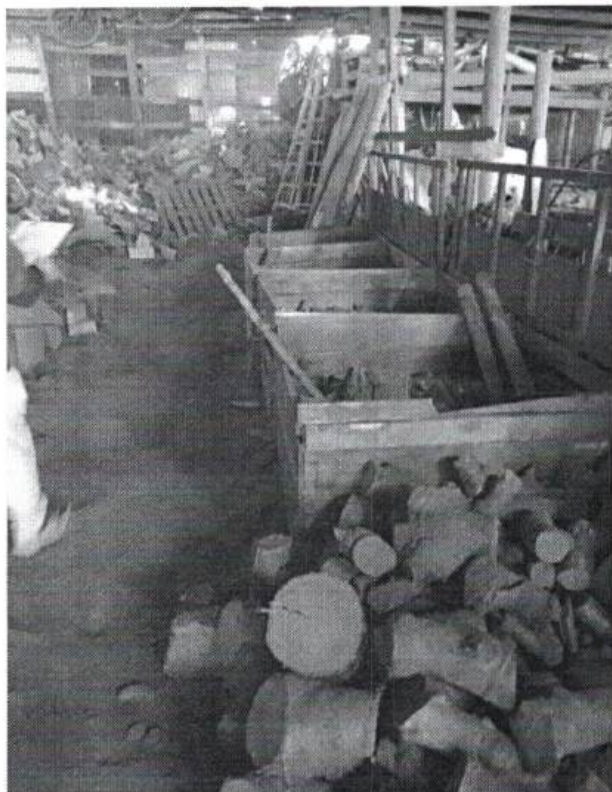

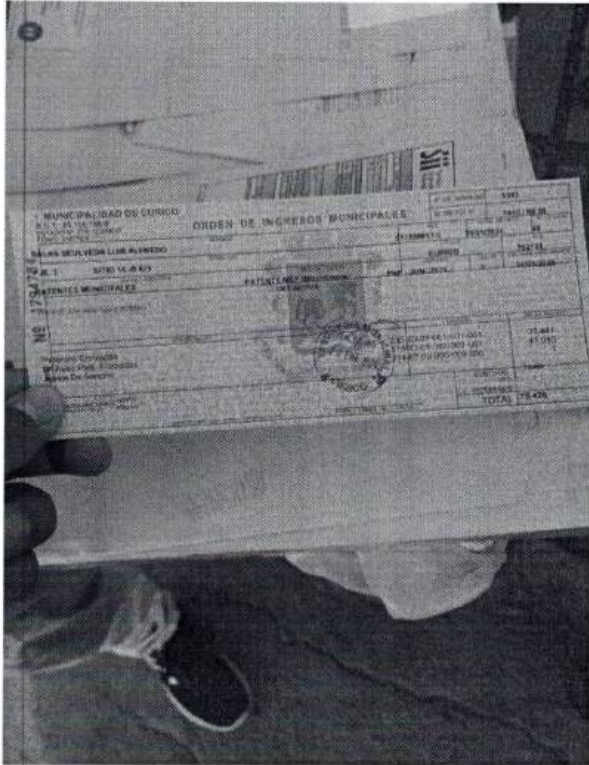

2. La Veguita, Vichuquén 223, Sarmiento.

I. MUNICIPALIDAD DE CURICÓ
R.U.T. 86.195.182-6
ESTADO N° 223 - CURICÓ
FUNDI 2347000

ORDEN DE INGRESOS MUNICIPALES

N° DE INGRESO: 430
N° DE FOLIO: 8738 12/24

CONTRIBUYENTE	FORMA DE PAGO	VALOR	FECHA DE VENCIMIENTO
GÓMEZ SOTRABUENA YULIO ANTONIO	IMPUESTO	311371615-4	23/01/2025
VICHUQUÉN 223 DOBL. OCHO PATRI	IMPUESTO		21/07/25
PAZANTES MUNICIPALES			
EXEMPLES			
Impuesto Empleado		15-03-01-001-001-001	31.441
Impuesto Pyme. Empleado		15-03-01-002-002-001	41.980
Impuesto De Comercio		2-4-07-00-000-000-000	1
SUBTOTAL			
INTERESES			
TOTAL			75.420

CONTRIBUYENTE: N° 1791302

SECRETARÍA MUNICIPAL DE CURICÓ

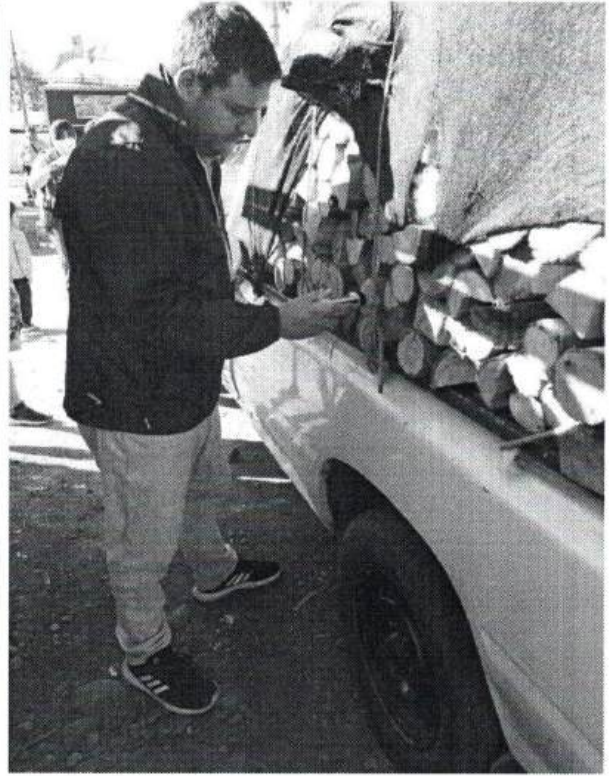

INFORME
FISCALIZACIÓN AL COMERCIO LEÑERO
COMUNA DE CURICÓ

DÍA	HORA
26 de marzo de 2025	15:30 - 19:30 HORAS

PARTICIPANTES

N°	NOMBRE	CARGO	ORGANISMO/DEPARTAMENTO
1	Elisa Muñoz Vetiz	Cabo 2°	Carabineros de Chile
2	Marco Rivas	Inspector. M	DIGAM
3	Felipe Reyes Recasens	Profesional	DIGAM
4	Marcelo Muñoz	Administrativo	SII
5	Yasna Monaga Figueroa	Fiscalizador Tributario	SII

En fiscalización realizada al comercio de la leña en conjunto con los Organismos y Departamentos como Carabinero de Chile, El recorrido incluyó los sectores de Villa Apumanque, Rauquen, Boldo, Villa Don Rodrigo y La Marquesa; se realizó un control al comercio establecido, en la ciudad de Curicó, fiscalizando un total de 1 local de venta de leñas y 7 panaderías. A continuación, se detalla la fiscalización en la siguiente tabla:

N°	NOMBRE	DIRECCIÓN	OBSERVACIONES																				
1	Venta de Leña Emerson	Avenida Manso de Velasco N°1408	<p>Procede a la venta de leña con patente municipal vigente al momento de la fiscalización.</p> <p>Se procede a medir el contenido de humedad de la leña de Eucaliptus. Los resultados de las mediciones de humedad fueron:</p> <table border="1" style="width: 100%; text-align: center;"> <thead> <tr> <th>1</th> <th>2</th> <th>3</th> <th>4</th> <th>5</th> </tr> </thead> <tbody> <tr> <td>8%</td> <td>13%</td> <td>15%</td> <td>11%</td> <td>14%</td> </tr> <tr> <th>6</th> <th>7</th> <th>8</th> <th>9</th> <th>10</th> </tr> <tr> <td>10%</td> <td>6%</td> <td>6%</td> <td>11%</td> <td>10%</td> </tr> </tbody> </table> <p>Las astillas muestreadas cumplen con el límite permitido de 25% de humedad máxima.</p>	1	2	3	4	5	8%	13%	15%	11%	14%	6	7	8	9	10	10%	6%	6%	11%	10%
1	2	3	4	5																			
8%	13%	15%	11%	14%																			
6	7	8	9	10																			
10%	6%	6%	11%	10%																			
2	Panadería El Pilar	Calle 1, N°260 interior.	<p>Procede a la venta de pan con patente municipal vigente al momento de la fiscalización.</p> <p>Se procede a medir el contenido de humedad de la leña de Aromo. Los resultados de las mediciones de humedad fueron:</p>																				

			1	2	3	4	5
			13%	11%	8%	7%	12%
			6	7	8	9	10
			11%	10%	8%	10%	10%
			Las astillas muestreadas cumplen con el límite permitido de 25% de humedad máxima.				
3	Panadería Taho's	Calle El Coigüe 495	Para la elaboración del pan, no se utiliza leña como combustibles, sino gas.				
4	Panadería Gabriel	Arequipa 2799	Para la elaboración del pan, no se utiliza leña como combustibles, sino gas. Patente atrasada desde el segundo semestre de 2024; se aplicó una multa (N°01).				
5	Panadería P Y S.	Viena 2694, Rauquen	Para la elaboración del pan, no se utiliza leña como combustibles, sino gas.				
6	Panadería Richard	Ámsterdam 1660	Procede a la venta de pan con patente municipal vigente al momento de la fiscalización. Se procede a medir el contenido de humedad de la leña de Pino. Los resultados de las mediciones de humedad fueron:				
			1	2	3	4	5
			10%	6%	7%	7%	11%
			6	7	8	9	10
			9%	6%	8%	8%	7%
			Las astillas muestreadas cumplen con el límite permitido de 25% de humedad máxima.				
7	Panadería Sotelo	Río Elqui 1461, sitio N° 159	Para la elaboración del pan, no se utiliza leña como combustibles, sino gas.				
8	Panadería M&M	Carmen 1395	Procede a la venta de pan con patente municipal vigente al momento de la fiscalización. Se procede a medir el contenido de humedad de la leña de Aromo. Los				

			resultados de las mediciones de humedad fueron:																				
			<table border="1"><tr><td>1</td><td>2</td><td>3</td><td>4</td><td>5</td></tr><tr><td>8%</td><td>9%</td><td>6%</td><td>11%</td><td>8%</td></tr><tr><td>6</td><td>7</td><td>8</td><td>9</td><td>10</td></tr><tr><td>10%</td><td>12%</td><td>7%</td><td>12%</td><td>13%</td></tr></table>	1	2	3	4	5	8%	9%	6%	11%	8%	6	7	8	9	10	10%	12%	7%	12%	13%
1	2	3	4	5																			
8%	9%	6%	11%	8%																			
6	7	8	9	10																			
10%	12%	7%	12%	13%																			
			Se procede a medir el contenido de humedad de la leña de Eucaliptus.																				
			<table border="1"><tr><td>1</td><td>2</td><td>3</td><td>4</td><td>5</td></tr><tr><td>7%</td><td>15%</td><td>11%</td><td>22%</td><td>13%</td></tr><tr><td>6</td><td>7</td><td>8</td><td>9</td><td>10</td></tr><tr><td>14%</td><td>12%</td><td>12%</td><td>11%</td><td>21%</td></tr></table>	1	2	3	4	5	7%	15%	11%	22%	13%	6	7	8	9	10	14%	12%	12%	11%	21%
1	2	3	4	5																			
7%	15%	11%	22%	13%																			
6	7	8	9	10																			
14%	12%	12%	11%	21%																			
			Las astillas muestreadas cumplen con el límite permitido de 25% de humedad máxima.																				



Felipe Reyes Recasens
Profesional
Dirección de Gestión Ambiental y Territorio



Carolina Marin Navarro
Directora
Dirección de Gestión Ambiental y Territorio

2. Panadería el Pilar; Calle 1, N°260 interior.

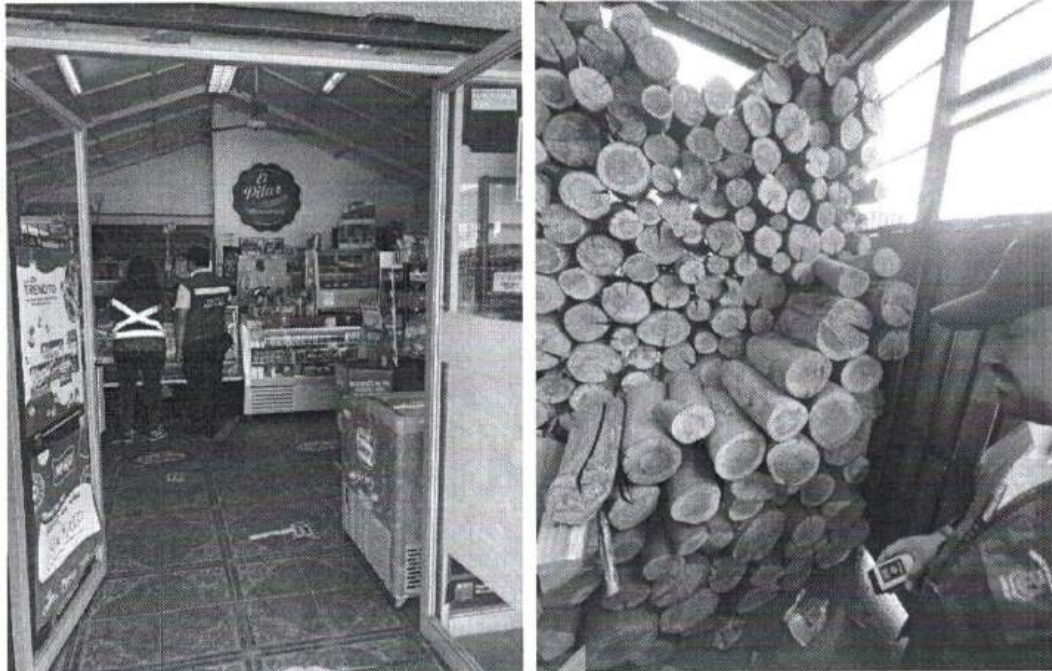

CURICÓ

ORDEN DE INGRESOS MUNICIPALES

CONTRIBUYENTE: **CORREA PEREZ SERGIO LUIS**

CALLE: **0296-MITAJAON-**

PATENTES MUNICIPALES **PATENTE INDUSTRIALES-DEFINIVA** **ENE-JUN-2025**

VALOR DEL IMPORTE DE PATENTE AUTORIZADO N° 2024.002 A SR. SERGIO PEREZ SERGIO LUIS. VALOR DEL IMPORTE DE PATENTE INDUSTRIAL RENOVABLE S. DEXIA. FONTELE TURBANO AL AHREMO.

COMERCIALIZANTE DECLARACION NOTARIAL N° 2024.002

N° DE INGRESO	3786
N° DE INGRESO	8754
N° DE FOLIO	
FECHA DE EMISION	11/02/2025
PLAZA	CURICO
CANTIDAD	1
FECHA DE VENCIMIENTO	31/01/2025
VALOR PASADO	17,758
SUBTOTAL	17,758
IMPUESTOS	304
TOTAL	18,062

CONTRIBUYENTE: **Patentes Enroladas**

FUNCIONARIO ENCARGADO DEL PAISO: **ADMIN**
Taxista Doble

3. Panadería Tahos; Calle el Coige 495.



CONTRIBUYENTE Nº 1803866

1. MUNICIPALIDAD DE CURICÓ
R.U.T. 89.100.100-8
ESTADO Nº 279 - CURICÓ
FOND. 2547500

ORDEN DE INGRESOS MUNICIPALES

NOMBRE		Nº DE INGRESO		5143 / 12:50	
PANADERIA TAHO-S LIMITADA		Nº DE FOLIO		076681335-8	
CALLE EL COIGE 495		FECHA DE PAGO		24/02/2025	
PATENTES MUNICIPALES		MUNICIPALIDAD		CURICÓ	
ACTIVIDAD VENTA DE PAN DE AZÚCAR		PERIODO		ENE - JUN - 2025	
PATENTE COMERCIALES DEFINITIVA		CATEGORÍA		1	
		FECHA DE VENCIMIENTO		31/01/2025	
DE CLASIFICACIÓN		EDIFICIO		SALIDA PAGANDO	
Patentes Enroladas		115-03-01-001-001-001		11.149	
Dº Aseo Ptas. Enroladas		115-03-01-002-002-001		41.980	
PUNICIONARIO EMISOR		SUBTOTAL		53.129	
ADMIN		INTERESES		387	
Tarefas Dedito		TOTAL		53.416	

RECEIBO DE PAGO DE INGRESOS MUNICIPALES

VALOR DEL PAGO: 53.416

FAMILIA TAREFA DEL CASERO

4. Panadería Gabriel; Arequipa 2799.

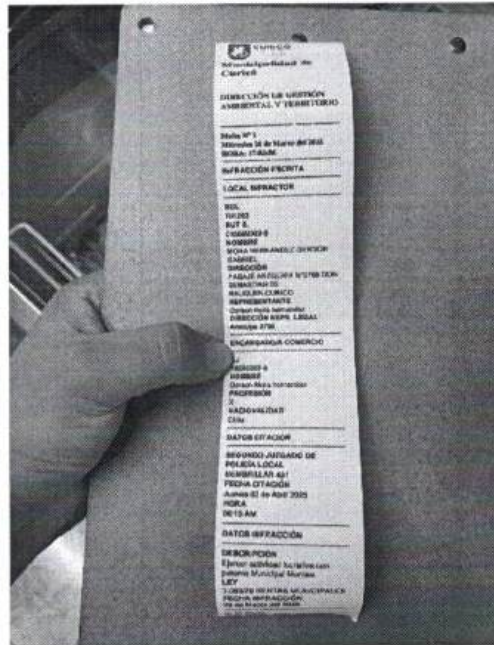

5. Panadería P Y S; Viena 2694, Rauquen.

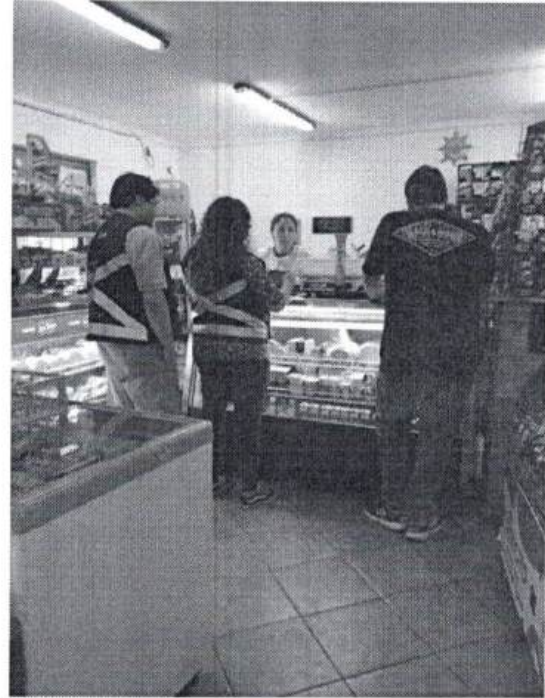
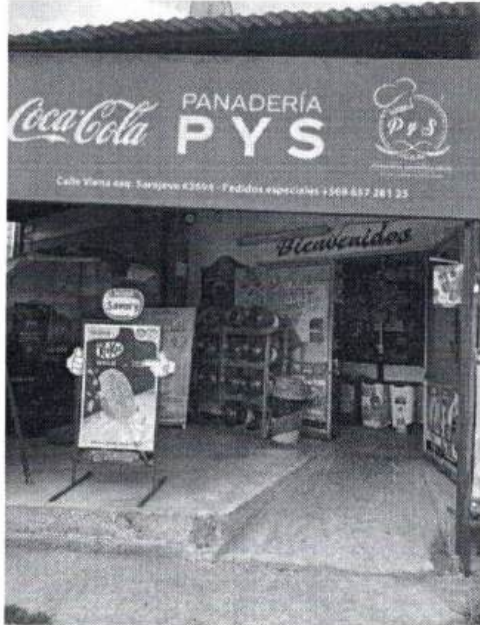

6. Panadería Richard; Ámsterdam 1660.

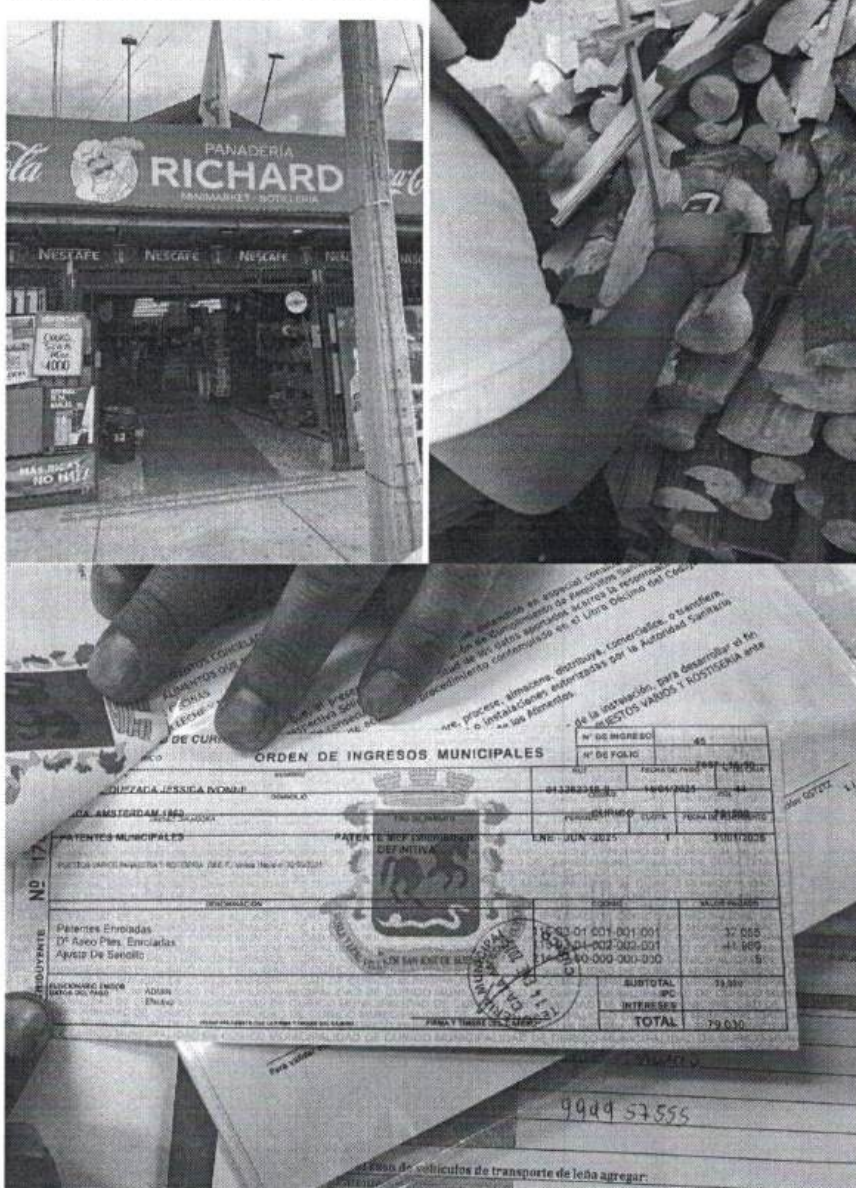

7. Panadería Sotelo; Rio Elqui 1461, sitio N° 159.

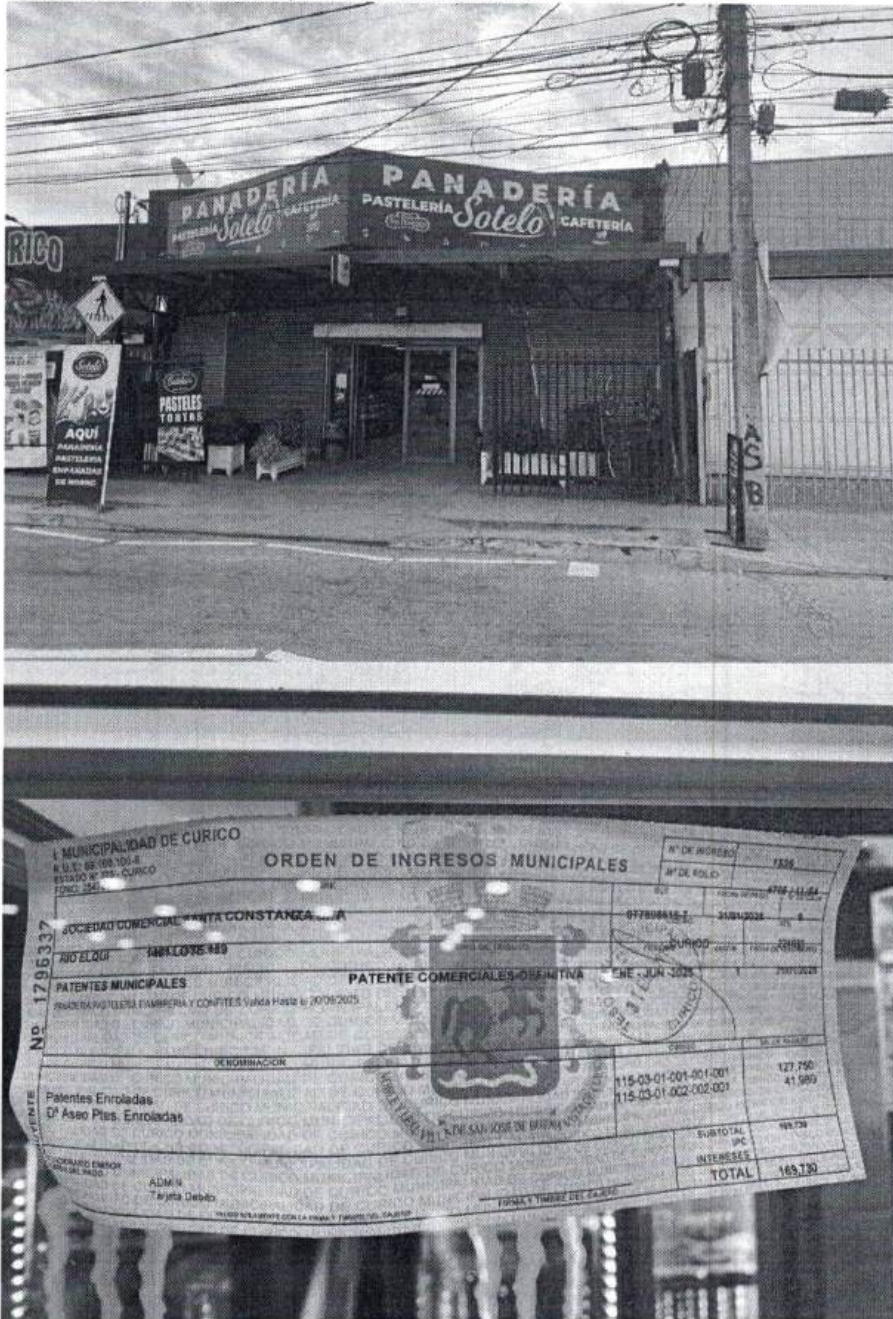

8. Panadería M&M; Carmen 1395.



MUNICIPALIDAD DE CURICÓ		ORDEN DE INGRESOS MUNICIPALES		N° de Orden	
CALLE DEL ESTADO N° 279 - CURICÓ		MAYO 2011		000000	
MUNICIPALIDAD DE CURICÓ		ORDEN DE INGRESOS MUNICIPALES		N° de Orden	
CALLE DEL ESTADO N° 279 - CURICÓ		MAYO 2011		000000	
MUNICIPALIDAD DE CURICÓ		ORDEN DE INGRESOS MUNICIPALES		N° de Orden	
CALLE DEL ESTADO N° 279 - CURICÓ		MAYO 2011		000000	

INFORME
FISCALIZACIÓN AL COMERCIO LEÑERO
COMUNA DE CURICÓ

DÍA	HORA
09 DE ABRIL DE 2025	09:30 - 13:30 HORAS

PARTICIPANTES

N°	NOMBRE	CARGO	ORGANISMO/DEPARTAMENTO
1	OSCAR ROJAS GONZÁLEZ	FISCALIZADOR	CORPORACIÓN NACIONAL FORESTAL
2	JUSTO REBOLLEDO MOLINA	FISCALIZADOR	CORPORACIÓN NACIONAL FORESTAL
3	MARCOS RIVAS JARA	INSPECTOR	DIGAM
4	LUIS FLORES GONZÁLEZ	PROFESIONAL	DIGAM

En fiscalización realizada al comercio de la leña en conjunto con los Organismos y Departamentos mencionados en la tabla anterior, la ruta comprendió los sectores de Zapallar, Los Niches, La Obra, Curicó Centro y Tutuquen de la comuna de Curicó, fiscalizando un universo de 3 comerciantes leñeros, descripción que se detalla en la tabla que se presenta a continuación:

N°	NOMBRE	DIRECCIÓN	OBSERVACIONES																				
1	Panadería Enry	La Obra sitio 25, Los Niches, Sector La Obra	<p>Procede a la utilización de leña en el proceso productivo (Pan) Al momento de la fiscalización cuenta con patente municipal al día. Se procede a realizar toma de Contenido de Humedad de leña de Eucaliptus. Las mediciones de humedad realizadas son las siguientes:</p> <table border="1"> <thead> <tr> <th>1</th> <th>2</th> <th>3</th> <th>4</th> <th>5</th> </tr> </thead> <tbody> <tr> <td align="center">12%</td> <td align="center">13%</td> <td align="center">12%</td> <td align="center">14%</td> <td align="center">15%</td> </tr> <tr> <th>6</th> <th>7</th> <th>8</th> <th>9</th> <th>10</th> </tr> <tr> <td align="center">11%</td> <td align="center">11%</td> <td align="center">12%</td> <td align="center">13%</td> <td align="center">13%</td> </tr> </tbody> </table> <p>Cumple límite permitido; menor o igual al 25% de contenido de humedad.</p>	1	2	3	4	5	12%	13%	12%	14%	15%	6	7	8	9	10	11%	11%	12%	13%	13%
1	2	3	4	5																			
12%	13%	12%	14%	15%																			
6	7	8	9	10																			
11%	11%	12%	13%	13%																			
2	Juan Andrés Caro Badilla	Camino a Los Niches Km 1 Santa Adela Chica,	<p>Procede a la venta de leña sin permiso municipal al día. Se deja notificación para pago de patente morosa desde el 25/01/2025. Se procede a realizar toma de Contenido de Humedad de leña de Aromo. Las mediciones de humedad realizadas son las siguientes:</p> <table border="1"> <thead> <tr> <th>1</th> <th>2</th> <th>3</th> <th>4</th> <th>5</th> </tr> </thead> <tbody> <tr> <td align="center">16%</td> <td align="center">18%</td> <td align="center">16%</td> <td align="center">16%</td> <td align="center">17%</td> </tr> <tr> <th>6</th> <th>7</th> <th>8</th> <th>9</th> <th>10</th> </tr> <tr> <td align="center">16%</td> <td align="center">18%</td> <td align="center">15%</td> <td align="center">15%</td> <td align="center">17%</td> </tr> </tbody> </table> <p>Cumple límite permitido; menor o igual al 25% de contenido de humedad.</p>	1	2	3	4	5	16%	18%	16%	16%	17%	6	7	8	9	10	16%	18%	15%	15%	17%
1	2	3	4	5																			
16%	18%	16%	16%	17%																			
6	7	8	9	10																			
16%	18%	15%	15%	17%																			

			<p>Se procede a realizar toma de Contenido de Humedad de leña de Eucaliptus. Las mediciones de humedad realizadas son las siguientes:</p> <table border="1"> <tr> <td>1</td> <td>2</td> <td>3</td> <td>4</td> <td>5</td> </tr> <tr> <td>16%</td> <td>18%</td> <td>17%</td> <td>16%</td> <td>21%</td> </tr> <tr> <td>6</td> <td>7</td> <td>8</td> <td>9</td> <td>10</td> </tr> <tr> <td>15%</td> <td>19%</td> <td>14%</td> <td>19%</td> <td>17%</td> </tr> </table> <p>Cumple límite permitido; menor o igual al 25% de contenido de humedad.</p>	1	2	3	4	5	16%	18%	17%	16%	21%	6	7	8	9	10	15%	19%	14%	19%	17%
1	2	3	4	5																			
16%	18%	17%	16%	21%																			
6	7	8	9	10																			
15%	19%	14%	19%	17%																			
3	José Luis Canales Pardo	Calle 1 N° 1965, Villa Don Sebastián, Molina, Camioneta JAC PPUU KKCD-87	<p>Procede a la venta de leña sin la documentación respectiva con documentación al día. Se deja citado al 2° JPL por no cumplir con el contenida de humedad máximo permitidos aplicando el decreto Exento 1902/2012 Las mediciones de humedad realizadas son las siguientes:</p> <table border="1"> <tr> <td>1</td> <td>2</td> <td>3</td> <td>4</td> <td>5</td> </tr> <tr> <td>15%</td> <td>26%</td> <td>28%</td> <td>34%</td> <td>16%</td> </tr> <tr> <td>6</td> <td>7</td> <td>8</td> <td>9</td> <td>10</td> </tr> <tr> <td>50%</td> <td>22%</td> <td>57%</td> <td>21%</td> <td>23%</td> </tr> </table> <p>De la muestra tomada 5 astillas no cumplen con el contenida de humedad permitido que es menor o igual al 25%.</p>	1	2	3	4	5	15%	26%	28%	34%	16%	6	7	8	9	10	50%	22%	57%	21%	23%
1	2	3	4	5																			
15%	26%	28%	34%	16%																			
6	7	8	9	10																			
50%	22%	57%	21%	23%																			



Luis Flores González
Profesional
Dirección Gestión Ambiental y Territorio



Carolina Marín Navarro
Directora
Dirección Gestión Ambiental y Territorio

EVIDENCIA

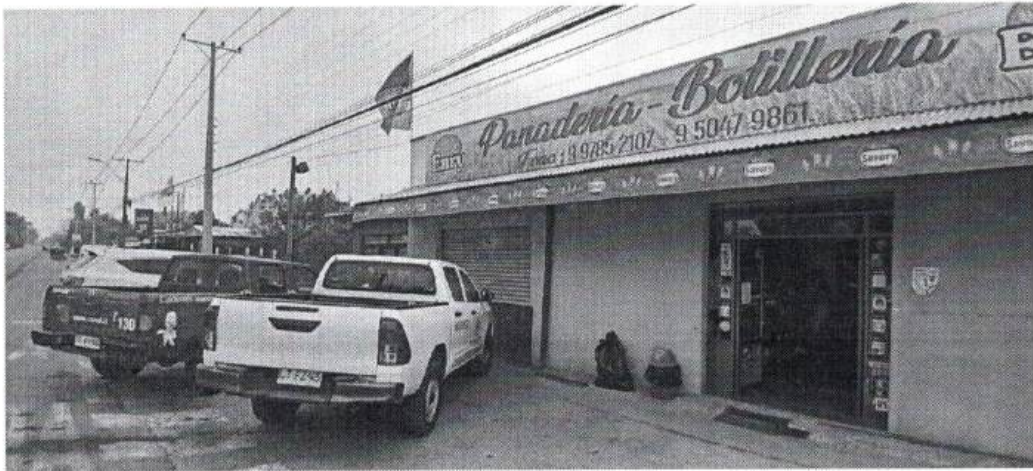
1. Panadería Enry – Guillermo Ortiz – La Obra sitio 25, Los Niches, Sector San Alberto La Obra.



ORDEN DE INGRESOS MUNICIPALES

1. MUNICIPALIDAD DE CURICÓ
R.U.T. - 09.100.100-8
ESTADO N° 279 - CURICÓ
FONO: 2347500

N° DE INGRESO: 1348
N° DE FOLIO: 6598 / 14.00

FORMA DE PAGO: 27/01/2025
VALOR: 9

IDENTIFICACION: 010682248-4
DOMICILIO: CURICÓ
PERIODO: ENE - JUN - 2025
CANTIDAD: 317012025

SUBYENTE NO 1793237
ORTIZ VIVANCO GUILLERMO ANTONIO
DE LA OBRA LOS NICHES 25 LA OBRA
PATENTES MUNICIPALES
PANADERIA (M.E.) Valde Naves #1 30082281

PATENTE MEF (MicroEmpre DEFINITIVA)

DE IDENTIFICACION: 115-03-01-001-001-001
115-03-01-002-002-001
214-07-00-000-000-000

VALOR PASADOS: 6.688
41.980
2

SUBTOTAL: 48.675
INTERESES: 0
TOTAL: 48.670

FUNCIÓNARIO ENCARGADO DEL PAGO: ACPM Efectivo
FIRMA Y TIMBRE DEL CASERO



**2. Juan Andrés Caro Badilla – Juan Caro Badilla – Camino a Los Niches Km.
1 Santa Adela Chica, Sector Camino a Los Niches.**



I. MUNICIPALIDAD DE CURICÓ		ORDEN DE INGRESOS MUNICIPALES	
R.U. 1.196.100.1504 ESTADO Nº 775 - CURICÓ FONO: 2847999		Nº DE INGRESO	13.251
SIGNATARIO		Nº DE FOLIO	
JOAN ANDRES GARGA BALLEA		REGISTRO	4849-14100001
CALLE		VALOR	3310/2024
CAMINO LOS NICHES KM. 1, SANTA ADELA CHICA		TIPO DE INGRESO	B
COBRANZAS Y PERMISOS		25/01/2025	
LEER PERMISO PARA LA VENTA DE LEÑA AL INTERIOR DE LOS BOSQUES EN DOMINIO PÚBLICO Y EN LA CALA, PERMISO MENSUAL TRIMESTRAL HASTA EL MES DE ENERO			
CONTINUYENTE Nº 1720		CÓDIGO	
Permisos Estacionados		115-03-01-003-002-001	
Justa De Sencillo		214-07-00-000-000-000	
AUTORIZADO FISCAL		SUBTOTAL	
CARLOS		33.280	
Escriba		INGRESOS	
FIRMA Y TIMBRE DEL COLECCIONADO		TOTAL	
		33.280	

I. MUNICIPALIDAD DE CURICÓ
Dirección de Gestión Ambiental y Territorial

Hora: 11:36

Nº 000619

NOTIFICACION

Curicó, 09 de Abril de 2025

Sr. (a) Juan Andrés Garga Ballea

domiciliado en Camino Los Niches km. 1, Sta. A. Chica

La Oficina de Dirección de Gestión Medio Ambiental y Territorial de la Ilustre Municipalidad de Curicó, Notifica a Ud.

a Ud. para que se sirva comparecer el día _____ de _____

a las _____ horas, en el Depto. de _____

con el objeto de Repedir que a la brevedad a la parte le comparezca por este lo de conformidad con art. 30 Ley 3.063

Su falta de comparecer será causal para hacer la denuncia al Juzgado de Policía Local de Curicó.

SALUDA ATENTAMENTE A UD.

Marcelo Soto J.
Inspector Municipal
FISCALIZADOR

OFICINA DE DIRECCIÓN DE GESTIÓN MEDIO AMBIENTAL Y TERRITORIAL
FISCALIZACIÓN

3. José Luis Canales Pardo – Vehículo marca JAC, PPU KKCD-87 – Manso de Velasco esquina Argomedo, Petrobras, Curicó Centro.



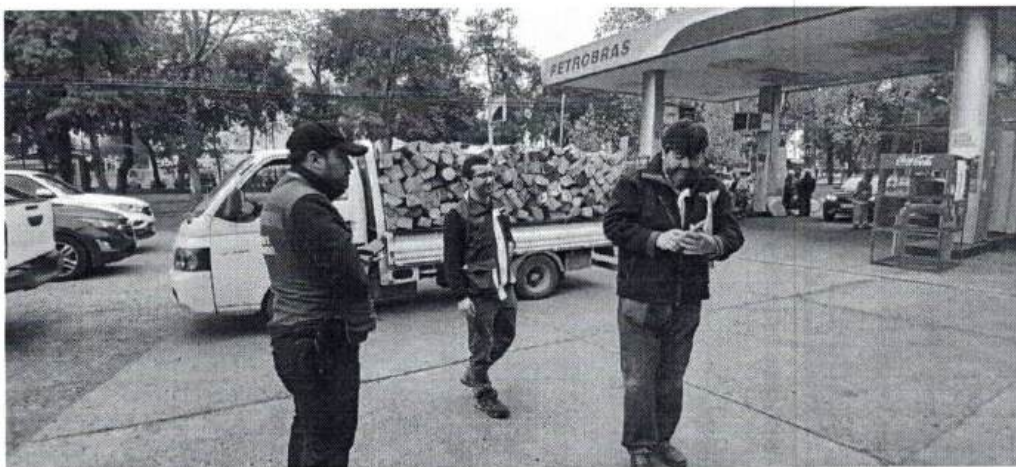



CURICÓ
MUNICIPALIDAD

Municipalidad de Curicó

DIRECCIÓN DE GESTIÓN AMBIENTAL Y TERRITORIO

Multa N° 2
Miércoles 09 de Abril del 2025
HORA: 12:24:36

INFRACCIÓN PERSONALMENTE SIN PATENTE

INFRACTOR

Rut
10468990-6

NOMBRE
Jose Iula

Canales pardo

PROFESIÓN
X

NACIONALIDAD
Chile

DIRECCIÓN
Villa don sebastian, calle 1 # 1965, molina

DATOS CITACIÓN

SEGUNDO JUZGADO DE POLICÍA LOCAL
MEMBRILLAR 431

FECHA CITACIÓN
Viernes 18 de Abril 2025

HORA
09:15 AM.

DATOS INFRACCIÓN

DESCRIPCIÓN
Comercialización de leña con un porcentaje mayor al 25% de humedad

LEY
1902/2012

FECHA INFRACCIÓN
09 de Abril del 2025

D: M. Rivas



INFORME
FISCALIZACIÓN AL COMERCIO LEÑERO
COMUNA DE CURICÓ

DÍA	HORA
23 DE ABRIL DE 2025	15:30 - 19:30 HORAS

PARTICIPANTES

N°	NOMBRE	CARGO	ORGANISMO/DEPARTAMENTO
1	Carlos Contreras Orellana	Sargento 1°	Carabineros de Chile
2	Marcos Rivas	Fiscalizador	Digam
3	René Ramírez	Auxiliar	SII
4	María F. Campos	Fiscalizadora	SII
5	Nayaret Gutiérrez C	Fiscalizadora	Conaf
6	Luis Flores González	Profesional	Digam

En fiscalización realizada al comercio de la leña en conjunto con los Organismos y Departamentos mencionados en la tabla anterior, la ruta comprendió los sectores de El Maitén, La Obra, Curicó Centro, Villa Apumanque, Villa Galilea, de la comuna de Curicó, fiscalizando un universo de 2 camiones, 3 centros de acopio de leña y 2 panaderías, descripción que se detalla en la tabla que se presenta a continuación:

N°	NOMBRE	DIRECCIÓN	OBSERVACIONES																				
1	José Luis Correa Aguilar – José Correa Aguilar.	Parcela 23 Sitio 13, Santa Cristina, Sector El Maitén.	Al momento de la fiscalización no cuenta con patente municipal al día. No autoriza el ingreso a la propiedad para realizar la medición del contenido de humedad de las astillas, a pesar de que si tiene un acopio. Propietario indica que no se dedica a la venta de leña.																				
2	Waldo Williams Urzua Núñez – PPU JVWL - 97	Parcela La Obra S/N Lote 4, Sector La Obra.	Al momento de la fiscalización indica que no realiza venta de leña, solo es para autoconsumo. Se procede a realizar toma de Contenido de Humedad de leña de Eucaliptus. Las mediciones de humedad realizadas son las siguientes: <table border="1"><thead><tr><th>1</th><th>2</th><th>3</th><th>4</th><th>5</th></tr></thead><tbody><tr><td>14%</td><td>12%</td><td>13%</td><td>13%</td><td>11%</td></tr><tr><th>6</th><th>7</th><th>8</th><th>9</th><th>10</th></tr><tr><td>13%</td><td>13%</td><td>14%</td><td>14%</td><td>15%</td></tr></tbody></table> De la muestra tomada todas las astillas cumplen con el contenido de humedad permitido que es menor o igual 25%.	1	2	3	4	5	14%	12%	13%	13%	11%	6	7	8	9	10	13%	13%	14%	14%	15%
1	2	3	4	5																			
14%	12%	13%	13%	11%																			
6	7	8	9	10																			
13%	13%	14%	14%	15%																			

3	Pedro Araya Araya – Pedro Araya Araya	Avenida Manso de Velasco N° , Sector Villa Apumanque.	<p>Al momento de la fiscalización cuenta con patente municipal al día. Se procede a realizar toma de Contenido de Humedad de leña de roble. Las mediciones de humedad realizadas son las siguientes:</p> <table border="1" data-bbox="841 465 1341 618"> <tr> <td>1</td> <td>2</td> <td>3</td> <td>4</td> <td>5</td> </tr> <tr> <td>16%</td> <td>12%</td> <td>14%</td> <td>15%</td> <td>13%</td> </tr> <tr> <td>6</td> <td>7</td> <td>8</td> <td>9</td> <td>10</td> </tr> <tr> <td>112%</td> <td>16%</td> <td>15%</td> <td>13%</td> <td>15%</td> </tr> </table> <p>De la muestra tomada todas las astillas cumplen con el contenido de humedad permitido que es menor o igual 25%.</p>	1	2	3	4	5	16%	12%	14%	15%	13%	6	7	8	9	10	112%	16%	15%	13%	15%
1	2	3	4	5																			
16%	12%	14%	15%	13%																			
6	7	8	9	10																			
112%	16%	15%	13%	15%																			
4	Carnes Apumanque – José Leandro Ramos Contreras	Avenida Manso de Velasco N° 1395, Sector Villa Apumanque	<p>Al momento de la fiscalización cuenta con patente municipal al día. Se procede a realizar toma de Contenido de Humedad de leña de Eucaliptus. Las mediciones de humedad realizadas son las siguientes:</p> <table border="1" data-bbox="841 1018 1341 1171"> <tr> <td>1</td> <td>2</td> <td>3</td> <td>4</td> <td>5</td> </tr> <tr> <td>12%</td> <td>14%</td> <td>14%</td> <td>13%</td> <td>13%</td> </tr> <tr> <td>6</td> <td>7</td> <td>8</td> <td>9</td> <td>10</td> </tr> <tr> <td>13%</td> <td>14%</td> <td>13%</td> <td>12%</td> <td>17%</td> </tr> </table> <p>De la muestra tomada todas las astillas cumplen con el contenido de humedad permitido que es menor o igual 25%.</p>	1	2	3	4	5	12%	14%	14%	13%	13%	6	7	8	9	10	13%	14%	13%	12%	17%
1	2	3	4	5																			
12%	14%	14%	13%	13%																			
6	7	8	9	10																			
13%	14%	13%	12%	17%																			
5	Manuel Octavio Muñoz Arena – Valeria Alejandra Muñoz Brito.	Pasaje Doña Isidora N° 1665, Sector Villa Galilea.	<p>Al momento de la fiscalización cuenta con patente municipal al día. No utiliza leña en el proceso productivo (Pan). El combustible que utiliza para realizar la cocción es Diesel.</p>																				
6	El Gustillo – Olga Guerrero Diaz.	Manuel Rodríguez N° 320 – Sector Curicó Centro	<p>Al momento de la fiscalización cuenta con patente municipal al día Se le informa que, por el PDA, se realizar fiscalizaciones a la leña. Al encontrarse solo en el local nos indica que no lo puede dejar solo, para acompañarnos a donde almacena la leña que utiliza en el proceso productivo (Pan). Se informa que se volverá a visitar para realizar la medición del contenido de humedad de las astillas</p>																				

7	Sodimac – Luis Flores Galaz	Avenida Carlos Condell N° 1195, Sector Sol de Septiembre	<p>Al momento de la fiscalización cuenta no cuenta con patente para la venta de leña Se deja notificación para que regularice situación con la patente Se procede a realizar toma de Contenido de Humedad de leña de Eucaliptus. Las mediciones de humedad realizadas son las siguientes:</p> <table border="1" data-bbox="889 545 1393 696"> <tr> <td>1</td> <td>2</td> <td>3</td> <td>4</td> <td>5</td> </tr> <tr> <td>18%</td> <td>19%</td> <td>16%</td> <td>17%</td> <td>22%</td> </tr> <tr> <td>6</td> <td>7</td> <td>8</td> <td>9</td> <td>10</td> </tr> <tr> <td>17%</td> <td>16%</td> <td>20%</td> <td>34%</td> <td>17%</td> </tr> </table> <p>De la muestra tomada solo una de las astillas no cumple con el contenido de humedad permitido que es menor o igual 25%.</p>	1	2	3	4	5	18%	19%	16%	17%	22%	6	7	8	9	10	17%	16%	20%	34%	17%
1	2	3	4	5																			
18%	19%	16%	17%	22%																			
6	7	8	9	10																			
17%	16%	20%	34%	17%																			



Luis Flores González
Profesional
Dirección Gestión Ambiental y Territorio



Carolina Marín Navarro
Directora
Dirección Gestión Ambiental y Territorio

EVIDENCIA

1. José Luis Correa Aguilar – José Luis Correa Aguilar – Parcela 23 sitio 13, Santa Cristina, Sector El Maitén.



2. **Waldo Williams Urzua Núñez – PPU JVWL - 97 – Parcela La Obra S/N, Sector La Obra.**



3. Padre Araya Araya – Pedro Araya Araya – Avenida Manso de Velasco N° 1546, Sector Villa Apumanque.



MUNICIPALIDAD DE CURICÓ		Nº DE INGRESO: 597	
R.U.T.: 69.100.100-6		Nº DE FOLIO: 625711-02	
ESTADO Nº 279 - CURICÓ		7/16/2025	
FONO: 2547500		7/16/2025	
ORDEN DE INGRESOS MUNICIPALES		7/16/2025	
ARAYA ARAYA PEDRO VICENTE		CURICÓ	
AVDA. MANSO DE VELASCO 1548		ENTRADA: 2025	
PATENTES MUNICIPALES		TOTAL: 2025	
DENOMINACIÓN		VALOR: 21.651	
MATERIAL		VALOR: 41.000	
SUBTOTAL I.P.C.		20	
INTERESES		75.700	
TOTAL		142.351	

4. Carnes Apumanque – José Leandro Ramos Contreras – Avenida Manso de Velasco Nº 1395, Sector Villa Apumanque.

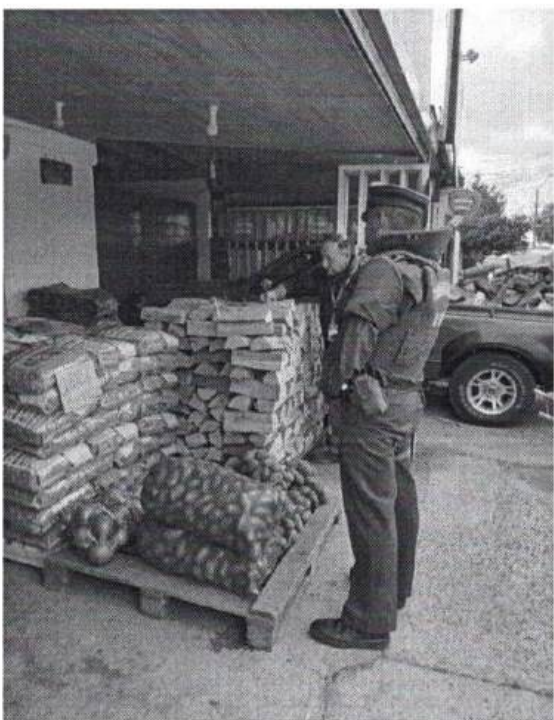

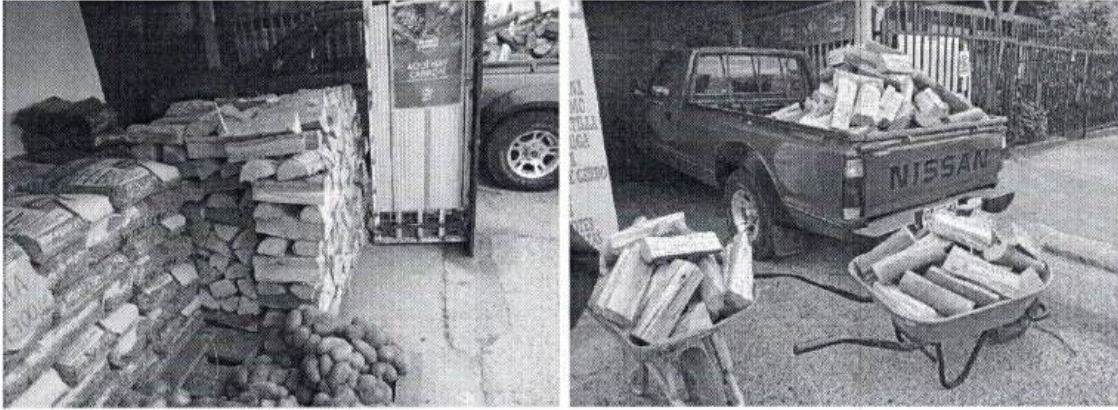

I. MUNICIPALIDAD DE CURICÓ R.U.T.: 69.100.108.8 ESTADO N° 279 - CURICÓ FOND: 2547500		ORDEN DE INGRESOS MUNICIPALES		N° DE INGRESO 2000
CONTRIBUYENTE N° 1797378	NOMBRE RAMOS CONTRERAS JOSE LEANDRO	DOMICILIO AVDA. MANSO DE VELASCO, 1300	ROF. 008773065	FECHA DE PAGO 04/02/2025
	TIPO DE RESULTO PATENTE COMERCIALES-DEFINITIVA, JUN -2025		PERIODO 01/01/2025	FECHA DE VENCIMIENTO 31/01/2025
	DE DENOMINACION		CODIGO	VALOR PAGANDO
	Patentes Enroladas Dº Aseo Ptes. Enroladas		115-03-01-001-001-001 115-03-01-002-002-001	28,469 41,960
FUNCIONARIO EMISOR DATOS DEL PAGO ADMIN Efectivo - Tarjeta Débito		FIRMA Y TIMBRE DEL CAJERO		SUBTOTAL IPC INTERESES TOTAL 74,506

5. Manuel Octavio Muñoz Arena – Valeria Alejandra Muñoz Brito – Pasaje Doña Isidora N° 1665, Sector Villa Galilea.

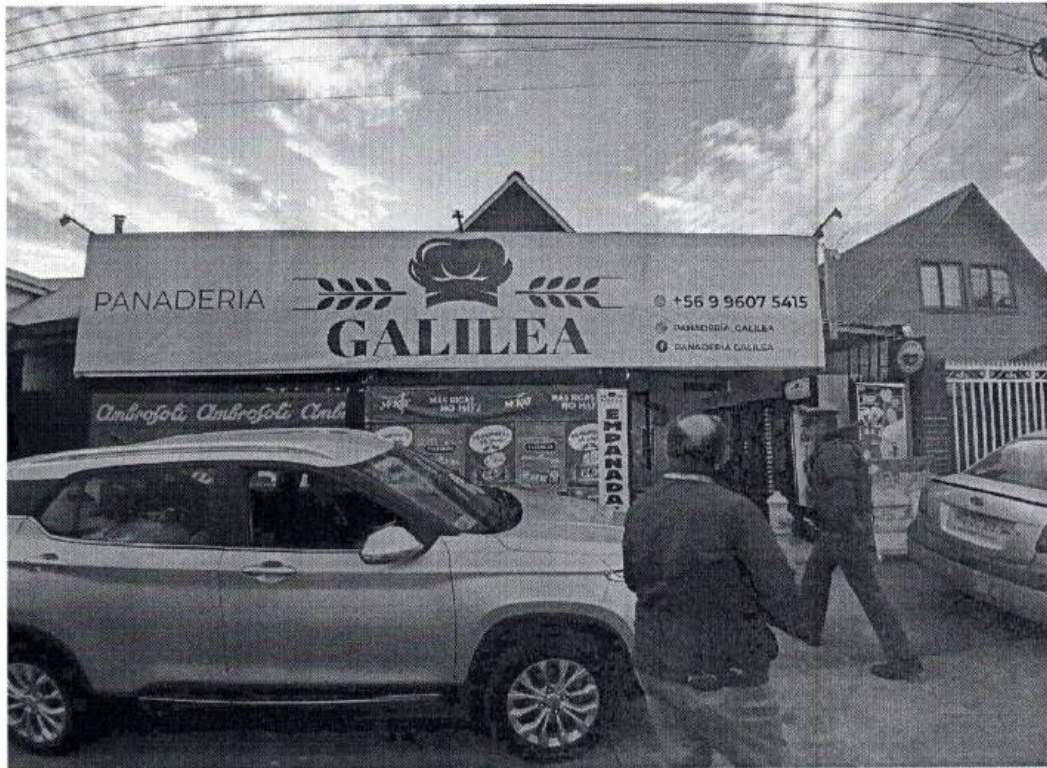

1. MUNICIPALIDAD DE CURICÓ		ORDEN DE INGRESOS MUNICIPALES		N° DE INGRESOS	3304
P.O. 10.100.000		P.O. 10.100.000		N° DE INGRESOS	3304
MUNICIPIOS MANIFIESTADOS	ESTABLECIMIENTO	ESTABLECIMIENTO	ESTABLECIMIENTO		
PALAS SOMA SORDA S.A.S	COMUNICACION	COMUNICACION	COMUNICACION		
OPORTUNIDADES MUNICIPALES	PATENTE DE INGRESOS DEFINITIVA	PATENTE DE INGRESOS DEFINITIVA	PATENTE DE INGRESOS DEFINITIVA		
Tránsito A.2.7 - zona rural y urbana	1103-01-001-001-001	1103-01-001-001-001	1103-01-001-001-001		
Patentes Entradas	11.140	11.140	11.140		
CONTINGENTES	1432	1432	1432		
TOTAL	12.572	12.572	12.572		

2. MUNICIPALIDAD DE CURICÓ		ORDEN DE INGRESOS MUNICIPALES		N° DE INGRESOS	3304
P.O. 10.100.000		P.O. 10.100.000		N° DE INGRESOS	3304
MUNICIPIOS MANIFIESTADOS	ESTABLECIMIENTO	ESTABLECIMIENTO	ESTABLECIMIENTO		
PALAS SOMA SORDA S.A.S	COMUNICACION	COMUNICACION	COMUNICACION		
OPORTUNIDADES MUNICIPALES	PATENTE DE INGRESOS DEFINITIVA	PATENTE DE INGRESOS DEFINITIVA	PATENTE DE INGRESOS DEFINITIVA		
Tránsito A.2.7 - zona rural y urbana	1103-01-001-001-001	1103-01-001-001-001	1103-01-001-001-001		
Patentes Entradas	11.140	11.140	11.140		
CONTINGENTES	1432	1432	1432		
TOTAL	12.572	12.572	12.572		

3. MUNICIPALIDAD DE CURICÓ		ORDEN DE INGRESOS MUNICIPALES		N° DE INGRESOS	3304
P.O. 10.100.000		P.O. 10.100.000		N° DE INGRESOS	3304
MUNICIPIOS MANIFIESTADOS	ESTABLECIMIENTO	ESTABLECIMIENTO	ESTABLECIMIENTO		
PALAS SOMA SORDA S.A.S	COMUNICACION	COMUNICACION	COMUNICACION		
OPORTUNIDADES MUNICIPALES	PATENTE DE INGRESOS DEFINITIVA	PATENTE DE INGRESOS DEFINITIVA	PATENTE DE INGRESOS DEFINITIVA		
Tránsito A.2.7 - zona rural y urbana	1103-01-001-001-001	1103-01-001-001-001	1103-01-001-001-001		
Patentes Entradas	11.140	11.140	11.140		
CONTINGENTES	1432	1432	1432		
TOTAL	12.572	12.572	12.572		

6. El Gustillo – Olga Guerrero Díaz – Calle Manuel Rodríguez N° 370, Sector Curicó Centro.





7. Homecenter Sodimac – Luis Flores Galaz – Avenida Carlos Condell N° 1195, Sector Sol de Septiembre.





Patentes Comerciales Curicó				
Folio: 872				
Rol 362552		Nombre COMMAC S.A.		Rol 00673246-K
Dirección AV. CARLOS CONDILLI 1152				
Año 2022	Sesiones 1	Tipo Tributo COMERCIALES-DEFINITIVA	Fecha de Emisión 01/01/2022	Fecha Vencimiento 30/06/2023
Periodo 1 Sesión 2022		Código SII 82991	Clasificación Abochotada Sin Abochotada	
Observación MATERIALES CONSERVACION VENTA HASTA EL 30/06/2022 PROPAGANDA LUMINOSA SECTOR 7.15. Rol: 362552 (43889045) CONT/3681 Fecha: 25/10/2022 10:48:10				
Concepto		Cuenta Contable	Monto	
Plus Comercial		115-03-01-001-891-001	2.221.500	
Propaganda		115-03-01-003-893-001	484.574	
Aviso		115-03-01-003-893-001	81.900	
TOTAL			2.774.074	
<p>Para el otorgamiento de un título de concesión para el período a partir del día 01 de Julio, con la Dicha y Cuentas del Dicho SII, debe ser cumplidos los siguientes requisitos:</p> <ol style="list-style-type: none"> 1. Aportar Carta de Propiedad de la Patente. 2. Aportar Traducción certificada. 3. Entregar a la municipalidad la patente en "termino del día". 4. La Patente, siempre debe ser cargada en "Lugar visible", todo para el trámite. 				
<p>IPC MULTA INTERESES TOTAL GENERAL</p> <p>0 0 0 2.774.074</p>		  		
<p>Esta información se genera desde el sistema de información por SII Account Ltd. Consulte en: www.sii.cl - Cédula de verificación: P373261 - 03481600253301</p>				

**INFORME
FISCALIZACIÓN AL COMERCIO LEÑERO
COMUNA DE CURICÓ**

DÍA	HORA
14 DE MAYO DE 2025	09:30 - 13:30 HORAS

PARTICIPANTES

N°	NOMBRE	CARGO	ORGANISMO/DEPARTAMENTO
1	JUSTO REBOLLEDO MOLINA	FISCALIZADOR	CORPORACIÓN NACIONAL FORESTAL
2	MANUEL SANIBAÑEZ ORTIZ	JEFE PROVINCIAL CCÓ	CORPORACIÓN NACIONAL FORESTAL
3	MAXIMILIANO ROJAS	FISCALIZADOR	SUPERINTENDENCIA DEL MEDIO AMBIENTE
4	FERNANDO GARCIA CASTRO	ADMINISTRATIVO	SERV. IMPUESTOS INTERNOS
5	PATRICIO MELLADO MUÑOZ	ADMINISTRATIVO	SERV. IMPUESTOS INTERNOS
6	MANUEL DURAN CASTRO	AUXILIAR	SERV. IMPUESTOS INTERNOS
7	MARÍA ELENA MILLAR	PERIODISTA	DIGAM
8	MARCOS RIVAS JARA	FISCALIZADOR	DIGAM
9	LUIS FLORES GONZÁLEZ	PROFESIONAL	DIGAM

En fiscalización realizada al comercio de la leña en conjunto con los Organismos y Departamentos mencionados en la tabla anterior, la ruta comprendió los sectores de Sarmiento, Isla de Marchant y Curicó, fiscalizando un universo de 5 comerciantes leñeros, descripción que se detalla en la tabla que se presenta a continuación:

N°	NOMBRE	DIRECCIÓN	OBSERVACIONES																																								
1	Guillermo González	José Miguel Carrera, Sitio 30, Sector Sarmiento.	<p>Procede a la venta de leña con permiso municipal al día. Se procede a realizar toma de Contenido de Humedad de leña de Álamo. Las mediciones de humedad realizadas son las siguientes:</p> <table border="1"> <tbody> <tr> <td align="center">1</td> <td align="center">2</td> <td align="center">3</td> <td align="center">4</td> <td align="center">5</td> </tr> <tr> <td align="center">23.1%</td> <td align="center">36.0%</td> <td align="center">17.6%</td> <td align="center">16.3%</td> <td align="center">18.1%</td> </tr> <tr> <td align="center">6</td> <td align="center">7</td> <td align="center">8</td> <td align="center">9</td> <td align="center">10</td> </tr> <tr> <td align="center">20.2%</td> <td align="center">18.8%</td> <td align="center">19.4%</td> <td align="center">17.8%</td> <td align="center">18.4%</td> </tr> <tr> <td align="center">11</td> <td align="center">12</td> <td align="center">13</td> <td align="center">14</td> <td align="center">15</td> </tr> <tr> <td align="center">22.3%</td> <td align="center">27.5%</td> <td align="center">18.5%</td> <td align="center">12.9%</td> <td align="center">17.1%</td> </tr> <tr> <td align="center">16</td> <td align="center">17</td> <td align="center">18</td> <td align="center">19</td> <td align="center">20</td> </tr> <tr> <td align="center">27.5%</td> <td align="center">24.1%</td> <td align="center">27.1%</td> <td align="center">20.0%</td> <td align="center">24.5%</td> </tr> </tbody> </table> <p>De la muestra tomada 4 astillas no cumplen con el límite permitido; menor o igual al 25% de contenido de humedad.</p>	1	2	3	4	5	23.1%	36.0%	17.6%	16.3%	18.1%	6	7	8	9	10	20.2%	18.8%	19.4%	17.8%	18.4%	11	12	13	14	15	22.3%	27.5%	18.5%	12.9%	17.1%	16	17	18	19	20	27.5%	24.1%	27.1%	20.0%	24.5%
1	2	3	4	5																																							
23.1%	36.0%	17.6%	16.3%	18.1%																																							
6	7	8	9	10																																							
20.2%	18.8%	19.4%	17.8%	18.4%																																							
11	12	13	14	15																																							
22.3%	27.5%	18.5%	12.9%	17.1%																																							
16	17	18	19	20																																							
27.5%	24.1%	27.1%	20.0%	24.5%																																							

2	Leñería Los Pinos – Emiliano Manuel Pino Mejías	Callejón Los Leyton S/N, Sector Sarmiento.	<p>Procede a la venta de leña con permiso municipal al día.</p> <p>Se procede a realizar toma de Contenido de Humedad de leña de Eucaliptus.</p> <p>Las mediciones de humedad realizadas son las siguientes:</p> <table border="1" data-bbox="787 475 1307 694"> <tr><td>1</td><td>2</td><td>3</td><td>4</td><td>5</td></tr> <tr><td>17.0%</td><td>17.3%</td><td>13.3%</td><td>14.2%</td><td>20.9%</td></tr> <tr><td>6</td><td>7</td><td>8</td><td>9</td><td>10</td></tr> <tr><td>19.0%</td><td>14.0%</td><td>18.9%</td><td>12.4%</td><td>14.1%</td></tr> <tr><td>11</td><td>12</td><td>13</td><td>14</td><td>15</td></tr> <tr><td>15.5%</td><td>20.0%</td><td>15.1%</td><td>18.6%</td><td>16.6%</td></tr> </table> <p>De la muestra tomada todas las astillas cumplen con el límite permitido; menor o igual al 25% de contenido de humedad.</p> <p>Se procede a realizar toma de Contenido de Humedad de leña de Frutal.</p> <p>Las mediciones de humedad realizadas son las siguientes:</p> <table border="1" data-bbox="787 986 1307 1205"> <tr><td>1</td><td>2</td><td>3</td><td>4</td><td>5</td></tr> <tr><td>15.3%</td><td>15.2%</td><td>21.1%</td><td>14.9%</td><td>16.7%</td></tr> <tr><td>6</td><td>7</td><td>8</td><td>9</td><td>10</td></tr> <tr><td>14.1%</td><td>15.1%</td><td>17.2%</td><td>16.2%</td><td>14.1%</td></tr> <tr><td>11</td><td>12</td><td>13</td><td>14</td><td>15</td></tr> <tr><td>14.3%</td><td>16.6%</td><td>15.2%</td><td>16.5%</td><td>14.4%</td></tr> </table> <p>De la muestra tomada todas las astillas cumplen con el límite permitido; menor o igual al 25% de contenido de humedad.</p>	1	2	3	4	5	17.0%	17.3%	13.3%	14.2%	20.9%	6	7	8	9	10	19.0%	14.0%	18.9%	12.4%	14.1%	11	12	13	14	15	15.5%	20.0%	15.1%	18.6%	16.6%	1	2	3	4	5	15.3%	15.2%	21.1%	14.9%	16.7%	6	7	8	9	10	14.1%	15.1%	17.2%	16.2%	14.1%	11	12	13	14	15	14.3%	16.6%	15.2%	16.5%	14.4%
1	2	3	4	5																																																											
17.0%	17.3%	13.3%	14.2%	20.9%																																																											
6	7	8	9	10																																																											
19.0%	14.0%	18.9%	12.4%	14.1%																																																											
11	12	13	14	15																																																											
15.5%	20.0%	15.1%	18.6%	16.6%																																																											
1	2	3	4	5																																																											
15.3%	15.2%	21.1%	14.9%	16.7%																																																											
6	7	8	9	10																																																											
14.1%	15.1%	17.2%	16.2%	14.1%																																																											
11	12	13	14	15																																																											
14.3%	16.6%	15.2%	16.5%	14.4%																																																											
3	Los Leños SPA – Lorna Salas	Isla de Marchant S/N Km 4,1, Sector Isla de Marchant	<p>Procede a la venta de leña con permiso municipal al día.</p> <p>Se procede a realizar toma de Contenido de Humedad de leña de Eucaliptus.</p> <p>Las mediciones de humedad realizadas son las siguientes:</p> <table border="1" data-bbox="787 1546 1307 1839"> <tr><td>1</td><td>2</td><td>3</td><td>4</td><td>5</td></tr> <tr><td>21.0%</td><td>18.8%</td><td>19.3%</td><td>24.0%</td><td>18.3%</td></tr> <tr><td>6</td><td>7</td><td>8</td><td>9</td><td>10</td></tr> <tr><td>38.0%</td><td>41.0%</td><td>16.3%</td><td>19.1%</td><td>17.9%</td></tr> <tr><td>11</td><td>12</td><td>13</td><td>14</td><td>15</td></tr> <tr><td>15.5%</td><td>35.0%</td><td>19.3%</td><td>40.5%</td><td>18.5%</td></tr> <tr><td>16</td><td>17</td><td>18</td><td>19</td><td>20</td></tr> <tr><td>32.3%</td><td>16.7%</td><td>20.9%</td><td>21.2%</td><td>24.5%</td></tr> </table> <p>De la muestra tomada 5 astillas no cumplen con el contenido de humedad permitido que es menor o igual al 25%.</p> <p>Se procede a realizar toma de Contenido de Humedad de leña de Frutal.</p>	1	2	3	4	5	21.0%	18.8%	19.3%	24.0%	18.3%	6	7	8	9	10	38.0%	41.0%	16.3%	19.1%	17.9%	11	12	13	14	15	15.5%	35.0%	19.3%	40.5%	18.5%	16	17	18	19	20	32.3%	16.7%	20.9%	21.2%	24.5%																				
1	2	3	4	5																																																											
21.0%	18.8%	19.3%	24.0%	18.3%																																																											
6	7	8	9	10																																																											
38.0%	41.0%	16.3%	19.1%	17.9%																																																											
11	12	13	14	15																																																											
15.5%	35.0%	19.3%	40.5%	18.5%																																																											
16	17	18	19	20																																																											
32.3%	16.7%	20.9%	21.2%	24.5%																																																											

			<p>Las mediciones de humedad realizadas son las siguientes:</p> <table border="1"> <tr><td>1</td><td>2</td><td>3</td><td>4</td><td>5</td></tr> <tr><td>22.1%</td><td>17.5%</td><td>21.3%</td><td>18.1%</td><td>20.0%</td></tr> <tr><td>6</td><td>7</td><td>8</td><td>9</td><td>10</td></tr> <tr><td>15.3%</td><td>16.9%</td><td>18.9%</td><td>26.3%</td><td>24.7%</td></tr> <tr><td>11</td><td>12</td><td>13</td><td>14</td><td>15</td></tr> <tr><td>16.2%</td><td>15.1%</td><td>13.5%</td><td>14.0%</td><td>12.3%</td></tr> <tr><td>16</td><td>17</td><td>18</td><td>19</td><td>20</td></tr> <tr><td>20.2%</td><td>16.4%</td><td>13.7%</td><td>12.8%</td><td>12.4%</td></tr> </table> <p>De la muestra tomada todas solo 1 de las astillas no cumple con el límite permitido; menor o igual al 25% de contenido de humedad.</p>	1	2	3	4	5	22.1%	17.5%	21.3%	18.1%	20.0%	6	7	8	9	10	15.3%	16.9%	18.9%	26.3%	24.7%	11	12	13	14	15	16.2%	15.1%	13.5%	14.0%	12.3%	16	17	18	19	20	20.2%	16.4%	13.7%	12.8%	12.4%																																								
1	2	3	4	5																																																																															
22.1%	17.5%	21.3%	18.1%	20.0%																																																																															
6	7	8	9	10																																																																															
15.3%	16.9%	18.9%	26.3%	24.7%																																																																															
11	12	13	14	15																																																																															
16.2%	15.1%	13.5%	14.0%	12.3%																																																																															
16	17	18	19	20																																																																															
20.2%	16.4%	13.7%	12.8%	12.4%																																																																															
4	Leñería Los Pinos – Juan Carlos Pino Mejías	Fundo El Sauce, Resto lote 3, Sector Isla de Marchant	<p>Procede a la venta de leña con permiso municipal al día.</p> <p>Se procede a realizar toma de Contenido de Humedad de leña de Eucaliptus.</p> <p>Las mediciones de humedad realizadas son las siguientes:</p> <table border="1"> <tr><td>1</td><td>2</td><td>3</td><td>4</td><td>5</td></tr> <tr><td>13.8%</td><td>13.5%</td><td>15.4%</td><td>13.6%</td><td>12.8%</td></tr> <tr><td>6</td><td>7</td><td>8</td><td>9</td><td>10</td></tr> <tr><td>13.7%</td><td>11.8%</td><td>11.9%</td><td>24.3%</td><td>12.4%</td></tr> <tr><td>11</td><td>12</td><td>13</td><td>14</td><td>15</td></tr> <tr><td>13.1%</td><td>15.3%</td><td>13.2%</td><td>13.1%</td><td>16.5%</td></tr> <tr><td>16</td><td>17</td><td>18</td><td>19</td><td>20</td></tr> <tr><td>12.8%</td><td>13.1%</td><td>17.6%</td><td>13.1%</td><td>20.8%</td></tr> </table> <p>De la muestra tomada todas las astillas cumplen con el límite permitido; menor o igual al 25% de contenido de humedad.</p> <p>Se procede a realizar toma de Contenido de Humedad de leña de Frutal.</p> <p>Las mediciones de humedad realizadas son las siguientes:</p> <table border="1"> <tr><td>1</td><td>2</td><td>3</td><td>4</td><td>5</td></tr> <tr><td>21.0%</td><td>24.5%</td><td>21.9%</td><td>24.9%</td><td>20.9%</td></tr> <tr><td>6</td><td>7</td><td>8</td><td>9</td><td>10</td></tr> <tr><td>23.5%</td><td>18.9%</td><td>26.0%</td><td>21.7%</td><td>24.7%</td></tr> <tr><td>11</td><td>12</td><td>13</td><td>14</td><td>15</td></tr> <tr><td>17.2%</td><td>20.3%</td><td>17.5%</td><td>22.7%</td><td>26.1%</td></tr> <tr><td>16</td><td>17</td><td>18</td><td>19</td><td>20</td></tr> <tr><td>20.8%</td><td>22.7%</td><td>17.5%</td><td>24.4%</td><td>14.9%</td></tr> </table> <p>De la muestra tomada 2 astillas no cumplen con el contenido de humedad permitido que es menor o igual al 25%.</p>	1	2	3	4	5	13.8%	13.5%	15.4%	13.6%	12.8%	6	7	8	9	10	13.7%	11.8%	11.9%	24.3%	12.4%	11	12	13	14	15	13.1%	15.3%	13.2%	13.1%	16.5%	16	17	18	19	20	12.8%	13.1%	17.6%	13.1%	20.8%	1	2	3	4	5	21.0%	24.5%	21.9%	24.9%	20.9%	6	7	8	9	10	23.5%	18.9%	26.0%	21.7%	24.7%	11	12	13	14	15	17.2%	20.3%	17.5%	22.7%	26.1%	16	17	18	19	20	20.8%	22.7%	17.5%	24.4%	14.9%
1	2	3	4	5																																																																															
13.8%	13.5%	15.4%	13.6%	12.8%																																																																															
6	7	8	9	10																																																																															
13.7%	11.8%	11.9%	24.3%	12.4%																																																																															
11	12	13	14	15																																																																															
13.1%	15.3%	13.2%	13.1%	16.5%																																																																															
16	17	18	19	20																																																																															
12.8%	13.1%	17.6%	13.1%	20.8%																																																																															
1	2	3	4	5																																																																															
21.0%	24.5%	21.9%	24.9%	20.9%																																																																															
6	7	8	9	10																																																																															
23.5%	18.9%	26.0%	21.7%	24.7%																																																																															
11	12	13	14	15																																																																															
17.2%	20.3%	17.5%	22.7%	26.1%																																																																															
16	17	18	19	20																																																																															
20.8%	22.7%	17.5%	24.4%	14.9%																																																																															
5	Leñas Ibarra – German Enrique Ibarra Cabello	Villa Eduardo Frei N° 490, Sector Santa Fe	<p>Procede a la venta de leña con permiso municipal al día.</p> <p>Se procede a realizar toma de Contenido de Humedad de leña de Eucaliptus.</p>																																																																																

			Las mediciones de humedad realizadas son las siguientes:																				
			<table border="1"><tr><td>1</td><td>2</td><td>3</td><td>4</td><td>5</td></tr><tr><td>24.23%</td><td>18.5%</td><td>21.4%</td><td>23.4%</td><td>29.8%</td></tr><tr><td>6</td><td>7</td><td>8</td><td>9</td><td>10</td></tr><tr><td>19.4%</td><td>19.8%</td><td>20.6%</td><td>23.2%</td><td>33.3%</td></tr></table>	1	2	3	4	5	24.23%	18.5%	21.4%	23.4%	29.8%	6	7	8	9	10	19.4%	19.8%	20.6%	23.2%	33.3%
1	2	3	4	5																			
24.23%	18.5%	21.4%	23.4%	29.8%																			
6	7	8	9	10																			
19.4%	19.8%	20.6%	23.2%	33.3%																			
			De la muestra tomada 2 astillas no cumplen con el límite permitido; menor o igual al 25% de contenido de humedad.																				

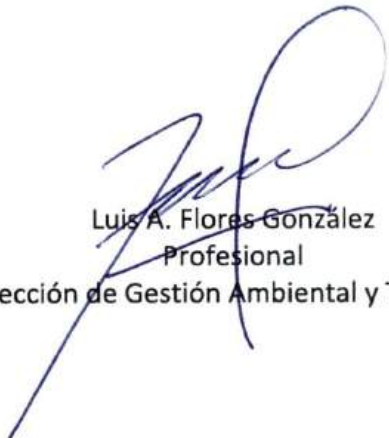

Luis A. Flores González
Profesional
Dirección de Gestión Ambiental y Territorio



Carolina Marín Navarro
Directora
Dirección de Gestión Ambiental y Territorio

EVIDENCIA

1. **Guillermo González – Guillermo González – José Miguel Carrera Sitio 30, Sector Sarmiento.**

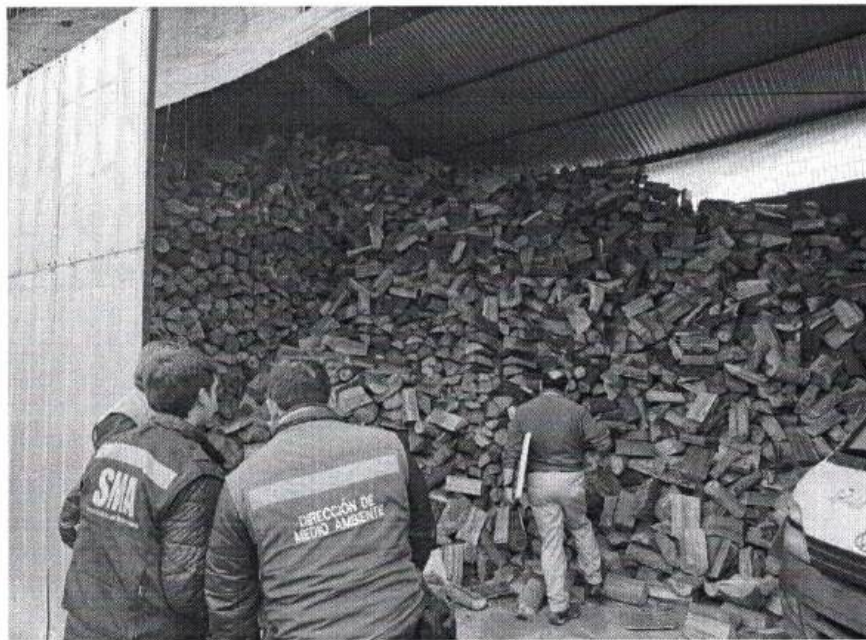
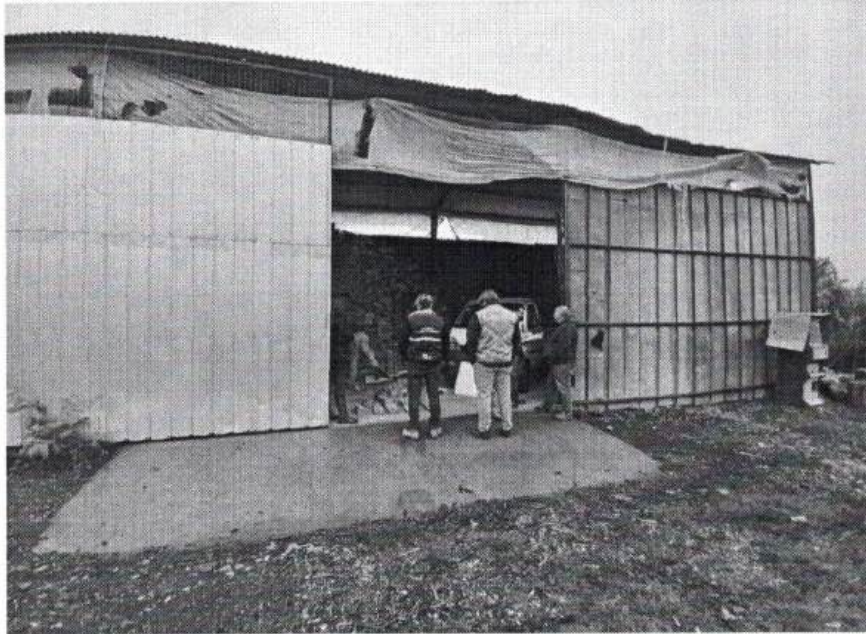



ORDEN DE INGRESOS MUNICIPALES

Nº DE INGRESO: 546
Nº DE FOLIO: 10.461

COMERCIAL GUILLERMO PATRICIO GONZALEZ RO
RUT: 076821059-6
FECHA DE PAGO: 07/01/2025
MUNICIPIO: CURICÓ
CUDTA: 1
FECHA DE VENCIMIENTO: 31/01/2025

CONTRIBUYENTE: Nº. 1783975

DENOMINACION	CODIGO	VALOR PAGADO
Patentes Enroladas	115-03-01-001-001-001	33.441
Dº Aseo Pres. Enroladas	115-03-01-002-002-001	41.980
SUBTOTAL		75.421
IPC		
INTERESES		
TOTAL		75.421

FORMA Y TIEMPO DEL CAJERO

2. Leñería Los Pinos – Emiliano Manuel Rojas Mejías – Callejón Los Leyton S/N, Sector Sarmiento.







I. MUNICIPALIDAD DE CURICÓ		ORDEN DE INGRESOS MUNICIPALES		N° DE INGRESO	140
R.U.T.: 69.100.100-6				N° DE FOLIO	6918 / 13:14
ESTADO N° 279 - CURICÓ				FECHA DE PAGO	11
FONO: 2547500				CURICÓ	701401
N° 1786902	NOMBRE		013598551-1	13/01/2025	11
	DOMICILIO		CURICÓ		
PINO MEJIAS EMILIANO MANUEL A.		CALLE JON LOS LEYTON QTA. S. JOSE SARM.			
UNIDAD EJECUTORA		PATENTE MEC (Micro Empre-DEFINITIVA		ENE-JUN-2025	
COMPRÁ LISTA DE LEÑA CARBÓN Y AFINES hasta el 30/06/2025		MUNICIPALIDAD DE CURICÓ		MUNICIPALIDAD DE CURICÓ	
DE NOMINACIÓN		CURICÓ		CURICÓ	
Patentes Enroladas		115-03-01-001-001-001		33.441	
D° Aseo Ptes. Enroladas		115-03-01-002-002-001		41.980	
SUBTOTAL				75.421	
TOTAL				75.421	

3. Los Leños SPA. – Lorna Salas – Isla de Marchant S/N, Km 4,1, Sector Isla de Marchant.





I. MUNICIPALIDAD DE CURICÓ		ORDEN DE INGRESOS MUNICIPALES	
R.U.T.: 09.109.109-8 ESTADO N° 279 - CURICÓ FONO: 2547500		N° DE INGRESO: 1292	N° DE FOLIO: 6304 / 13-53
NOMBRE: LOS LENOS SPA		RUT: 077351975-7	FECHA DE PAGO: 24/01/2025
DIRECCIÓN: ISLA DE MARCHANT S/N KM 4,1 UNIDAD GIRATORIA		CURICÓ	N° DE CASA: 7
TIPO DE TRIBUTO: PATENTES MUNICIPALES		PERIODO: ENE - JUN 2025	FECHA DE VENCIMIENTO: 31/01/2025
DESCRIPCIÓN: PROCESAMIENTO ALMACENAMIENTO Y SERVICIO DE LEÑA VENTA DE OBJETOS Y CANTOS			
DENOMINACIÓN: Patentes Enroladas D° Aseo Ptes. Enroladas Ajuste De Sencillo		CODIGOS: 115-03-01-001-001-001 115-03-01-002-002-001 214-07-00-000-000-000	VALOR PAGADO: 33.441 41.980 -1
FUNCIONARIO EMISOR DATOS DEL PAGO		ADMIN. Electivo	SUBTOTAL IPC INTERESES
VALOR DEL PAGARE EN LA FORMA Y TIEMPO DEL PAGARE		FINSA Y TIMBRE DEL CAJERO	
		TOTAL: 75.420	

**4. Leñería Los Pinos - Juan Carlos Pino Mejías - Fundo El Sauce Resto Lote 30,
Sector Isla de Marchant.**





I. MUNICIPALIDAD DE CURICÓ R.U.T. 99.100.100-7 ESTADO Nº 279 - CURICÓ FONO 2547500		ORDEN DE INGRESOS MUNICIPALES		Nº DE INGRESO 348
				Nº DE FOLIO 687
NOMBRE PINO MEJIAS JUAN CARLOS		RUT 912417162-8		FECHA DE PAGO 10/01/2025
DIRECCION FUNDO EL SAUCE-RESTO LOTE 3		MUNICIPIO CURICÓ		PERIODO DE PAGO ENE - JUN - 2025
DESCRIPCION PATENTES MUNICIPALES		TIPO DE PAGO PATENTE MEF (Microempre- DEFINITIVA		
DETALLE VENTA DE LEÑA (M3) VALOR HABER el 20/09/2020				
DENOMINACION Patentes Enroladas Dº Aseo Ptes. Enroladas		CODIGO 115-03-01-001-001-001 115-03-01-002-002-001		
FUNCIONARIO EMISOR DE LOS SELLOS ADMIN Tarjeta Debito		FIRMA Y TAMPÓN DEL CAJERO		SUBTOTAL IMP INTERESES TOTAL

**5. Leñas Ibarra – German Enrique Ibarra Cabello – Villa Eduardo Frei N° 490
- Sector Santa F.**



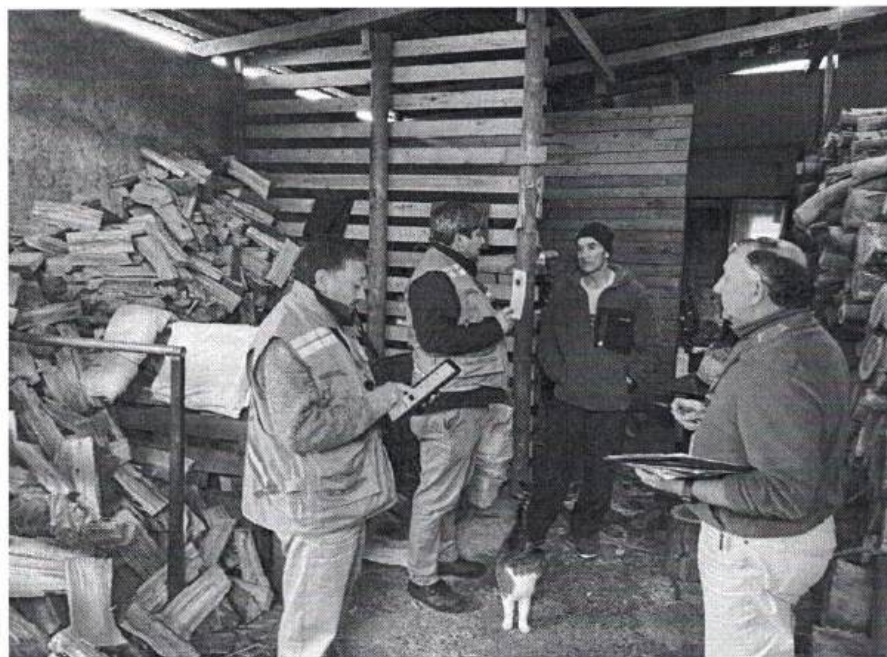
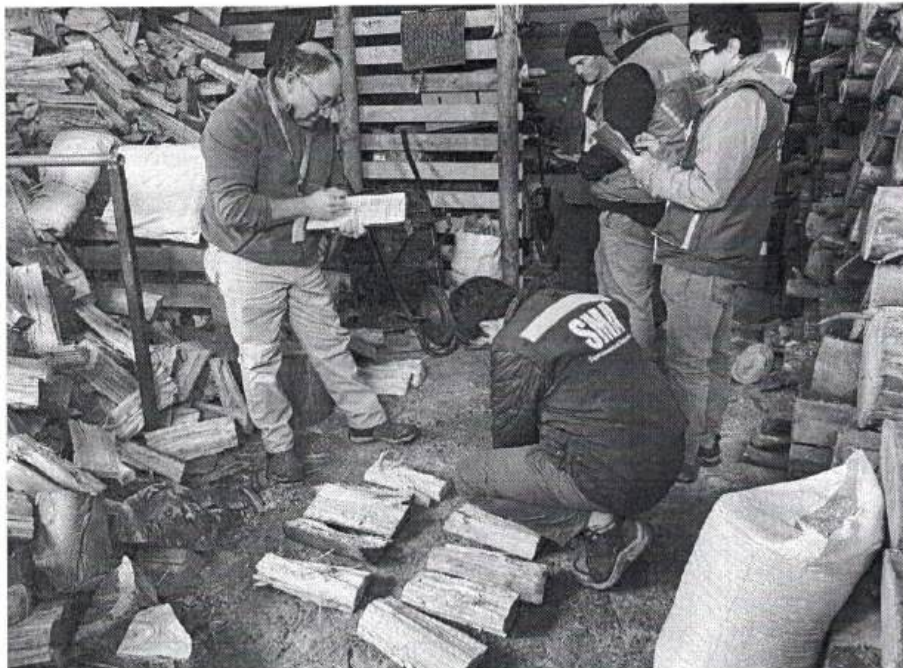

I. MUNICIPALIDAD DE CURICÓ		ORDEN DE INGRESOS MUNICIPALES		N° DE INGRESO	27
R.U.T.: 69.100.100-8 ESTADO N° 279 - CURICÓ FONO: 2547506				N° DE FOLIO	1175 / 11-05
NOMBRE		RUT	FECHA DEL PAGO	N° DE CAJA	
IBARRA CABELLO GERMAN ENRIQUE		007050117-1	03/03/2025	5	
DOMICILIO		CIUDAD		NOL.	
PJE. 4 490 V. EDO. FREIM UNIDAD GERADORA		CURICÓ		320871	
PATENTES MUNICIPALES		PERIODO	CURVA	FECHA DE VENCIMIENTO	
PATENTE COMERCIALES DEFINITIVA		ENE - JUN - 2025	1	31/01/2025	
DENOMINACION		GOBIERNO		VALOR PAGADO	
Patentes Enroladas		000-01-001-001-001		33.441	
Dº Acap Ptes. Enroladas		000-01-002-002-001		41.980	
Ajuste De Sencilio		000-00-000-000-000		3	
FUNCIONARIO EMISOR		RUBRO		SUBTOTAL	76.418
DATOS DEL PAGO		ADMIN		IPC	878
Efectivo		Efectivo		INTERESES	933
		RUBRO		TOTAL	76.830

CONTRIBUYENTE N° 1802886

VALIDO SIMILANTE CON LA FIRMA Y TIMBRE DEL CAJERO

FIRMA Y TIMBRE DEL CAJERO

ESOBERIA MUNICIPALIDAD DE CURICÓ
03 MAR 2025

**INFORME
FISCALIZACIÓN AL COMERCIO LEÑERO
COMUNA DE CURICÓ**

DÍA	HORA
28 DE MAYO DE 2025	15:30 - 19:30 HORAS

PARTICIPANTES

N°	NOMBRE	CARGO	ORGANISMO/DEPARTAMENTO
1	NAYARET GUTIÉRREZ C.	FISCALIZADOR	CORPORACIÓN NACIONAL FORESTAL
2	ENRIQUE SANCHEZ S.	SARGENTO 2°	CARABIONEROS DE CHILE
3	MARCOS RIVAS JARA	FISCALIZADOR	DIGAM
4	LUIS FLORES GONZÁLEZ	PROFESIONAL	DIGAM

En fiscalización realizada al comercio de la leña en conjunto con los Organismos y Departamentos mencionados en la tabla anterior, la ruta comprendió los sectores de Los Niches, Sarmiento, El Boldo y Curicó Centro, fiscalizando un universo de 2 vehículos, 1 panadería y 1 comerciante leña, descripción que se detalla en la tabla que se presenta a continuación:

N°	NOMBRE	DIRECCIÓN	OBSERVACIONES																				
1	Claudio Marcelo Correa Correa,	SKXV – 31, Avenida Manso de Velasco, Bencinera Petrobras.	<p>Procede al traslado de la leña y la transporta con boleta de venta del Sr. Pedro Araya, la boleta tiene el N° 20188.</p> <p>Se procede a realizar toma de Contenido de Humedad de leña de Hualo.</p> <p>Las mediciones de humedad realizadas son las siguientes:</p> <table border="1" data-bbox="836 1651 1372 1802"> <tbody> <tr> <td align="center">1</td> <td align="center">2</td> <td align="center">3</td> <td align="center">4</td> <td align="center">5</td> </tr> <tr> <td align="center">13.5%</td> <td align="center">10.0%</td> <td align="center">12.0%</td> <td align="center">12.0%</td> <td align="center">10.5%</td> </tr> <tr> <td align="center">6</td> <td align="center">7</td> <td align="center">8</td> <td align="center">9</td> <td align="center">10</td> </tr> <tr> <td align="center">13.5%</td> <td align="center">12.5%</td> <td align="center">13.0%</td> <td align="center">10.5%</td> <td align="center">10.5%</td> </tr> </tbody> </table> <p>De la muestra tomadas las astillas cumplen con el límite permitido; menor o igual al 25% de contenido de humedad.</p>	1	2	3	4	5	13.5%	10.0%	12.0%	12.0%	10.5%	6	7	8	9	10	13.5%	12.5%	13.0%	10.5%	10.5%
1	2	3	4	5																			
13.5%	10.0%	12.0%	12.0%	10.5%																			
6	7	8	9	10																			
13.5%	12.5%	13.0%	10.5%	10.5%																			

2	Miguel Ángel Quezada Valdivia	Santa Rosa S/N, Sector Los Niches.	<p>Procede al traslado de la leña, indica que es para consumo personal.</p> <p>Se procede a realizar toma de Contenido de Humedad de leña de Pino.</p> <p>Las mediciones de humedad realizadas son las siguientes:</p> <table border="1" data-bbox="786 599 1312 789"> <tr> <td></td> <td>2</td> <td>3</td> <td>4</td> <td>5</td> </tr> <tr> <td>12.0%</td> <td>14.0%</td> <td>10.0%</td> <td>9.0%</td> <td>19.0%</td> </tr> <tr> <td>6</td> <td>7</td> <td>8</td> <td>9</td> <td>10</td> </tr> <tr> <td>15.5%</td> <td>16.0%</td> <td>14.0%</td> <td>14.0%</td> <td>10.0%</td> </tr> <tr> <td>11</td> <td>12</td> <td>13</td> <td>14</td> <td>15</td> </tr> </table> <p>De la muestra tomada todas las astillas cumplen con el límite permitido; menor o igual al 25% de contenido de humedad.</p>		2	3	4	5	12.0%	14.0%	10.0%	9.0%	19.0%	6	7	8	9	10	15.5%	16.0%	14.0%	14.0%	10.0%	11	12	13	14	15
	2	3	4	5																								
12.0%	14.0%	10.0%	9.0%	19.0%																								
6	7	8	9	10																								
15.5%	16.0%	14.0%	14.0%	10.0%																								
11	12	13	14	15																								
3	Panadería Exequiel – José Cabrera Gamboa.	Camino a Rauquén Lote 2 Sitio 10 Interior, Sector Sarmiento	<p>Procede a la utilización de leña en el proceso productivo (Pan)</p> <p>Al momento de la fiscalización cuenta con patente municipal al día.</p> <p>Se procede a realizar toma de Contenido de Humedad de leña de Pino.</p> <p>Las mediciones de humedad realizadas son las siguientes:</p> <table border="1" data-bbox="786 1422 1312 1578"> <tr> <td>1</td> <td>2</td> <td>3</td> <td>4</td> <td>5</td> </tr> <tr> <td>14.0%</td> <td>13.0%</td> <td>16.0%</td> <td>16.0%</td> <td>13.0%</td> </tr> <tr> <td>6</td> <td>7</td> <td>8</td> <td>9</td> <td>10</td> </tr> <tr> <td>13.5%</td> <td>19.0%</td> <td>12.5%</td> <td>15.0%</td> <td>16.5%</td> </tr> </table> <p>De la muestra tomada todas las astillas cumplen con el contenido de humedad permitido que es menor o igual al 25%.</p>	1	2	3	4	5	14.0%	13.0%	16.0%	16.0%	13.0%	6	7	8	9	10	13.5%	19.0%	12.5%	15.0%	16.5%					
1	2	3	4	5																								
14.0%	13.0%	16.0%	16.0%	13.0%																								
6	7	8	9	10																								
13.5%	19.0%	12.5%	15.0%	16.5%																								
4	Sodimac S.A. – Juan Oyarzun Hormazábal	Avenida Carlos Condell N° 1192, Sector Rucatremu.	<p>Procede a la venta de leña con permiso municipal al día.</p> <p>Se procede a realizar toma de Contenido de Humedad de leña de Eucaliptus.</p> <p>Las mediciones de humedad realizadas son las siguientes:</p>																									

			1	2	3	4	5
			10.0%	8.5%	11.0%	10.0%	10.5%
			6	7	8	9	10
			11.0%	9.0%	10.0%	11.0%	10.0%

De la muestra tomada todas las astillas cumplen con el límite permitido; menor o igual al 25% de contenido de humedad.



Luis A. Flores González
Profesional
Dirección de Gestión Ambiental y Territorio



Carolina Marín Navarro
Directora
Dirección de Gestión Ambiental y Territorio

EVIDENCIA

1. Claudio Marcelo Correa Correa – Claudio Correa Correa – San Enrique N° 1089, Sector Bombero Garrido.



2. Miguel Ángel Quezada Valdivia – Miguel Quezada Valdivia – Santa Rosa S/N, Sector Los Niches.

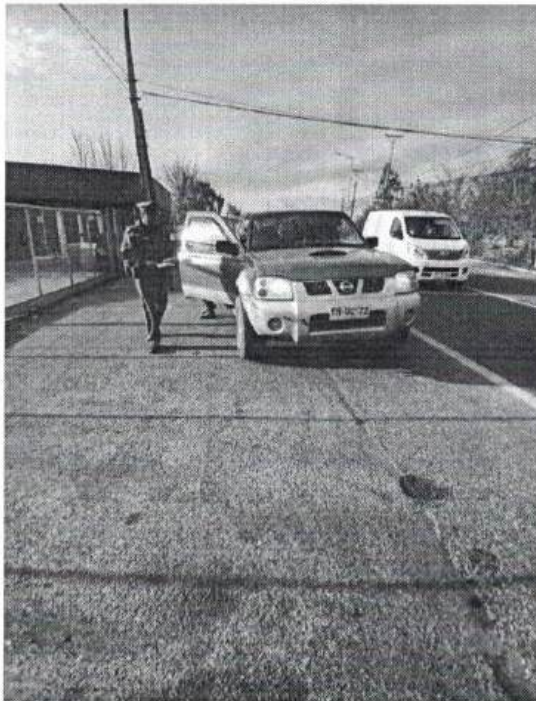

**3. Panadería Exequiel – José Cabrera Gamboa – Camino a Rauquén Lote 2
Sitio 10 Interior, Sector Sarmiento.**



I. MUNICIPALIDAD DE CURICÓ
R.U.T.: 69.100.100-8
ESTADO N° 279 - CURICÓ
FONO: 2547500

ORDEN DE INGRESOS MUNICIPALES

CABRERA GAMBOA JOSE ELIAS (NOMBRE)
CM. A RAUQUEN LOTE 2 SITIO 10 INTE (DOMICILIO)
UNIDAD CIUDADANA

PATENTES MUNICIPALES
PATENTE COMERCIALES DEFINITIVA

REGISTRO: 006410387-3
FECHA DE PAGO: 10/07/2024
CICLOS: 44
MUNICIPIO: CURICÓ
VALOR: 221006
PERIODO: JUL-DIC-2024
FECHA DE VENCIMIENTO: 31/07/2024

DESCRIPCION

DESCRIPCION	CODIGO	VALOR PAGADO
Patentes Enroladas	5-03-01-001-001-001	16.361
Dº Aseo Ptas. Enroladas	5-03-01-002-002-001	39.301
Ajuste De Sencillo	14-07-00-000-000-000	-2
SUBTOTAL IFC		55.660
INTERESES		
TOTAL		55.660

FORMA DE PAGO: PATENTE MUNICIPAL
FIRMA Y IMPORTE DEL CAJERO

NO. 1722294

- 4.
- 5.
6. Sodimac S.A. - Juan Pablo Oyarzun Hormazábal – Avda. Carlos Condell N° 1192, Sector Rucatremu.



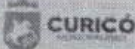

 **CURICÓ**
MUNICIPALIDAD

rentas@curico.cl
Fono: 2547536
547536

OF N° 472/ 2025 "AMPLIACION DE GIRO"
MAT.: SOLICITA INF. DE PATENTE QUE SE INDICA
CURICÓ, MAYO 22 DE 2025.-

DE: JEFE DEPARTAMENTO DE RENTAS
A: SR. ENCARGADO OFICINA PROVINCIAL DE CURICÓ, SEREMI REGIÓN DEL MAULE
SR. VÍCTOR GONZÁLEZ FARIAS

A fin de dar cumplimiento a disposiciones legales sobre otorgamiento de Patentes agradeceré a UD., Tengo a bien impartir instrucciones, a objeto que el Servicio a su cargo informe sobre la solicitud del Sr. (A): SODIMAC S.A. RUT. 96.792.430-k

Para **AMPLIACION DE GIRO** de Patente quedando como: **MATERIALES CONSTRUCCION EXPENDIO DE ALIMENTOS QUE NO REQUIEREN REFRIGERACION VENTA DE LEÑA PELLET LINEA BLANCA ELECTRODOMESTICOS Y VENTA DE INSUMOS AGRICOLAS (PLANTAS)**
Que Funciona en: AVDA. CARLOS CONDELL N°1192, CURICÓ.

Los locales deberán reunir las condiciones mínimas de salubridad, seguridad y evitar la propagación de ruidos molestos, estar autorizado el cambio de destino de la propiedad y cumplir los requisitos de emplazamiento. De acuerdo con el Código Sanitario, Ley de Urbanismo Ordenanzas vigentes.

Saluda atte.
Por delegación del Sr. Alcalde

MEFA/Aca.-

DEPTO RENTAS
MUNICIPALIDAD DE CURICÓ
MARIA EUGENIA GARRIDO ANTIVIL
JEFA DEPTO. RENTAS
SECCIÓN PAT.

INFORME
FISCALIZACIÓN AL COMERCIO LEÑERO
COMUNA DE CURICÓ

DÍA	HORA
04 DE JUNIO DE 2025	09:30 - 13:30 HORAS

PARTICIPANTES

N°	NOMBRE	CARGO	ORGANISMO/DEPARTAMENTO
1	VICTOR ACEVEDO SEGUEL	CABO 2°	CARABIONEROS DE CHILE
2	MARCOS RIVAS J.	FISCALIZADOR	DIGAM
3	LUIS FLORES GONZÁLEZ	PROFESIONAL	DIGAM

En fiscalización realizada al comercio que utiliza la leña y en conjunto con los Organismos y Departamentos mencionados en la tabla anterior, la ruta comprendió los sectores de Los Aguas Negras, Los Aromos, Vaticano, Bombero Garrido y Santa Fe, fiscalizando un universo de 8 vehículos, 8 panadería, descripción que se detalla en la tabla que se presenta a continuación:

N°	NOMBRE	DIRECCIÓN	OBSERVACIONES																				
1	Panadería Multimasa Ltda. – Francisco Ponce	Avenida Circunvalación N° 507, Sector Aguas Negras	<p>Procede a la utilización de leña en el proceso productivo (Pan) Al momento de la fiscalización cuenta con patente municipal al día. Se procede a realizar toma de Contenido de Humedad de leña de Pino. Las mediciones de humedad realizadas son las siguientes:</p> <table border="1"> <thead> <tr> <th>1</th> <th>2</th> <th>3</th> <th>4</th> <th>5</th> </tr> </thead> <tbody> <tr> <td align="center">14.0%</td> <td align="center">13.0%</td> <td align="center">13.0%</td> <td align="center">19.0%</td> <td align="center">15.0%</td> </tr> <tr> <th>6</th> <th>7</th> <th>8</th> <th>9</th> <th>10</th> </tr> <tr> <td align="center">13.5%</td> <td align="center">11.0%</td> <td align="center">12.5%</td> <td align="center">13.0%</td> <td align="center">13.0%</td> </tr> </tbody> </table> <p>De la muestra tomada todas las astillas cumplen con límite permitido; 25% máximo de humedad.</p>	1	2	3	4	5	14.0%	13.0%	13.0%	19.0%	15.0%	6	7	8	9	10	13.5%	11.0%	12.5%	13.0%	13.0%
1	2	3	4	5																			
14.0%	13.0%	13.0%	19.0%	15.0%																			
6	7	8	9	10																			
13.5%	11.0%	12.5%	13.0%	13.0%																			
2	Panadería y Pastelería Nenita SPA - Elsa Gutiérrez	Avenida Balmaceda N° 271, Sector Los Aromos	<p>Procede a la utilización de leña en el proceso productivo (Pan) Al momento de la fiscalización cuenta con patente municipal al día. Se procede a realizar toma de Contenido de Humedad de leña de Pino. Las mediciones de humedad realizadas son las siguientes:</p> <table border="1"> <thead> <tr> <th>1</th> <th>2</th> <th>3</th> <th>4</th> <th>5</th> </tr> </thead> <tbody> <tr> <td align="center">11.0%</td> <td align="center">10.0%</td> <td align="center">12.0%</td> <td align="center">12.0%</td> <td align="center">17.0%</td> </tr> <tr> <th>6</th> <th>7</th> <th>8</th> <th>9</th> <th>10</th> </tr> <tr> <td align="center">8.5%</td> <td align="center">8.5%</td> <td align="center">7.5%</td> <td align="center">19.0%</td> <td align="center">14.5%</td> </tr> </tbody> </table> <p>De la muestra tomada todas las astillas cumplen con el límite permitido; menor o igual al 25% de contenido de humedad.</p>	1	2	3	4	5	11.0%	10.0%	12.0%	12.0%	17.0%	6	7	8	9	10	8.5%	8.5%	7.5%	19.0%	14.5%
1	2	3	4	5																			
11.0%	10.0%	12.0%	12.0%	17.0%																			
6	7	8	9	10																			
8.5%	8.5%	7.5%	19.0%	14.5%																			

3	María José González Mariano – Marcelo Eduardo Sánchez Sánchez	Avenida Lautaro N° 906, Sector Los Aromos	<p>Procede a la utilización de leña en el proceso productivo (Pan)</p> <p>Al momento de la fiscalización no cuenta con patente municipal al día. Se deja citado al 2° JPL para el 13 de junio de 2025</p> <p>Se procede a realizar toma de Contenido de Humedad de leña de Eucaliptus.</p> <p>Las mediciones de humedad realizadas son las siguientes:</p> <table border="1" data-bbox="789 501 1304 643"> <tr> <td>1</td> <td>2</td> <td>3</td> <td>4</td> <td>5</td> </tr> <tr> <td>10.0%</td> <td>9.0%</td> <td>15.0%</td> <td>13.0%</td> <td>12.0%</td> </tr> <tr> <td>6</td> <td>7</td> <td>8</td> <td>9</td> <td>10</td> </tr> <tr> <td>10.0%</td> <td>16.0%</td> <td>10.0%</td> <td>13.5%</td> <td>10.5%</td> </tr> </table> <p>De la muestra tomada todas las astillas cumplen con límite permitido; 25% máximo de humedad.</p>	1	2	3	4	5	10.0%	9.0%	15.0%	13.0%	12.0%	6	7	8	9	10	10.0%	16.0%	10.0%	13.5%	10.5%
1	2	3	4	5																			
10.0%	9.0%	15.0%	13.0%	12.0%																			
6	7	8	9	10																			
10.0%	16.0%	10.0%	13.5%	10.5%																			
4	Sociedad Comercial Vaticano Ltda. – Jaqueline Morales	Avenida Circunvalación Poniente N° 820, Sector Vaticano	<p>Procede a la utilización de leña en el proceso productivo (Pan)</p> <p>Al momento de la fiscalización cuenta con patente municipal al día.</p> <p>Se procede a realizar toma de Contenido de Humedad de leña de Pino.</p> <p>Las mediciones de humedad realizadas son las siguientes:</p> <table border="1" data-bbox="789 1013 1304 1154"> <tr> <td>1</td> <td>2</td> <td>3</td> <td>4</td> <td>5</td> </tr> <tr> <td>9.0%</td> <td>11.0%</td> <td>11.0%</td> <td>11.0%</td> <td>19.0%</td> </tr> <tr> <td>6</td> <td>7</td> <td>8</td> <td>9</td> <td>10</td> </tr> <tr> <td>21.5%</td> <td>31.5%</td> <td>32.5%</td> <td>16.0%</td> <td>20.0%</td> </tr> </table> <p>De la muestra tomada solo 2 de las astillas no cumplen con el límite permitido; 25% máximo de humedad.</p>	1	2	3	4	5	9.0%	11.0%	11.0%	11.0%	19.0%	6	7	8	9	10	21.5%	31.5%	32.5%	16.0%	20.0%
1	2	3	4	5																			
9.0%	11.0%	11.0%	11.0%	19.0%																			
6	7	8	9	10																			
21.5%	31.5%	32.5%	16.0%	20.0%																			
5	Miguel Ángel Inzulza Avendaño – Miguel Inzulza Avendaño	San Jorge N° 847, Sector Bombero Garrido	<p>Procede a la utilización de leña en el proceso productivo (Pan)</p> <p>Al momento de la fiscalización no cuenta con patente municipal al día. Se deja citado al 2° JPL para el 13 de junio de 2025</p> <p>Se procede a realizar toma de Contenido de Humedad de leña de Pino.</p> <p>Las mediciones de humedad realizadas son las siguientes:</p> <table border="1" data-bbox="789 1598 1304 1739"> <tr> <td>1</td> <td>2</td> <td>3</td> <td>4</td> <td>5</td> </tr> <tr> <td>12.0%</td> <td>12.0%</td> <td>12.0%</td> <td>13.0%</td> <td>9.0%</td> </tr> <tr> <td>6</td> <td>7</td> <td>8</td> <td>9</td> <td>10</td> </tr> <tr> <td>9.5%</td> <td>11.0%</td> <td>9.5%</td> <td>11.5%</td> <td>11.5%</td> </tr> </table> <p>De la muestra tomada todas las astillas cumplen con límite permitido; 25% máximo de humedad.</p>	1	2	3	4	5	12.0%	12.0%	12.0%	13.0%	9.0%	6	7	8	9	10	9.5%	11.0%	9.5%	11.5%	11.5%
1	2	3	4	5																			
12.0%	12.0%	12.0%	13.0%	9.0%																			
6	7	8	9	10																			
9.5%	11.0%	9.5%	11.5%	11.5%																			
6	Panadería Multipan – Ana Sandoval Guajardo		<p>Procede a la utilización de gas en el proceso productivo (Pan).</p> <p>Al momento de la fiscalización cuenta con patente municipal al día.</p>																				

7	Manuel Octavio Muñoz Aravena – Miguel Mendoza Soler	Pasaje Samuel Pérez N° 1169 , Sector Bombero Garrido	<p>Procede a la utilización de leña en el proceso productivo (Pan) Al momento de la fiscalización cuenta con patente municipal al día. Se procede a realizar toma de Contenido de Humedad de leña de Pino. Las mediciones de humedad realizadas son las siguientes:</p> <table border="1" data-bbox="836 538 1360 684"> <tr> <td>1</td> <td>2</td> <td>3</td> <td>4</td> <td>5</td> </tr> <tr> <td>12.5%</td> <td>15.0%</td> <td>28.0%</td> <td>17.0%</td> <td>12.0%</td> </tr> <tr> <td>6</td> <td>7</td> <td>8</td> <td>9</td> <td>10</td> </tr> <tr> <td>11.0%</td> <td>12.0%</td> <td>10.5%</td> <td>10.0%</td> <td>11.0%</td> </tr> </table> <p>De la muestra tomada todas las astillas cumplen con el límite permitido; 25% máximo de humedad.</p>	1	2	3	4	5	12.5%	15.0%	28.0%	17.0%	12.0%	6	7	8	9	10	11.0%	12.0%	10.5%	10.0%	11.0%
1	2	3	4	5																			
12.5%	15.0%	28.0%	17.0%	12.0%																			
6	7	8	9	10																			
11.0%	12.0%	10.5%	10.0%	11.0%																			
8	Panadería San Carlos – Antonio Núñez Núñez	Avenida Balmaceda N° 1630, Sector Santa Fe	<p>Procede a la utilización de leña en el proceso productivo (Pan) Al momento de la fiscalización cuenta con patente municipal al día. Se procede a realizar toma de Contenido de Humedad de leña de Pino. Las mediciones de humedad realizadas son las siguientes:</p> <table border="1" data-bbox="836 1054 1360 1200"> <tr> <td>1</td> <td>2</td> <td>3</td> <td>4</td> <td>5</td> </tr> <tr> <td>33.0%</td> <td>15.0%</td> <td>10.0%</td> <td>10.0%</td> <td>11.0%</td> </tr> <tr> <td>6</td> <td>7</td> <td>8</td> <td>9</td> <td>10</td> </tr> <tr> <td>10.0%</td> <td>14.0%</td> <td>10.0%</td> <td>10.0%</td> <td>15.0%</td> </tr> </table> <p>De la muestra tomada solo 2 de las astillas no cumplen con el límite permitido; 25% máximo de humedad.</p>	1	2	3	4	5	33.0%	15.0%	10.0%	10.0%	11.0%	6	7	8	9	10	10.0%	14.0%	10.0%	10.0%	15.0%
1	2	3	4	5																			
33.0%	15.0%	10.0%	10.0%	11.0%																			
6	7	8	9	10																			
10.0%	14.0%	10.0%	10.0%	15.0%																			

Luis A. Flores González
Profesional

Dirección de Gestión Ambiental y Territorio



Carolina Marín Navarro
Directora

Dirección Gestión Ambiental y Territorio

EVIDENCIA

1. Panadería Multimasa Ltda. – Francisco Ponce – Avda. Circunvalación N° 507, Sector Aguas Negras.



**2. Panadería y Pastelería Nenitas SPA – Elsa Gutiérrez – Avenida Balmaceda
N° 271, Sector Los Aromos.**



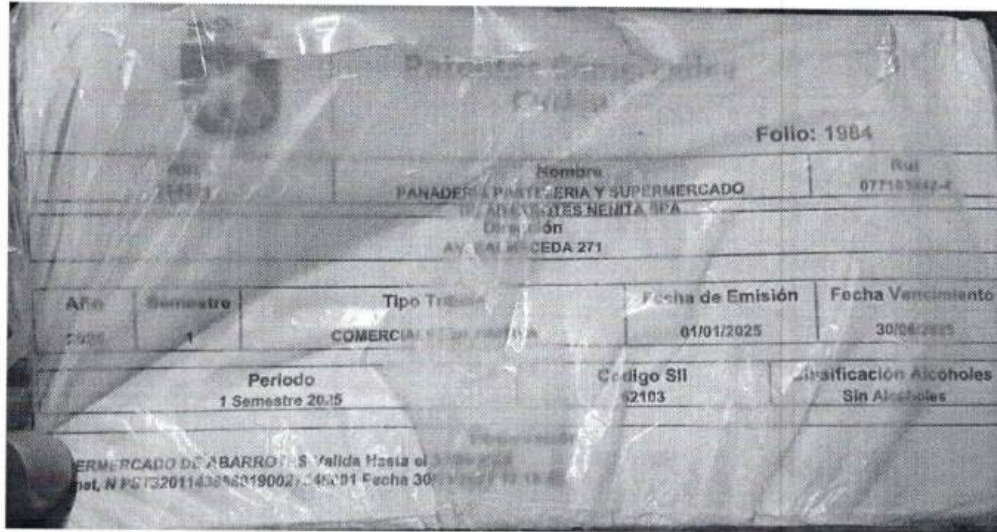

3. Panadería y Pastelería Tentagioni – María González Mariano – Avenida Lautaro N° 906, Sector Los Aromos.

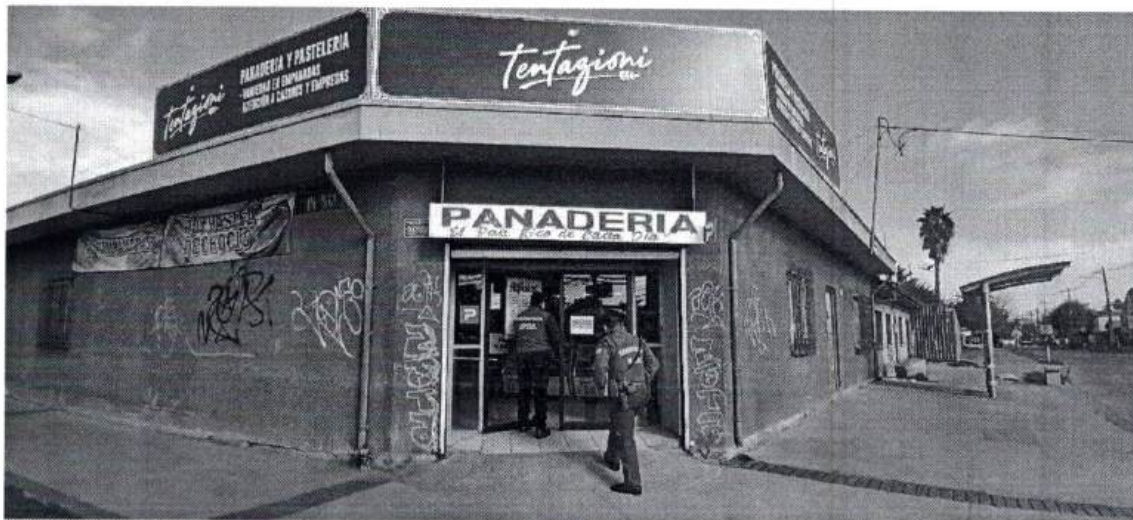

Municipalidad de Curicó

DIRECCIÓN DE GESTIÓN AMBIENTAL Y TERRITORIO

Multa N° 3
Miércoles 04 de Junio del 2025
HORA: 11:09:21

INFRACCIÓN PERSONALMENTE

LOCAL INFRACCTOR

ROL
210057
RUT E.
006450802-3
NOMBRE
SANCHEZ SANCHEZ MARCELO
EDUARDO
DIRECCIÓN
AV. LAUTARO 906, CURICO
REPRESENTANTE
X
DIRECCIÓN REPR. LEGAL
X

DATOS CITACIÓN

SEGUNDO JUZGADO DE
POLICÍA LOCAL
MEMBRILLAR 431
FECHA CITACIÓN
Viernes 13 de Junio 2025
HORA
09:15 AM

DATOS INFRACCIÓN

DESCRIPCIÓN
Ejercer actividad lucrativa con
patente Municipal Morosa
LEY
3.063/79 RENTAS MUNICIPALES
FECHA INFRACCIÓN
04 de Junio del 2025

D: M. Rivas



I. MUNICIPALIDAD DE CURICO
R.U.T.: 69.100.100-8
ESTADO N° 279 - CURICO
FONO: 2547900

ORDEN DE INGRESOS MUNICIPALES

CONTRIBUYENTE N° 1766123

NOMBRE SANCHEZ SANCHEZ MARCELO EDUARDO		RUT 006450802-3	N° DE INGRESO 21254
DIRECCIÓN AV. LAUTARO 906 CIUDAD GIRAZOIRA		FECHA DE PAGO 20/11/2024	N° DE FOLIO 3442143-66
DENOMINACIÓN PATENTES MUNICIPALES		PERIODO CURICO	FECHA DE EMISIÓN 20/06/25
DESCRIPCIÓN PATENTE COMERCIALES DEFINITIVA		PERIODO ENE - JUN 2024	FECHA DE EMISIÓN 21/07/2024
DESCRIPCIÓN Patentes Enroladas D° Aseo Ptes. Enroladas		CÓDIGO 115-03-01-001-001-001 115-03-01-002-002-001	MONTOS PAGAR 18.121 38.280
FUNCIONARIO EMISOR DATOS DEL PAGO MEGARR Tarjeta Débito		SUBTOTAL IPC INTERESES 54.811 1.881 6.414	
MUNICIPALIDAD DE CURICO		TOTAL 64.506	

4. Sociedad Comercial Vaticano Ltda. – Jaqueline Morales – Avenida Circunvalación Poniente N° 820, Sector Vaticano.



1. MUNICIPALIDAD DE CURICÓ		ORDEN DE INGRESOS MUNICIPALES		N° DE REGISTRO	1131
R.U.T. 80.100.190-8 ESTADO N° 776 - CURICÓ FONO: 25477000		FORMA DE PAGO		FECHA DE PAGO	27/16 / 12-07
SOCIEDAD COMERCIAL VATICANO LTDA		RUT	077875090-2	N° DE CALA	48
CIRCUNVALACION PONIENTE 820 ESQ. CORREA NUÑ		CUBICAJE		CURICÓ	100894
PATENTES MUNICIPALES		PATENTE INDUSTRIALES DEFINITIVA		ENE - JUN - 2025	31/01/2025
PANADERIA FABRICA DE PASTELES Y VENTA Valde Hasta el 30/06/2025		DEPORTE		VALOR PAGADO	
Patentes Enroladas		115-03-01-001-001-001		108.009	
FUNSIONARIO EMISOR DATOS DEL PAGO		ADMIN Cheque, Banco: Banco Chile		SUBTOTAL IPC INTERESES	
CONTRIBUYENTE N° 1792837		FIRMA Y TIMBRE DEL CAJERO		TOTAL	
				108.009	
				108.009	

5. Miguel Ángel Inzulza Avendaño – Miguel Inzulza Avendaño – San Jorge N° 847, Sector Bombero Garrido.

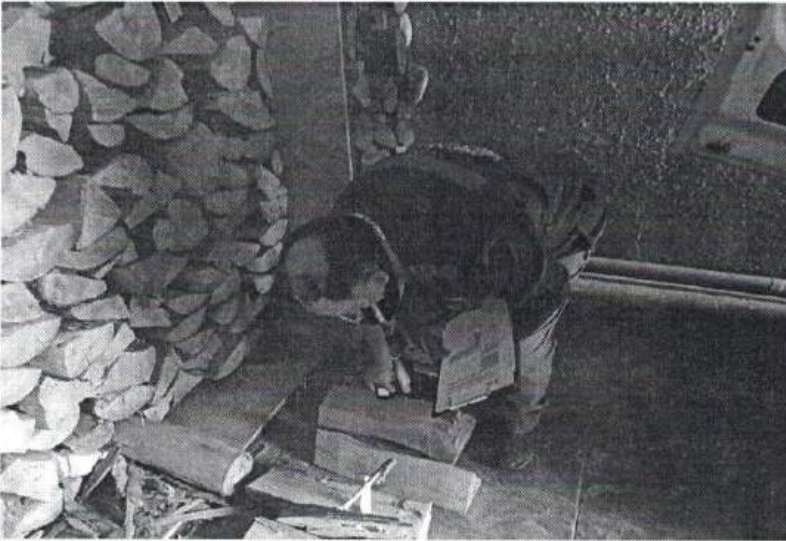

 **CURICÓ**
MUNICIPALIDAD

Municipalidad de Curicó

DIRECCIÓN DE GESTIÓN AMBIENTAL Y TERRITORIO

Multa N° 4
Miércoles 04 de Junio del 2025
HORA: 11:57:41

INFRACCIÓN PERSONALMENTE

LOCAL INFRACCTOR

ROL
011983075-3
RUT E.
X
NOMBRE
X
DIRECCIÓN
Pasaje san jorge 847, bombero garrido, curico
REPRESENTANTE
Miguel Angel Inzulza Avendaño
DIRECCIÓN REPR. LEGAL
San Jorge 847 , bombero garrido , curico

DATOS CITACIÓN

SEGUNDO JUZGADO DE POLICÍA LOCAL MEMBRILLAR 431
FECHA CITACIÓN
Viernes 13 de Junio 2025
HORA
09:15 AM.

DATOS INFRACCIÓN

DESCRIPCIÓN
Ejercer actividad lucrativa sin patente municipal al fiscalizar.
LEY
3.063/79 RENTAS MUNICIPALES
FECHA INFRACCIÓN
04 de Junio del 2025

D: M. Rivas

6. Panadería Multipan – Ana Sandoval Guajardo – Pasaje Apóstol Tomas N° 1509, Sector Bombero Garrido.



I. MUNICIPALIDAD DE CURICÓ		ORDEN DE INGRESOS MUNICIPALES		N° DE INGRESO	444
R.U.T.: 69.100.100-4 ESTADO N° 279 - CURICÓ FONO: 2547800				N° DE FOLIO	3378 / 10-38
SANDOVAL GUAJARDO ANA CRISTINA		NOMBRE	014051056-4	FECHA DE PAJO	21/01/2025
CALLE APOSTOL TOMAS 1509		DIRECCIÓN		N° DE CASA	11
PATENTES MUNICIPALES		Ciudad	CURICÓ		221273
MADERA 19682 12094 41 30/05/2023		TIPO DE PATENTE	PATENTE COMERCIALES-DEFINITIVA	PERIODO	ENE - JUN -2025
				CUOTAS	1
				FECHA DE VENCIMIENTO	31/01/2025
		SENOBIMACION		LEGENDA	VALOR PATENTES
Patentes Enroladas			115-03-01-001-001-001		11,146
Aseo Ptes. Enroladas			115-03-01-002-002-001		41,980
Juste Do Sencillo			214-07-00-000-000-000		4
					53,130
PUNTO DE EMISIÓN		AF/MIN	SUBTOTAL		IPC
DATOS DEL PAGO		Efectivo	INTERESES		
			TOTAL		53,130

7. Panadería y Pastelería Pan y Pan – Miguel Mendoza Soler – Pasaje Samuel Pérez N° 1169, Sector Bombero Garrido.

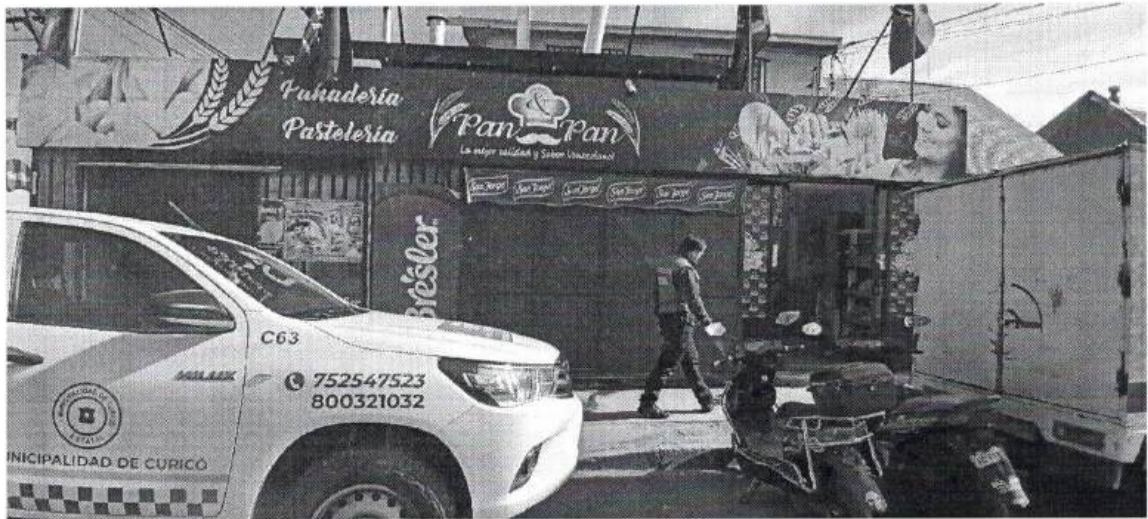

I. MUNICIPALIDAD DE CURICO R.U.T.: 69.100.100-8 ESTADO N° 279 - CURICO FONO: 2547500		ORDEN DE INGRESOS MUNICIPALES		N° DE INGRESO 444
SANDOVAL GUAJARDO ANA CRISTINA		NOMBRE		N° DE FOLIO 3376 / 10-38
JE. APOSTOL TOMAS 1509		DOMICILIO		RUT 014051056-4
UNIDAD GIRADORA		CIVIL		PERIODO DE PAGO 21/01/2025
PATENTES MUNICIPALES		CIVIL		N° DE CALA 19
PATENTE COMERCIALES DEFINITIVA		CURICO		RUT 221273
PERIODO ENE - JUN - 2025		CUOTA 1		FECHA DE VENCIMIENTO 31/01/2025
DENOMINACION		CANTIDAD		VALOR MONETARIO
Patentes Enroladas		115-03-01-001-001-001		11,146
Aseo Ptas. Enroladas		115-03-01-002-002-001		41,980
Ajuste De Sencillo		214-07-00-000-000-000		4
SUBTOTAL				53,130
INTERESES				
TOTAL				53,130

8. Panadería San Carlos – Antonio Núñez Núñez – Avenida Balmaceda N° 1630, Sector Santa Fe.

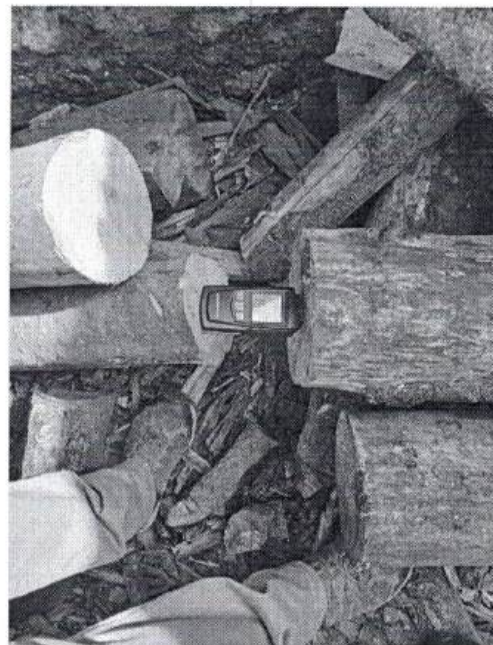

I. MUNICIPALIDAD DE CURICÓ		ORDEN DE INGRESOS MUNICIPALES		N° DE INGRESO
R.U.T. 89.100.100-8		RUT		323
ESTADO N° 278 - CURICÓ		N° DE FOLIO		7720 / 10-24
FOND. 2347308		FECHA DE PAGO		20/01/2025
NÚÑEZ NÚÑEZ CARLOS ANTONIO		CUIASA		N° DE GALIA
DOMICILIO		CURICÓ		44
AV. BALMACEDA 1630 INTERIOR		PERIODO		ROL
PATENTES MUNICIPALES		ENE - JUN 2025		100914
PATENTE INDUSTRIALES DEFINITIVA		COTA		FECHA DE VENCIMIENTO
		1		31/01/2025
DISTRIBUYENTE		CÓDIGO		VALOR PAGADO
Patentes Enroladas		15-03-01-001-001-001		16.721
Df Aseo Ptas. Enroladas		15-03-01-002-002-001		41.660
Df Propaganda Ptas. Enroladas		15-03-01-003-003-001		15.172
SUBTOTAL				73.873
INTERESES				
TOTAL				73.873

IMPORTE DEL PAGO: 73.873

FECHA DE VENCIMIENTO: 31/01/2025

IMPORTE DEL PAGO: 73.873

INFORME
FISCALIZACIÓN AL COMERCIO LEÑERO
COMUNA DE CURICÓ

DÍA	HORA
18 DE JUNIO DE 2025	15:30 - 19:30 HORAS

PARTICIPANTES

N°	NOMBRE	CARGO	ORGANISMO/DEPARTAMENTO
1	ENRIQUE SANCHEZ ARRAYA	SARGENTO 2°	CARABINEROS DE CHILE
3	MARCOS RIVAS JARA	INSPECTOR	DIGAM
4	LUIS FLORES GONZÁLEZ	PROFESIONAL	DIGAM

En fiscalización realizada al comercio de la leña en conjunto con los Organismos y Departamentos mencionados en la tabla anterior, la ruta comprendió los sectores de Curicó Centro, El Boldo, Población Manuel Rodríguez, La Marqueza y población Sol de Septiembre de la comuna de Curicó, fiscalizando un universo de 2 comerciantes leñeros y 4 Panaderías, descripción que se detalla en la tabla que se presenta a continuación:

N°	NOMBRE	DIRECCIÓN	OBSERVACIONES																				
1	Galvarino del Rosario Guerrero León – Olga Guerrero	Calle Manuel Rodríguez N° 370, Sector Curicó Centro	<p>Procede a la utilización de leña en el proceso productivo (Pan) Al momento de la fiscalización cuenta con patente municipal al día. Se procede a realizar toma de Contenido de Humedad de leña de Eucaliptus. Las mediciones de humedad realizadas son las siguientes:</p> <table border="1"> <tbody> <tr> <td align="center">1</td> <td align="center">2</td> <td align="center">3</td> <td align="center">4</td> <td align="center">5</td> </tr> <tr> <td align="center">12.0%</td> <td align="center">11.5%</td> <td align="center">10.5%</td> <td align="center">9.5%</td> <td align="center">11.5%</td> </tr> <tr> <td align="center">6</td> <td align="center">7</td> <td align="center">8</td> <td align="center">9</td> <td align="center">10</td> </tr> <tr> <td align="center">12.0%</td> <td align="center">10.5%</td> <td align="center">11.0%</td> <td align="center">9.5%</td> <td align="center">12.5%</td> </tr> </tbody> </table> <p>De la muestra tomada todas las astillas cumplen con el contenido de humedad permitido que es menor o igual al 25%.</p>	1	2	3	4	5	12.0%	11.5%	10.5%	9.5%	11.5%	6	7	8	9	10	12.0%	10.5%	11.0%	9.5%	12.5%
1	2	3	4	5																			
12.0%	11.5%	10.5%	9.5%	11.5%																			
6	7	8	9	10																			
12.0%	10.5%	11.0%	9.5%	12.5%																			
2	Jorge Hernán González Leiva – Jorge González Leiva	Margarita Vanderhurk N° 1858, Sector El Boldo	<p>Procede a la venta de leña sin permiso municipal al día. Se deja notificación para que regularice situación. Se procede a realizar toma de Contenido de Humedad de leña de Aromo. Las mediciones de humedad realizadas son las siguientes:</p> <table border="1"> <tbody> <tr> <td align="center">1</td> <td align="center">2</td> <td align="center">3</td> <td align="center">4</td> <td align="center">5</td> </tr> <tr> <td align="center">18.0%</td> <td align="center">13.0%</td> <td align="center">17.0%</td> <td align="center">13.0%</td> <td align="center">16.0%</td> </tr> <tr> <td align="center">6</td> <td align="center">7</td> <td align="center">8</td> <td align="center">9</td> <td align="center">10</td> </tr> <tr> <td align="center">15.0%</td> <td align="center">13.5%</td> <td align="center">15.0%</td> <td align="center">15.0%</td> <td align="center">16.0%</td> </tr> </tbody> </table> <p>De la muestra tomada todas las astillas cumplen con el contenido de humedad permitido que es menor o igual al 25%.</p>	1	2	3	4	5	18.0%	13.0%	17.0%	13.0%	16.0%	6	7	8	9	10	15.0%	13.5%	15.0%	15.0%	16.0%
1	2	3	4	5																			
18.0%	13.0%	17.0%	13.0%	16.0%																			
6	7	8	9	10																			
15.0%	13.5%	15.0%	15.0%	16.0%																			

3	Panadería Reynold's – Hekatterina Belén Aliaga Corvalán	Rio Loa N° 272, Sector Pobl. Sol de Septiembre	<p>Procede a la utilización de leña en el proceso productivo (Pan) Al momento de la fiscalización cuenta con patente municipal al día. Se deja cita al 2° juzgado policial local para el 26/06/2025, se aplica el DE 1902/2016 Se procede a realizar toma de Contenido de Humedad de leña de Pino. Las mediciones de humedad realizadas son las siguientes:</p> <table border="1" data-bbox="831 591 1333 738"> <tr> <td>1</td> <td>2</td> <td>3</td> <td>4</td> <td>5</td> </tr> <tr> <td>13.0%</td> <td>34.0%</td> <td>13.0%</td> <td>37.5%</td> <td>28.7%</td> </tr> <tr> <td>6</td> <td>7</td> <td>8</td> <td>9</td> <td>10</td> </tr> <tr> <td>32.5%</td> <td>28.5%</td> <td>39.2%</td> <td>11.0%</td> <td>15.0%</td> </tr> </table> <p>De la muestra tomada 6 astillas no cumplen con el contenido de humedad permitido que es menor o igual al 25%.</p>	1	2	3	4	5	13.0%	34.0%	13.0%	37.5%	28.7%	6	7	8	9	10	32.5%	28.5%	39.2%	11.0%	15.0%																				
1	2	3	4	5																																							
13.0%	34.0%	13.0%	37.5%	28.7%																																							
6	7	8	9	10																																							
32.5%	28.5%	39.2%	11.0%	15.0%																																							
4	Agroservicios Zenteno e Hijo Ltda. – Cristian Zenteno	FXJH – 91, Mitsubishi Fuso - Puente Alto S/N, Sector Itahue – Molina	<p>Procede a la venta de leña sin permiso municipal al día. Se deja cita al 2° juzgado policial local para el 26/06/2025 Se procede a realizar toma de Contenido de Humedad de leña de Eucaliptus. Las mediciones de humedad realizadas son las siguientes:</p> <table border="1" data-bbox="831 1130 1333 1276"> <tr> <td>1</td> <td>2</td> <td>3</td> <td>4</td> <td>5</td> </tr> <tr> <td>13.0%</td> <td>11.0%</td> <td>12.5%</td> <td>15.0%</td> <td>13.0%</td> </tr> <tr> <td>6</td> <td>7</td> <td>8</td> <td>9</td> <td>10</td> </tr> <tr> <td>12.5%</td> <td>12.5%</td> <td>13.0%</td> <td>12.5%</td> <td>11.0%</td> </tr> </table> <p>De la muestra tomada todas las astillas cumplen con el contenido de humedad permitido que es menor o igual al 25%.</p>	1	2	3	4	5	13.0%	11.0%	12.5%	15.0%	13.0%	6	7	8	9	10	12.5%	12.5%	13.0%	12.5%	11.0%																				
1	2	3	4	5																																							
13.0%	11.0%	12.5%	15.0%	13.0%																																							
6	7	8	9	10																																							
12.5%	12.5%	13.0%	12.5%	11.0%																																							
5	Panadería M y M – Manuel Martínez Aguilera.	Carmen N° 1391, Sector La Marqueza	<p>Procede a la utilización de leña en el proceso productivo (Pan) Al momento de la fiscalización cuenta con patente municipal al día. Se procede a realizar toma de Contenido de Humedad de leña de Eucaliptus. Las mediciones de humedad realizadas son las siguientes:</p> <table border="1" data-bbox="831 1658 1333 1980"> <tr> <td>1</td> <td>2</td> <td>3</td> <td>4</td> <td>5</td> </tr> <tr> <td>21.0%</td> <td>13.0%</td> <td>28.5%</td> <td>18.0%</td> <td>21.0%</td> </tr> <tr> <td>6</td> <td>7</td> <td>8</td> <td>9</td> <td>10</td> </tr> <tr> <td>18.0%</td> <td>16.0%</td> <td>14.0%</td> <td>16.0%</td> <td>17.0%</td> </tr> <tr> <td>11</td> <td>12</td> <td>13</td> <td>14</td> <td>15</td> </tr> <tr> <td>15.5%</td> <td>127.0%</td> <td>24.0</td> <td>15.0%</td> <td>18.0%</td> </tr> <tr> <td>16</td> <td>17</td> <td>18</td> <td>19</td> <td>20</td> </tr> <tr> <td>19.0%</td> <td>22.0%</td> <td>21.5%</td> <td>25.0%</td> <td>20.0%</td> </tr> </table> <p>De la muestra tomada solo 1 astillas no cumplen con el contenido de humedad permitido que es menor o igual al 25%.</p>	1	2	3	4	5	21.0%	13.0%	28.5%	18.0%	21.0%	6	7	8	9	10	18.0%	16.0%	14.0%	16.0%	17.0%	11	12	13	14	15	15.5%	127.0%	24.0	15.0%	18.0%	16	17	18	19	20	19.0%	22.0%	21.5%	25.0%	20.0%
1	2	3	4	5																																							
21.0%	13.0%	28.5%	18.0%	21.0%																																							
6	7	8	9	10																																							
18.0%	16.0%	14.0%	16.0%	17.0%																																							
11	12	13	14	15																																							
15.5%	127.0%	24.0	15.0%	18.0%																																							
16	17	18	19	20																																							
19.0%	22.0%	21.5%	25.0%	20.0%																																							

6	Panadería Pastene y Figuroa Ltda. – Orieta Figuroa Navarro	Calle Puerto Aysén N° 810, Sector Pobl. Manuel Rodríguez	Procede a la utilización de Gas en el proceso productivo (Pan) Al momento de la fiscalización cuenta con patente municipal al día.
---	--	--	---



Luis Flores González
Profesional
Dirección Gestión Ambiental y Territorio



Carolina Marín Navarro
Directora
Dirección Gestión Ambiental y Territorio

EVIDENCIA

1. Galvarino del rosario Guerrero León – Olga Guerrero – Calle Manuel Rodríguez N° 370, Sector Curicó Centro.

I. MUNICIPALIDAD DE CURICÓ		ORDEN DE INGRESOS MUNICIPALES	
I. MUNICIPALIDAD DE CURICÓ		N° DE INGRESO	
R.U.T.: 69.100.100-8		N° DE FOLIO	
ESTADO N° 279 - CURICÓ		CURICÓ	
FONO: 2547500		PERIODO	
CONTRIBUYENTE N° 1803540		ENE - JUN - 2025	
NOMBRE		RUT	
GUERRERO LEON GALVARINO DEL ROSARIO		005901745-4	
MANUEL RODRIGUEZ GIRARDON 370		CIUDAD	
PATENTES MUNICIPALES		CURICÓ	
PATENTE COMERCIALES DEFINITIVA		CIUDAD	
PANADERIA Y ROTISERIA Valde Hasta el 30/06/2025 PROP. LUMINOSA SECTOR 1 Y 2		PERIODO	
DENOMINACION		CODIGO	
Patentes Enroladas		115-03-01-001-001-00	
D° Aseo Ptes. Enroladas		115-03-01-002-002-00	
D° Propaganda Ptes. Enroladas		115-03-01-003-003-00	
FUNCIONARIO EMISOR		SUBTOTAL	
DATOS DEL PAGO		INTERES	
ADMIN		TOTAL	
Tarjeta Debito		FIRMA Y TIMBRE DEL CAJERO	
VALIDO SOLAMENTE CON LA FIRMA Y TIMBRE DEL CAJERO			



2. Jorge Hernán González Leiva – Jorge González Leiva – Margarita Vanderhurk N° 1858, Sector El Boldo .





L MUNICIPALIDAD DE CURICÓ
Dirección de Gestión Ambiental
y Territorial

Hora: 16:53

Nº 000643 Nº _____

NOTIFICACION

Curicó, 18 de Julio de 20

Sr. (a) Jorge Hernán González Leiva

domiciliado en Plaza Santa Bárbara N° 15

La Oficina de Dirección de Gestión Medio Ambiental y Territorial de la
Municipalidad de Curicó, Notifica a Ud.

para que se sirva comparecer el día _____ de _____
a las _____ horas, en el Depto. de _____

con el objeto de _____

Regularizar a la Brecha
La putrefacción Municipal
Anticipo U\$
1 y 3.063

Visto AUTO

REPUBLICA DE CHILE

GONZÁLEZ
LEIVA
JORGE HERNÁN

CHILENA M

08 DIC 1958 827 681 831

13 MAYO 2007 06 DIC 2009

para hacer la denuncia al

Marco Rivas J.
Inspector Municipal

REALIZADOR

3. Panadería Reynold's – Hekatterina Belén Aliaga Corvalán – Río Loa N° 272, Sector Pobl. Sol de Septiembre.

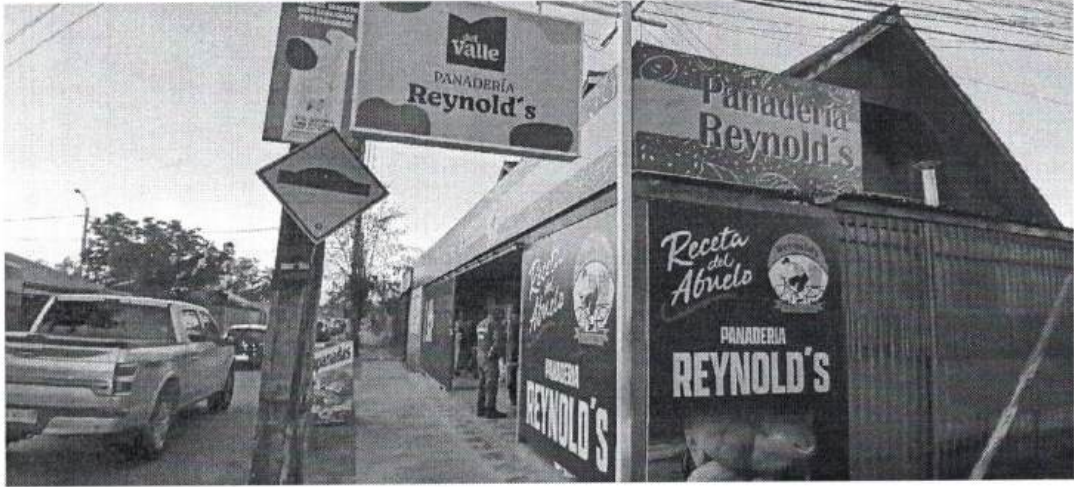

MUNICIPALIDAD DE CURICÓ
ORDEN DE INGRESOS MUNICIPALES

ALIAGA CORVALAN HEKATTERINA BELEN

ROL 100501

RUT E. 015857416-8

ALIAGA CORVALAN HEKATTERINA BELEN

RÍO LOA # 272, SOL DE SEPTIEMBRE, CURICÓ

REPRESENTANTE

X

DIRECCIÓN REPR. LEGAL

X

TOTAL

 **CURICÓ**
MUNICIPALIDAD

Municipalidad de Curicó

DIRECCIÓN DE GESTIÓN AMBIENTAL Y TERRITORIO

Multa N° 6
Miércoles 18 de Junio del 2025
HORA: 17:33:59

INFRACCIÓN PERSONALMENTE

LOCAL INFRACTOR

ROL
100501

RUT E.
015857416-8

HOMBRE
ALIAGA CORVALAN HEKATTERINA BELEN

DIRECCIÓN
Río loa # 272, sol de septiembre, curicó

REPRESENTANTE
X

DIRECCIÓN REPR. LEGAL
X

DATOS CITACIÓN

SEGUNDO JUZGADO DE POLICÍA LOCAL
MEMBRILLAR 431

FECHA CITACIÓN
Jueves 26 de Junio 2025

HORA
09:15 AM.

DATOS INFRACCIÓN

DESCRIPCIÓN
Comercialización de leña con un porcentaje mayor al 25% de humedad

LIEY
1902/2012

FECHA INFRACCIÓN
18 de Junio del 2025

B. M. Riquelme

**4. Agroservicios Zenteno e Hijo Ltda. – Cristian Zenteno – FXJH – 91,
Mitsubishi Fuso - Puente Alto S/N, Sector Itahue – Molina.**





**CURICÓ**
Municipalidad de Curicó

DIRECCIÓN DE GESTIÓN AMBIENTAL Y TERRITORIO

Multa N° 5
Martes 17 de Junio del 2025
HORA: 17:45:13

INFRACCIÓN PERSONALMENTE SIN PATENTE

INFRACCTOR

Rut
13574316-K
NOMBRE
Cristian alojandro
Zeniteno nlio
PROFESIÓN
X
NACIONALIDAD
Chile
DIRECCIÓN
Calle Berlín # 1387, san sobastian
de rasquen, curico

DATOS CITACIÓN

SEGUNDO JUZGADO DE
POLICÍA LOCAL
MEMBRILLAR 431
FECHA CITACIÓN
Jueves 26 de Junio 2025
HORA
09:15 AM

DATOS INFRACCIÓN

DESCRIPCIÓN
Comercialización de leña sin
Patente Municipal
LEY
1902/2012
FECHA INFRACCIÓN
17 de Junio del 2025

D: M. Rivas

5. Panadería M y M – Manuel Martínez Aguilera – Carmen N° 1391, Sector La Marqueza.

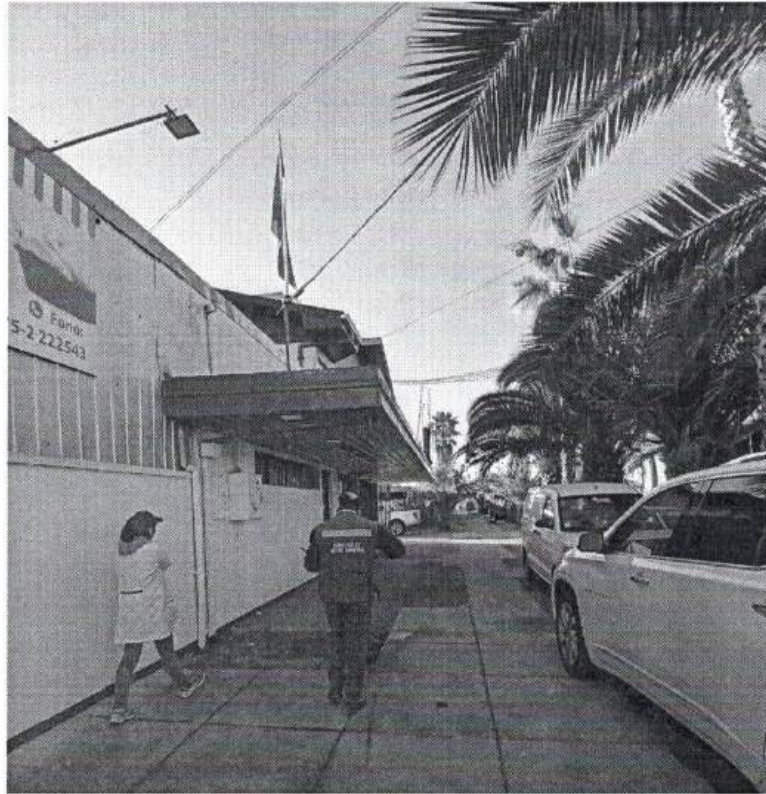

6. Panadería Pastene y Figueroa Ltda. – Orieta Figueroa Navarro – Calle Puerto Aysén N° 810, Sector Pobl. Manuel Rodríguez.

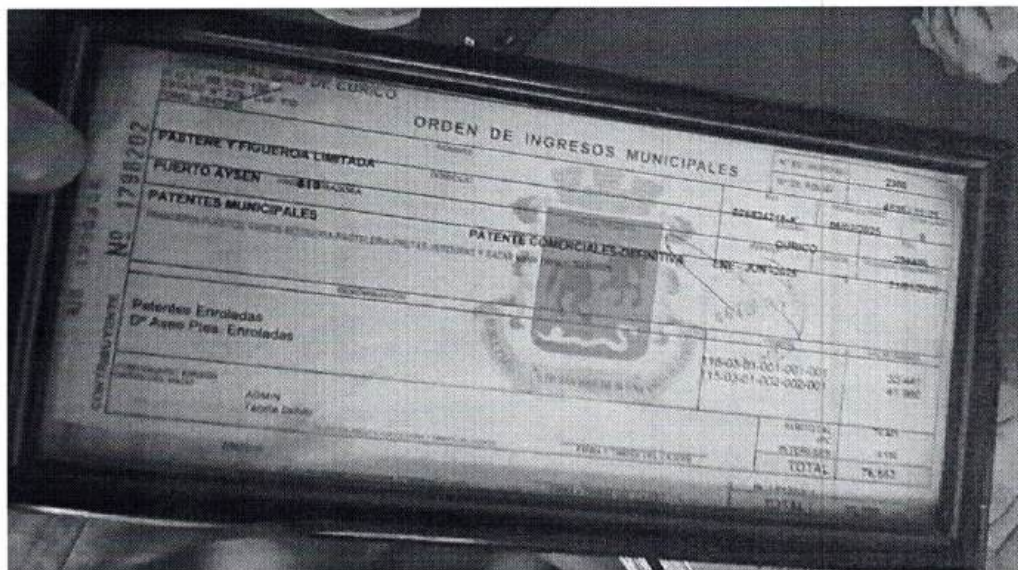

INFORME
FISCALIZACIÓN AL COMERCIO LEÑERO
COMUNA DE CURICÓ

DÍA	HORA
09 de Julio de 2025	09:30 – 13:30 Horas

PARTICIPANTES

N°	NOMBRE	CARGO	ORGANISMO/DEPARTAMENTO
1	Francisco Fernández Muñoz	Cabo 1°	1° Comisaria de Curicó/Carabineros
2	Oscar Manuel Rojas G.	Fiscalizador	CONAF
3	Marcos Rivas	Fiscalizador	DIGAM
4	Felipe Reyes Recasens	Profesional	DIGAM

En fiscalización realizada al comercio de la leña en conjunto con los Organismos y Departamentos como Carabinero de Chile y CONAF. El recorrido incluyó los sectores de Los Niches, El Boldo y Villa Apumanque; se realizó un control al comercio establecido, en la ciudad de Curicó, fiscalizando un total de 2 local de venta de leñas y 3 panaderías. A continuación, se detalla la fiscalización en la siguiente tabla:

N°	NOMBRE	DIRECCIÓN	OBSERVACIONES																				
1	Recinto Privado	Sitio 14, Los Niches	Procede a la utilización de gas en el proceso productivo (Pan). Al momento de la fiscalización cuenta con patente municipal al día.																				
2	Super Stop	Los Niches s/n. V Sta Mónica	Se abastece de pan con otro local. Al momento de la fiscalización cuenta con patente municipal al día.																				
3	Panadería "El Pilar"	Calle 1 N°260	Procede a la utilización de leña en el proceso productivo (Pan). Al momento de la fiscalización cuenta con patente municipal al día. Se procede a realizar toma de Contenido de Humedad de leña de Aromo. Las mediciones de humedad realizadas son las siguientes: <table border="1" style="margin-left: 20px;"> <thead> <tr> <th>1</th> <th>2</th> <th>3</th> <th>4</th> <th>5</th> </tr> </thead> <tbody> <tr> <td>15%</td> <td>15.5%</td> <td>26.5%</td> <td>21%</td> <td>14%</td> </tr> <tr> <th>6</th> <th>7</th> <th>8</th> <th>9</th> <th>10</th> </tr> <tr> <td>14%</td> <td>22%</td> <td>18%</td> <td>14%</td> <td>21%</td> </tr> </tbody> </table>	1	2	3	4	5	15%	15.5%	26.5%	21%	14%	6	7	8	9	10	14%	22%	18%	14%	21%
1	2	3	4	5																			
15%	15.5%	26.5%	21%	14%																			
6	7	8	9	10																			
14%	22%	18%	14%	21%																			

			De las muestras tomadas solo 1 astilla supero el límite permitido del 25% de humedad máxima. Se le dejo una advertencia indicándole el no uso de leña húmeda.																				
4	Pedro Vicente Araya	AV. Manso de Velasco N°1546	<p>Procede a la venta de leña con patente municipal vigente al momento de la fiscalización. Se procede a medir el contenido de humedad de la leña de Hualle. Los resultados de las mediciones de humedad son los siguientes:</p> <table border="1"> <tr> <td>1</td> <td>2</td> <td>3</td> <td>4</td> <td>5</td> </tr> <tr> <td>10%</td> <td>11%</td> <td>8.5%</td> <td>13%</td> <td>13%</td> </tr> <tr> <td>6</td> <td>7</td> <td>8</td> <td>9</td> <td>10</td> </tr> <tr> <td>19%</td> <td>11%</td> <td>15%</td> <td>10%</td> <td>11%</td> </tr> </table> <p>De la muestra tomada todas las astillas cumplen con límite permitido; 25% máximo de humedad.</p>	1	2	3	4	5	10%	11%	8.5%	13%	13%	6	7	8	9	10	19%	11%	15%	10%	11%
1	2	3	4	5																			
10%	11%	8.5%	13%	13%																			
6	7	8	9	10																			
19%	11%	15%	10%	11%																			
5	Venta de Leña Emerson	AV. Manso de Velasco N°1408 Interior.	<p>Procede a la venta de leña con patente municipal vigente al momento de la fiscalización. Se procede a medir el contenido de humedad de la leña de Eucalipto. Los resultados de las mediciones de humedad son los siguientes:</p> <table border="1"> <tr> <td>1</td> <td>2</td> <td>3</td> <td>4</td> <td>5</td> </tr> <tr> <td>10%</td> <td>11.5%</td> <td>13%</td> <td>12.5%</td> <td>14%</td> </tr> <tr> <td>6</td> <td>7</td> <td>8</td> <td>9</td> <td>10</td> </tr> <tr> <td>11%</td> <td>12.5%</td> <td>12.5%</td> <td>12%</td> <td>13%</td> </tr> </table> <p>De la muestra tomada todas las astillas cumplen con límite permitido; 25% máximo de humedad.</p>	1	2	3	4	5	10%	11.5%	13%	12.5%	14%	6	7	8	9	10	11%	12.5%	12.5%	12%	13%
1	2	3	4	5																			
10%	11.5%	13%	12.5%	14%																			
6	7	8	9	10																			
11%	12.5%	12.5%	12%	13%																			
6	Panadería Mataquito	AV. Manso de Velasco N°1016	Procede a la utilización de gas en el proceso productivo (Pan). Al momento de la fiscalización cuenta con patente municipal al día.																				

Anexos

Evidencias

1. Recinto Privado, Sitio 14, Los Niches.

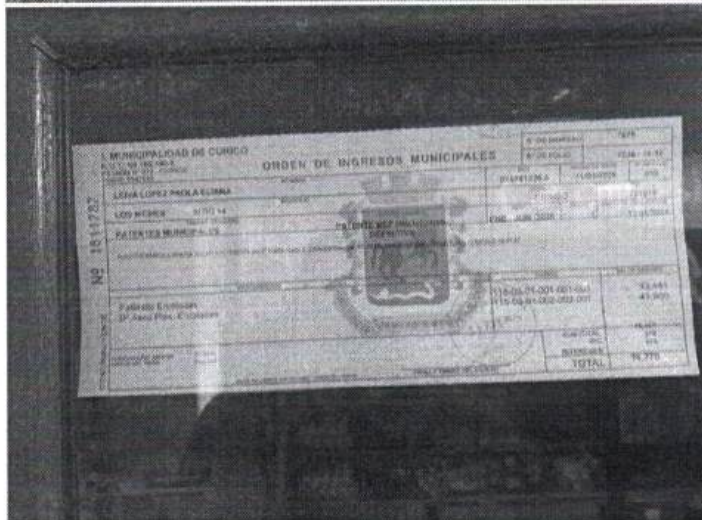

2. Super Stop, Los Niches s/n. V Sta Mónica.

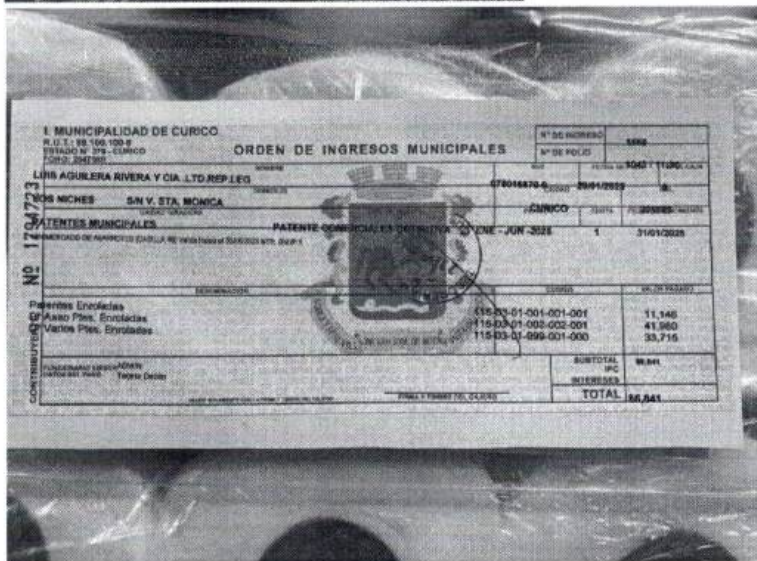

3. Panadería "El Pilar", Calle 1 N°260.



4. Pedro Vicente Araya, AV. Manso de Velasco N°1546.

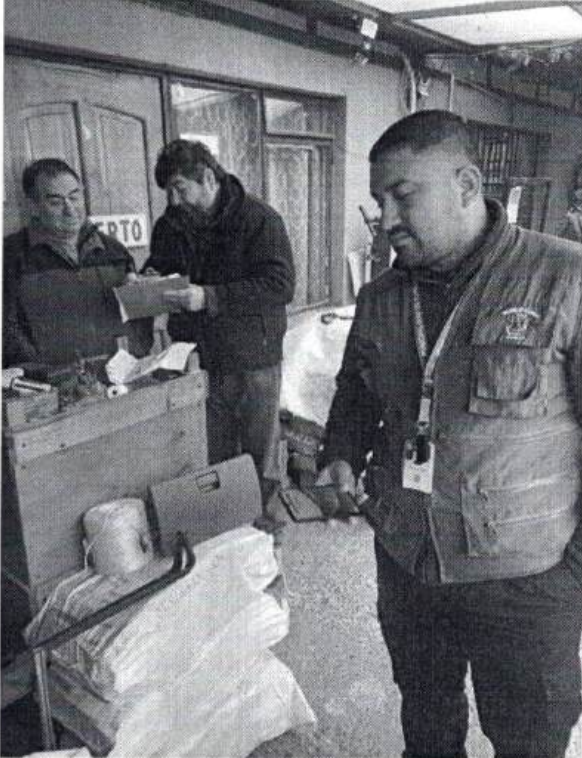

5. Venta de Leña Emerson, AV. Manso de Velasco N°1408 Interior.





Felipe Reyes Recasens
Profesional
Dirección de Gestión Ambiental y Territorio



Carolina Marin Navarro
Directora
Dirección de Gestión Ambiental y Territorio

INFORME
FISCALIZACIÓN AL COMERCIO LEÑERO
COMUNA DE CURICÓ

DÍA	HORA
23 de Julio de 2025	15:30 – 19:30 Horas

PARTICIPANTES

N°	NOMBRE	CARGO	ORGANISMO/DEPARTAMENTO
1	Nayaret Gutiérrez C.	Fiscalizador	DEF/ CONAF
2	Fernando García C.	Administrativo	SII
3	Ana Corai Galvez	Fiscalizador	SII
4	Constanza Abarca	Cabo 2do	CARABINEROS
5	Felipe Reyes	Profesional	Digam
6	Marcos Rivas	Inspector	Digam
7	Daniel Ruiz	Conductor	Digam

En fiscalización realizada al comercio de la leña en conjunto con los Organismos y Departamentos como Carabinero de Chile, El recorrido incluyo los sectores de Villa Apumanque, Rauquen, Boido, Villa Don Rodrigo y La Marquesa; se realizó un control al comercio establecido, en la ciudad de Curicó, fiscalizando un total de 1 local de venta de leñas y 7 panaderías. A continuación, se detalla la fiscalización en la siguiente tabla:

N°	NOMBRE	DIRECCIÓN	OBSERVACIONES																														
1	Villota vaticano	Circunvalación Poniente 820 Esq Correa	<p>Procede a la venta de leña con patente municipal vigente al momento de la fiscalización.</p> <p>Se procede a medir el contenido de humedad de la leña de Pino. Los resultados de las mediciones de humedad fueron:</p> <table border="1"> <tbody> <tr> <td>1</td> <td>2</td> <td>3</td> <td>4</td> <td>5</td> </tr> <tr> <td>24%</td> <td>16%</td> <td>14%</td> <td>13%</td> <td>15%</td> </tr> <tr> <td>6</td> <td>7</td> <td>8</td> <td>9</td> <td>10</td> </tr> <tr> <td>19%</td> <td>16%</td> <td>15%</td> <td>15%</td> <td>16%</td> </tr> <tr> <td>11</td> <td>12</td> <td>13</td> <td>14</td> <td>15</td> </tr> <tr> <td>21%</td> <td>18%</td> <td>25%</td> <td>34%</td> <td>23%</td> </tr> </tbody> </table> <p>Las astillas muestreadas 1 muestra sobrepaso el límite permitido de 25% de humedad máxima. Por ser primera vez se le deja advertencia.</p>	1	2	3	4	5	24%	16%	14%	13%	15%	6	7	8	9	10	19%	16%	15%	15%	16%	11	12	13	14	15	21%	18%	25%	34%	23%
1	2	3	4	5																													
24%	16%	14%	13%	15%																													
6	7	8	9	10																													
19%	16%	15%	15%	16%																													
11	12	13	14	15																													
21%	18%	25%	34%	23%																													

2	Panadería y bajón "La Esquina"	Apóstol Andrés 1788 Interior B.gar	<p>Procede a la venta de pan con patente municipal vigente al momento de la fiscalización.</p> <p>No se elabora pan en su establecimiento.</p>																																																		
3	Los Leños Spa	Isla De Marchan km 4,1.	<p>Procede a la venta de leña con patente municipal vigente al momento de la fiscalización.</p> <p>Se procede a medir el contenido de humedad de la leña de Eucalipto. Los resultados de las mediciones de humedad fueron:</p> <table border="1" data-bbox="808 847 1274 1037"> <tr><th>1</th><th>2</th><th>3</th><th>4</th><th>5</th></tr> <tr><td>12%</td><td>12.5%</td><td>13%</td><td>13%</td><td>11%</td></tr> <tr><th>6</th><th>7</th><th>8</th><th>9</th><th>10</th></tr> <tr><td>12%</td><td>12.5%</td><td>12.5%</td><td>11.5%</td><td>10.5%</td></tr> <tr><th>11</th><th>12</th><th>13</th><th>14</th><th>15</th></tr> <tr><td>12%</td><td>12%</td><td>10.5%</td><td>11%</td><td>11%</td></tr> </table> <p>Las astillas muestreadas cumplen con el límite permitido de 25% de humedad máxima.</p> <p>Procede a la venta de leña con patente municipal vigente al momento de la fiscalización.</p> <p>Se procede a medir el contenido de humedad de la leña de Cerezo. Los resultados de las mediciones de humedad fueron:</p> <table border="1" data-bbox="808 1464 1274 1590"> <tr><th>1</th><th>2</th><th>3</th><th>4</th><th>5</th></tr> <tr><td>13.5%</td><td>13.5%</td><td>7.5%</td><td>20%</td><td>15.5%</td></tr> <tr><th>6</th><th>7</th><th>8</th><th>9</th><th>10</th></tr> <tr><td>15%</td><td>16%</td><td>13.5%</td><td>9%</td><td>14%</td></tr> </table> <p>Las astillas muestreadas cumplen con el límite permitido de 25% de humedad máxima.</p>	1	2	3	4	5	12%	12.5%	13%	13%	11%	6	7	8	9	10	12%	12.5%	12.5%	11.5%	10.5%	11	12	13	14	15	12%	12%	10.5%	11%	11%	1	2	3	4	5	13.5%	13.5%	7.5%	20%	15.5%	6	7	8	9	10	15%	16%	13.5%	9%	14%
1	2	3	4	5																																																	
12%	12.5%	13%	13%	11%																																																	
6	7	8	9	10																																																	
12%	12.5%	12.5%	11.5%	10.5%																																																	
11	12	13	14	15																																																	
12%	12%	10.5%	11%	11%																																																	
1	2	3	4	5																																																	
13.5%	13.5%	7.5%	20%	15.5%																																																	
6	7	8	9	10																																																	
15%	16%	13.5%	9%	14%																																																	
4	Leña Manuel garcia	Piloto Marcelo Oxilia 1700	<p>Procede a la venta de leña con patente municipal vigente al momento de la fiscalización.</p> <p>Se procede a medir el contenido de humedad de la leña de Eucalipto. Los resultados de las mediciones de humedad fueron:</p>																																																		

			1	2	3	4	5
			12.5%	12%	8.5%	10%	12.5%
			6	7	8	9	10
			13%	12%	16.5%	14%	13%
			11	12	13	14	15
			14%	15%	13%	12.5%	19%

Las astillas muestreadas cumplen con el límite permitido de 25% de humedad máxima.



Felipe Reyes Recasens
Profesional
Dirección de Gestión Ambiental y Territorio



Carolina Marin Navarro
Directora
Dirección de Gestión Ambiental y Territorio

Anexos

Evidencias

1. Villota vaticano, Circunvalación Poniente 820 Esq Correa.

Ficha Técnica

I. MUNICIPALIDAD DE CURICÓ R.U.T.: 89.100.1904 ESTADO N° 279 - CURICÓ FONO: 2547500		N° DE INGRESO 1131	
ORDEN DE INGRESOS MUNICIPALES		N° DE FOLIO 2736 / 12-07	N° DE C.A.M. 45
CONTRIBUYENTE N° 1792037	SOCIEDAD COMERCIAL VATICANO LTDA	RUT 07787000-2	FECHA DE PAGO 24/01/2025
	CIRCUNVALACION PONIENTE 820 ESQ. CORREA NUN	CUBICAJE 30034	FECHA DE VENCIMIENTO 31/01/2025
	PATENTES MUNICIPALES PATENTE INDUSTRIALES DE FANTASIA FABRICA DE PASTELERIA Y VENTA Valde Horta el 30/06/2025	PERIODO ENE - JUN 2025	VALOR PROYECTO 31019252
Patentes Enroladas	115-03-01-001-001-001	108.009	
SUBTOTAL 108.009		INTERESES 0	
TOTAL		108.009	

I. MUNICIPALIDAD DE CURICÓ R.U.T.: 89.100.1904 ESTADO N° 279 - CURICÓ FONO: 2547500		N° DE INGRESO 1132	
ORDEN DE INGRESOS MUNICIPALES		N° DE FOLIO 1963 / 12-08	N° DE C.A.M. 45
CONTRIBUYENTE N° 92030	SOCIEDAD COMERCIAL VATICANO LTDA	RUT 07787000-2	FECHA DE PAGO 24/01/2025
	CIRCUNVALACION PONIENTE 820 ESQ. CORREA	CUBICAJE 214057	FECHA DE VENCIMIENTO 31/01/2025



2. Panadería y bajón "La Esquina", Apóstol Andrés 1788 Interior B.gar.

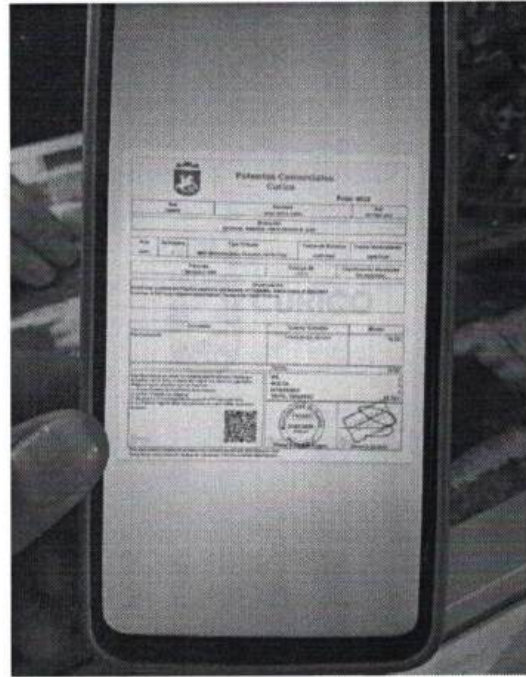

3. Los Leños Spa, Isla De Marchan km 4,1.



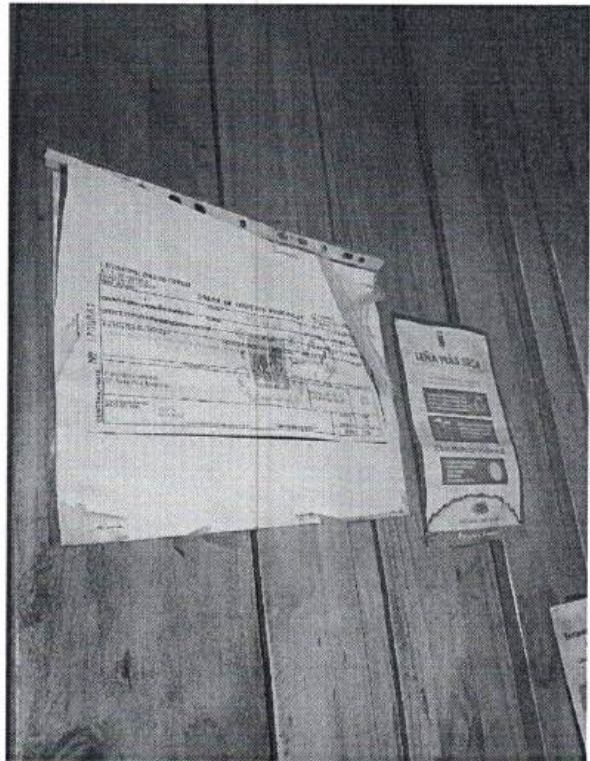
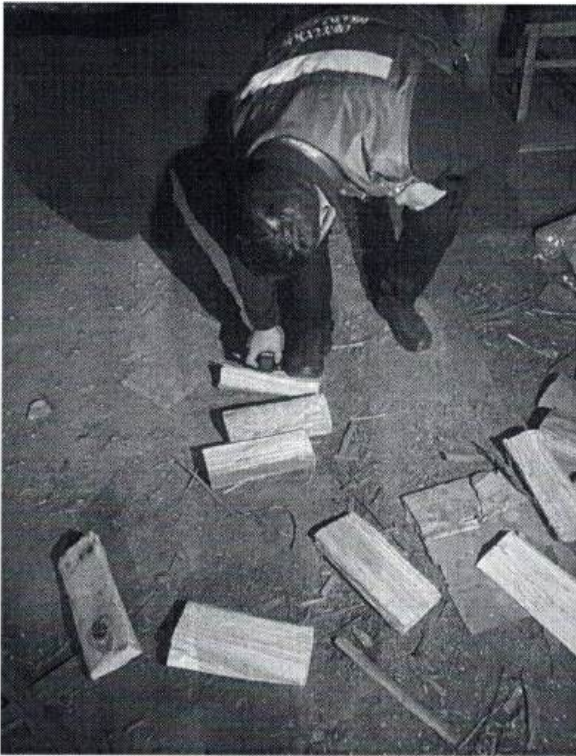

INFORME
FISCALIZACIÓN AL COMERCIO LEÑERO
COMUNA DE CURICÓ

DÍA	HORA
13 de agosto de 2025	9:30 – 13:30 Horas

PARTICIPANTES

N°	NOMBRE	CARGO	ORGANISMO/DEPARTAMENTO
1	Oscar Rojas González	Fiscalizador	CONAF
2	María Inés Campos Núñez	Fiscalizador	SII
3	Luis Martínez Morales	Fiscalizador	SII
4	Cesar Contardo Orellana	Sargento 1°	Carabineros
5	Felipe Reyes Recasens	Administrativo	Digam
6	Maximiliano Núñez Solar	Fiscalizador	Digam
7	Marco Rivas	Fiscalizador	Digam
8	Daniel Ruiz	Conductor	Digam

En fiscalización realizada al comercio de la leña en conjunto con los Organismos y Departamentos como Carabinero de Chile, El recorrido incluyó los sectores de Villa Apumanque, Rauquen, Boldo, Villa Don Rodrigo y La Marquesa; se realizó un control al comercio establecido, en la ciudad de Curicó, fiscalizando un total de 1 local de venta de leñas y 7 panaderías. A continuación, se detalla la fiscalización en la siguiente tabla:

N°	NOMBRE	DIRECCIÓN	OBSERVACIONES																				
1	Amasandería "Donde Mateo"	Av. San Luis #1038	Procede a la venta de pan con patente municipal vigente al momento de la fiscalización. Utiliza gas como combustible para la elaboración de pan.																				
2	Agrifortrans Spa	Parcela Santa Berta s/n.	Procede a la venta de leña con patente municipal vigente al momento de la fiscalización. Se procede a medir el contenido de humedad de la leña de Roble . Los resultados de las mediciones de humedad fueron: <table border="1" style="margin-left: 20px;"> <thead> <tr> <th>1</th> <th>2</th> <th>3</th> <th>4</th> <th>5</th> </tr> </thead> <tbody> <tr> <td>16%</td> <td>18%</td> <td>24%</td> <td>19%</td> <td>17%</td> </tr> <tr> <th>6</th> <th>7</th> <th>8</th> <th>9</th> <th>10</th> </tr> <tr> <td>22.5%</td> <td>18%</td> <td>22.5%</td> <td>19.5%</td> <td>22%</td> </tr> </tbody> </table>	1	2	3	4	5	16%	18%	24%	19%	17%	6	7	8	9	10	22.5%	18%	22.5%	19.5%	22%
1	2	3	4	5																			
16%	18%	24%	19%	17%																			
6	7	8	9	10																			
22.5%	18%	22.5%	19.5%	22%																			

			<p>Las astillas muestreadas cumplen con el límite permitido de 25% de humedad máxima.</p> <p>Procede a la venta de leña con patente municipal vigente al momento de la fiscalización.</p> <p>Se procede a medir el contenido de humedad de la leña de Eucalipto. Los resultados de las mediciones de humedad fueron:</p> <table border="1"> <thead> <tr> <th>1</th> <th>2</th> <th>3</th> <th>4</th> <th>5</th> </tr> </thead> <tbody> <tr> <td>21%</td> <td>15%</td> <td>22.5%</td> <td>18.5%</td> <td>23%</td> </tr> <tr> <th>6</th> <th>7</th> <th>8</th> <th>9</th> <th>10</th> </tr> <tr> <td>23.5%</td> <td>22%</td> <td>20.5%</td> <td>22%</td> <td>17%</td> </tr> </tbody> </table> <p>Las astillas muestreadas cumplen con el límite permitido de 25% de humedad máxima.</p>	1	2	3	4	5	21%	15%	22.5%	18.5%	23%	6	7	8	9	10	23.5%	22%	20.5%	22%	17%
1	2	3	4	5																			
21%	15%	22.5%	18.5%	23%																			
6	7	8	9	10																			
23.5%	22%	20.5%	22%	17%																			
3	Minimarket Ema	La Dehesa #603	<p>Procede a la venta de leña con patente municipal vigente al momento de la fiscalización.</p> <p>Se procede a medir el contenido de humedad de la leña de Pino. Los resultados de las mediciones de humedad fueron:</p> <table border="1"> <thead> <tr> <th>1</th> <th>2</th> <th>3</th> <th>4</th> <th>5</th> </tr> </thead> <tbody> <tr> <td>15%</td> <td>13%</td> <td>12%</td> <td>11%</td> <td>13%</td> </tr> <tr> <th>6</th> <th>7</th> <th>8</th> <th>9</th> <th>10</th> </tr> <tr> <td>12%</td> <td>12%</td> <td>13%</td> <td>13.5%</td> <td>14%</td> </tr> </tbody> </table> <p>Las astillas muestreadas cumplen con el límite permitido de 25% de humedad máxima.</p>	1	2	3	4	5	15%	13%	12%	11%	13%	6	7	8	9	10	12%	12%	13%	13.5%	14%
1	2	3	4	5																			
15%	13%	12%	11%	13%																			
6	7	8	9	10																			
12%	12%	13%	13.5%	14%																			

Anexos

Evidencias

1. Amasandería "Donde Mateo", Av. San Luis #1038.



I. MUNICIPALIDAD DE CURICÓ		ORDEN DE INGRESO MUNICIPAL		Nº DE HOJAS 3197	
R.U.T. 69.300.110-0		RUBRO 1101		Nº DE VOUCHER 110111	
DISTRITO Nº 010-CURICÓ		DISTRITO 010		Nº DE VOUCHER 110111	
FONO 5211208		DIRECCIÓN		Nº DE VOUCHER 110111	
RIGUEROS LEGAÑO FRANCISCO		DIRECCIÓN		Nº DE VOUCHER 110111	
AVDA SAN LUIS 1038 BOMBERO GARRIDO		DIRECCIÓN		Nº DE VOUCHER 110111	
PATENTES MUNICIPALES		PATENTE MUNICIPAL		Nº DE VOUCHER 110111	
ESTOS VOUCHER Y ADICIONALES deben estar en el mismo N.º de Orden de Ingreso		PATENTE MUNICIPAL		Nº DE VOUCHER 110111	
Fotocopia Enroladas		PATENTE MUNICIPAL		Nº DE VOUCHER 110111	
Patente Ases Plaz. Enroladas		PATENTE MUNICIPAL		Nº DE VOUCHER 110111	
FOTOCOPIAS: FARMACIA MEGALAN		PATENTE MUNICIPAL		Nº DE VOUCHER 110111	
CASA DEL PAIS		PATENTE MUNICIPAL		Nº DE VOUCHER 110111	
Tayota Cables		PATENTE MUNICIPAL		Nº DE VOUCHER 110111	
SUBTOTAL		PATENTE MUNICIPAL		Nº DE VOUCHER 110111	
78.177		PATENTE MUNICIPAL		Nº DE VOUCHER 110111	
TOTAL		PATENTE MUNICIPAL		Nº DE VOUCHER 110111	
78.177		PATENTE MUNICIPAL		Nº DE VOUCHER 110111	

3. Minimarket Ema, La Dehesa #603.



ORDEN DE INGRESO MUNICIPAL

SECCIONALES: 18045 (11-05)
MUNICIPALIDAD: CURICÓ
RUT: 76000000-0

EMPRESA: Ema
RUT: 76000000-0

PROYECTO: PATENTE DE INGRESO MUNICIPAL

IMPORTE: 7.100

IMPORTE DEL RUT: 34.526
IMPORTE DEL IVA: 42.778
TOTAL: 7.100

Sii Mi Sii Servicios online Ayuda Contacto

CONFIRMACIÓN DE LA INSCRIPCIÓN EN SISTEMA GRATUITO DE EMISIÓN DE BOLETA ELECTRÓNICA DEL SII
Su web aplica en el momento de la inscripción por parte del SII, con su trabajador en la siguiente satisfacción.

La inscripción del contribuyente de esta empresa y los proveedores registrados por el SII son los siguientes:

RUT	76000000-0
Nombre	ROBERTO CARLOS PEREZ MENCINZA
Código de identificación	ROBERTO CARLOS PEREZ MENCINZA
Nombre completo	ROBERTO CARLOS PEREZ MENCINZA
Nombre completo	ROBERTO CARLOS PEREZ MENCINZA



A handwritten signature in black ink, appearing to be "FR" or similar initials.

Felipe Reyes Recasens
Profesional
Dirección de Gestión Ambiental y Territorio

A handwritten signature in blue ink, appearing to be "CMN" or similar initials.



Carolina Marin Navarro
Directora
Dirección de Gestión Ambiental y Territorio



INFORME
FISCALIZACIÓN AL COMERCIO LEÑERO
COMUNA DE CURICÓ

DÍA	HORA
27 DE AGOSTO DE 2025	15:30 - 19:30 HORAS

PARTICIPANTES

N°	NOMBRE	CARGO	ORGANISMO/DEPARTAMENTO
1	Angela Espinoza	Fiscalizador	Servicios Impuestos Internos
2	René Ramírez	Administrativo	Servicios Impuestos Internos
3	Nayaret Gutiérrez	Fiscalizador	Conaf
4	Marcos Rivas Jara	Fiscalizador	Digam
5	Nicolás Uribe Cofre	Carabinero	Carabineros de Chile
6	Luis Flores González	Profesional	Digam

En fiscalización realizada al comercio de la leña en conjunto con los Organismos y Departamentos mencionados en la tabla anterior, la ruta comprendió los sectores de Curicó Centro, aguas negras, Los Aromos, Santos Martines y Prosperidad de la comuna de Curicó, fiscalizando un universo de 7 comerciantes leñeros, descripción que se detalla en la tabla que se presenta a continuación:

N°	NOMBRE	DIRECCIÓN	OBSERVACIONES																				
1	San Ignacio – Angela Ortiz Cotal	Avenida Camilo Henríquez N° 770, Sector Curicó Centro	Procede a la utilización de leña en el proceso productivo (Pan) Al momento de la fiscalización cuenta con patente municipal al día. Se procede a realizar toma de Contenido de Humedad de leña de Eucaliptus. Las mediciones de humedad realizadas son las siguientes: <table border="1"><thead><tr><th>1</th><th>2</th><th>3</th><th>4</th><th>5</th></tr></thead><tbody><tr><td>8.5%</td><td>9.0%</td><td>9.5%</td><td>8.5%</td><td>8.0%</td></tr><tr><th>6</th><th>7</th><th>8</th><th>9</th><th>10</th></tr><tr><td>8.5%</td><td>9.5%</td><td>7.0%</td><td>7.5%</td><td>9.0%</td></tr></tbody></table> De la muestra tomada todas las astillas cumplen con el contenido de humedad permitido que es menor o igual 25%.	1	2	3	4	5	8.5%	9.0%	9.5%	8.5%	8.0%	6	7	8	9	10	8.5%	9.5%	7.0%	7.5%	9.0%
1	2	3	4	5																			
8.5%	9.0%	9.5%	8.5%	8.0%																			
6	7	8	9	10																			
8.5%	9.5%	7.0%	7.5%	9.0%																			
2	Panadería Tentagioni – María José González Marino	Avenida Lautaro N° 906, Sector Lautaro.	Procede a la utilización de leña en el proceso productivo (Pan) Al momento de la fiscalización no cuenta con patente municipal al día. Se deja notificación para pago de patente morosa con fecha máxima hasta el 17/09/2025. Se procede a realizar toma de Contenido de Humedad de leña de Manzano (Frutal). Las mediciones de humedad realizadas son las siguientes:																				

			<table border="1"> <thead> <tr> <th>1</th> <th>2</th> <th>3</th> <th>4</th> <th>5</th> </tr> </thead> <tbody> <tr> <td>24.5%</td> <td>20%</td> <td>24.5%</td> <td>23.5%</td> <td>14%</td> </tr> <tr> <th>6</th> <th>7</th> <th>8</th> <th>9</th> <th>10</th> </tr> <tr> <td>15%</td> <td>13.5%</td> <td>9.0%</td> <td>8.0%</td> <td>12%</td> </tr> </tbody> </table> <p>De la muestra tomada todas las astillas cumplen con el contenido de humedad permitido que es menor o igual 25%.</p>	1	2	3	4	5	24.5%	20%	24.5%	23.5%	14%	6	7	8	9	10	15%	13.5%	9.0%	8.0%	12%
1	2	3	4	5																			
24.5%	20%	24.5%	23.5%	14%																			
6	7	8	9	10																			
15%	13.5%	9.0%	8.0%	12%																			
3	Panadería y Comercial P y L SPA. (Nenita) – Patricio Astudillo Muñoz	Avenida Balmaceda N° 271, Sector Los Aromos	<p>Procede a la utilización de leña en el proceso productivo (Pan)</p> <p>Al momento de la fiscalización cuenta con patente municipal al día.</p> <p>Se procede a realizar toma de Contenido de Humedad de leña de Pino.</p> <p>Las mediciones de humedad realizadas son las siguientes:</p> <table border="1"> <thead> <tr> <th>1</th> <th>2</th> <th>3</th> <th>4</th> <th>5</th> </tr> </thead> <tbody> <tr> <td>13.5%</td> <td>13.5%</td> <td>9.0%</td> <td>8.5%</td> <td>9.5%</td> </tr> <tr> <th>6</th> <th>7</th> <th>8</th> <th>9</th> <th>10</th> </tr> <tr> <td>12%</td> <td>13%</td> <td>13%</td> <td>12%</td> <td>11.5%</td> </tr> </tbody> </table> <p>De la muestra tomada todas las astillas cumplen con el contenido de humedad permitido que es menor o igual 25%.</p>	1	2	3	4	5	13.5%	13.5%	9.0%	8.5%	9.5%	6	7	8	9	10	12%	13%	13%	12%	11.5%
1	2	3	4	5																			
13.5%	13.5%	9.0%	8.5%	9.5%																			
6	7	8	9	10																			
12%	13%	13%	12%	11.5%																			
4	Santa Sofia II, Panadería Estefanía Ormazabal – Mauriana Agüero Aranguren	Avenida Licantén N° 1049, Sector Prosperidad, Aguas Negras	<p>Procede a la utilización de leña en el proceso productivo (Pan)</p> <p>Al momento de la fiscalización no cuenta con patente municipal al día.</p> <p>Se deja notificación para pago de patente morosa con fecha máxima hasta el 03/09/2025.</p> <p>Se deja citada al SII por la no entrega de boleta al momento de realizar el pago en efectivo.</p> <p>Se procede a realizar toma de Contenido de Humedad de leña de Pino.</p> <p>Las mediciones de humedad realizadas son las siguientes:</p> <table border="1"> <thead> <tr> <th>1</th> <th>2</th> <th>3</th> <th>4</th> <th>5</th> </tr> </thead> <tbody> <tr> <td>12%</td> <td>13%</td> <td>9.0%</td> <td>10%</td> <td>8.5%</td> </tr> <tr> <th>6</th> <th>7</th> <th>8</th> <th>9</th> <th>10</th> </tr> <tr> <td>10%</td> <td>15%</td> <td>14%</td> <td>13%</td> <td>11.5%</td> </tr> </tbody> </table> <p>De la muestra tomada todas las astillas cumplen con el contenido de humedad permitido que es menor o igual 25%.</p>	1	2	3	4	5	12%	13%	9.0%	10%	8.5%	6	7	8	9	10	10%	15%	14%	13%	11.5%
1	2	3	4	5																			
12%	13%	9.0%	10%	8.5%																			
6	7	8	9	10																			
10%	15%	14%	13%	11.5%																			
5	Libertad Estrella González Veloz – Libertad González Veloz	Avenida Trapiche N° 0427, Sector Santos Martínez	<p>Procede a la utilización de gas en el proceso productivo (Pan).</p> <p>Al momento de la fiscalización cuenta con patente municipal al día.</p>																				

6	Panadería Santos Martínez – Yohana Figueroa Rodríguez	Calle 1 N° 1488 Interior, Sector Santos Martínez	<p>Procede a la utilización de leña en el proceso productivo (Pan) Al momento de la fiscalización cuenta con patente municipal al día. Se procede a realizar toma de Contenido de Humedad de leña de Aromo. Las mediciones de humedad realizadas son las siguientes:</p> <table border="1" data-bbox="889 623 1416 750"> <tr> <td>1</td> <td>2</td> <td>3</td> <td>4</td> <td>5</td> </tr> <tr> <td>12%</td> <td>14%</td> <td>21.5%</td> <td>16.5%</td> <td>15.5%</td> </tr> <tr> <td>6</td> <td>7</td> <td>8</td> <td>9</td> <td>10</td> </tr> <tr> <td>12.5%</td> <td>12.5%</td> <td>14%</td> <td>15.5%</td> <td>19%</td> </tr> </table> <p>De la muestra tomada todas las astillas cumplen con el contenido de humedad permitido que es menor o igual 25%.</p>	1	2	3	4	5	12%	14%	21.5%	16.5%	15.5%	6	7	8	9	10	12.5%	12.5%	14%	15.5%	19%
1	2	3	4	5																			
12%	14%	21.5%	16.5%	15.5%																			
6	7	8	9	10																			
12.5%	12.5%	14%	15.5%	19%																			
7	Panadería San Giovanni – Alicia Reyes Arriaza	Pasaje Uraco N° 995, Sector Aguas Negras	<p>Procede a la utilización de leña en el proceso productivo (Pan) Al momento de la fiscalización cuenta con patente municipal al día. Se procede a realizar toma de Contenido de Humedad de leña de Eucaliptus. Las mediciones de humedad realizadas son las siguientes:</p> <table border="1" data-bbox="889 1110 1416 1237"> <tr> <td>1</td> <td>2</td> <td>3</td> <td>4</td> <td>5</td> </tr> <tr> <td>9.5%</td> <td>12.5%</td> <td>8.5%</td> <td>13%</td> <td>8.0%</td> </tr> <tr> <td>6</td> <td>7</td> <td>8</td> <td>9</td> <td>10</td> </tr> <tr> <td>12.5%</td> <td>13%</td> <td>8.0%</td> <td>11.5%</td> <td>13%</td> </tr> </table> <p>De la muestra tomada todas las astillas cumplen con el contenido de humedad permitido que es menor o igual 25%.</p>	1	2	3	4	5	9.5%	12.5%	8.5%	13%	8.0%	6	7	8	9	10	12.5%	13%	8.0%	11.5%	13%
1	2	3	4	5																			
9.5%	12.5%	8.5%	13%	8.0%																			
6	7	8	9	10																			
12.5%	13%	8.0%	11.5%	13%																			

Luis Flores González
Profesional
Dirección Gestión Ambiental y Territorio



EDGARDO BUSTAMANTE PIÑA
Director(s) de Gestión Ambiental y Territorio

EVIDENCIA

1. San Ignacio – Angela Ortiz Cotal – Avenida Camilo Henríquez N° 770, Sector Curicó Centro.



MUNICIPALIDAD DE CURICÓ		ORDEN DE INGRESOS MUNICIPAL		Nº DE FOLIO	5999
ESTABLECIMIENTOS SAN IGNACIO LTDA.				Nº DE FOLIO	9548 / 06-54
AYDA. C. HENRIQUEZ 778		078112318-2	28872025		27
PATENTES MUNICIPALES		PATENTE INDUSTRIALES-DEFINITIVA		CURICÓ	100474
COMERCIO Y PDA PAUTELLOS		JUL-090-0425			2
Patentes Envoladas		25-03-01-001-001-001			255.595
Un Ases Ptes. Envoladas		25-03-01-002-002-001			42.776
Ex Propaganda Ptes. Envoladas		25-03-01-003-003-001			680.466
SUBTOTAL					988.837
TOTAL					988.837

2. Panadería Tentagioni – María José González Marino – Avenida Lautaro N° 906, Sector Lautaro.

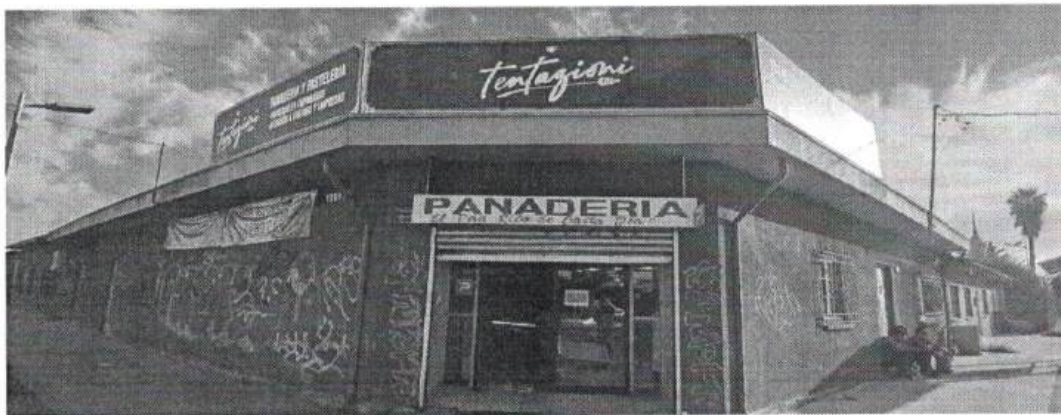



L. MUNICIPALIDAD DE CURICÓ
DIRECCIÓN DE GESTIÓN AMBIENTAL Y TERRITORIAL

HORA 16:46
N° 00185

NOTIFICACION
Curicó, 27 de agosto de 2025

Sr. (a) Marcos Sandoval Sandoval
Domiciliado N. Lautaro 906

La Oficina de Dirección de Gestión Medio Ambiental y Territorial de la Ilustre Municipalidad de Curicó, Notifico a Ud. para que se sirva comparecer el día 30 de agosto a las 13 horas, en el Depto. de Salud con el objeto de replantear a la Municipalidad la gestión de residuos

3.063
13 de Agosto

SU falta de cumplimiento será causal para hacer la denuncia al Juzgado de Policía Local de Curicó.

SALUDA ATENTAMENTE
FISCALIZADOR Mardo Sandoval

CONTRIBUYENTE 766123

L. MUNICIPALIDAD DE CURICÓ
ORDEN DE INGRESOS MUNICIPALES

Patentes Emplazadas
De Autos Para Emplazadas

AVILUSTRADO 13

PATENTES MUNICIPALES

Patente Comunal Emplazada 13

Patente Comunal Emplazada 13

Patentes Emplazadas	13	115.000.000.000.000	1.485.000.000.000.000
Patentes Municipales	13	115.000.000.000.000	1.485.000.000.000.000
TOTAL	26	230.000.000.000.000	2.970.000.000.000.000

3. Panadería y Comercial P y L SPA "Nenita" – Patricio Astudillo Muñoz – Avenida Balmaceda N° 271, Sector Los Aromos.



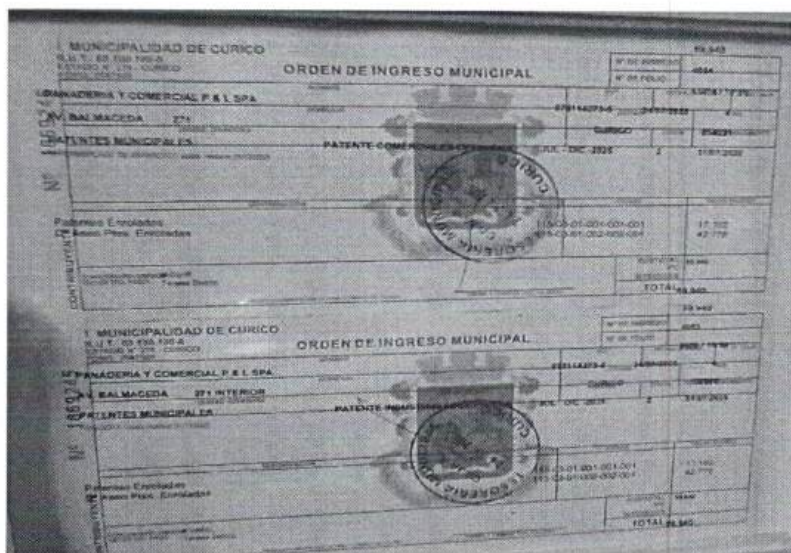

4. Panadería Estefanía Ormazabal "Santa Sofia II" – Mauriana Aguera Aranguren – Avenida Licantén N° 1049, Sector Prosperidad.





I. MUNICIPALIDAD DE CURICÓ		N° DE INGRESO	
R.U.T.: 69.100.100-8		2172	
ESTADO N° 779 - CURICÓ		N° DE FOLIO	
FONO: 2347300		4300 / 13-32	
ORDEN DE INGRESOS MUNICIPALES		FECHA DE PAGO	
NOMBRE		04/02/2025	
DIRECCIÓN		N° DE CAJA	
PANADERIA ESTEFANIA OLMAZARAL E.I.R.L.		9	
CUBO		CUBO	
LICANTEN 1049		CURICÓ	
CUBO		CUBO	
PATENTES MUNICIPALES		221770	
SUPERVISADO DE ABASTECER PANADERIA Y PASTAS YARIN PARA 8-10-2025		PATENTE COMERCIALES-DEFINITIVA	
Ene-Jun-2025		31/01/2025	
DENOMINACION		E 00000	
Patentes Enroladas		VALOR PAGADO	
D° Asno Ptes. Enroladas		115-03-01-001-001-001	
Ajuste De Sencillo		115-03-01-002-002-001	
115-03-01-002-002-001		33,441	
214-07-00-000-000-000		41,980	
		-3	
SUBTOTAL		IPC	
76,418		INTERESES	
1,132		TOTAL	
76,550			



6. Panadería Santos Martínez – Yohana Figueroa Rodríguez – Calle 1 N° 1488 interior, Sector Santos Martínez .





MUNICIPALIDAD DE CURICÓ
R.U.B. 69.100.100-B
ESTADON° 279 - CURICÓ
FONO: 2547500

ORDEN DE INGRESO MUNICIPAL

CONTRIBUYENTE N° 1872979

RODRIGUEZ BENAVIDES ELENA IVONNE
CALLE 1 1488 INTERIOR/J. SANTOS MARTINEZ
PATENTES MUNICIPALES

AMASADERA YANA HERRERA J. (R.29625 PERIODO JULIO-DICIEMBRE)

PATENTE INDUSTRIAL DE PANIFICACION CAJA 43

COMUNIDAD DE CURICÓ

IMPORTE	115-03-01-001-001	17.162
	115-03-01-002-001	42.738
SUBTOTAL		59.900
INTERESES		
TOTAL		59.900

FORMA Y TIMBRE DEL COBRE

I. MUNICIPALIDAD DE CURICÓ
R.U.B. 69.100.100-B
ESTADON° 279 - CURICÓ
FONO: 2547500

ORDEN DE INGRESO MUNICIPAL

CONTRIBUYENTE N° 1872977

RODRIGUEZ BENAVIDES ELENA IVONNE
CALLE 1 1488 INTERIOR/J. SANTOS MARTINEZ
PATENTES MUNICIPALES

AMASADERA YANA HERRERA J. (R.29625 PERIODO JULIO-DICIEMBRE)

PATENTE INDUSTRIAL DE PANIFICACION CAJA 43

COMUNIDAD DE CURICÓ

IMPORTE	115-03-01-001-001	17.162
	115-03-01-002-001	42.738
SUBTOTAL		59.900
INTERESES		
TOTAL		59.900

FORMA Y TIMBRE DEL COBRE

7. Panadería San Giovanni – Alicia Reyes Arriaza – Pasaje Uraco N° 995, Sector Aguas Negras.



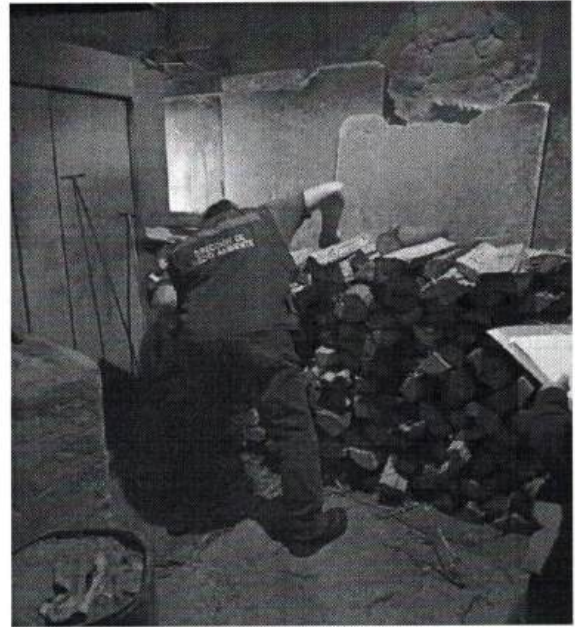

CHILENOS INGRESO MUNICIPAL

DESCRIPCIÓN	CANTIDAD	VALOR UNITARIO	VALOR TOTAL
PATENTES MUNICIPALES			
Patentes Enroladas	17.162		42.778
Patentes Ptas. Enroladas	2		12
Patentes De Saneamiento	12		12
TOTAL			\$9.900
PATENTE INDUSTRIALES DEFECTIVA - RA. DIC. 2022			
Patentes Enroladas	17.162		42.778
Patentes Ptas. Enroladas	2		12
Patentes De Saneamiento	12		12
TOTAL			\$9.900

INFORME
FISCALIZACIÓN AL COMERCIO LEÑERO
COMUNA DE CURICÓ

DÍA	HORA
10 DE SEPTIEMBRE DE 2025	09:30 - 13:30 HORAS

PARTICIPANTES

N°	NOMBRE	CARGO	ORGANISMO/DEPARTAMENTO
1	Mabel Cavieres C	Fiscalizador	Servicios Impuestos Internos
2	Luis Martínez M	Fiscalizador	Servicios Impuestos Internos
3	Oscar Rojas González	Fiscalizador	Conaf
4	Marcos Rivas Jara	Fiscalizador	Digam
5	Héctor Catrileo	Carabinero	Carabineros de Chile
6	Luis Flores González	Profesional	Digam

En fiscalización realizada al comercio de la leña en conjunto con los Organismos y Departamentos mencionados en la tabla anterior, la ruta comprendió los sectores de Prosperidad, Balmaceda, Santa Fe, Vaticano, Los Aromos y Aguas Negras de la comuna de Curicó, fiscalizando un universo de 6 panaderías que en su proceso productivo utilizan leña, descripción que se detalla en la tabla que se presenta a continuación:

N°	NOMBRE	DIRECCIÓN	OBSERVACIONES																				
1	Panadería El Panadero (Germán Osés) – José Bobadilla	Gaspana N° 331, Sector Prosperidad.	Procede a la utilización de petróleo en el proceso productivo (Pan) Al momento de la fiscalización cuenta con patente municipal al día.																				
2	Sociedad Comercial Diaz Limitada – Max Diaz Morales	Avenida Balmaceda N° 1210, Sector Balmaceda.	Al momento de la fiscalización cuenta con patente municipal al día. Queda citado al 2° JPL para el 22/09/2025, por no tener giro de venta de leña Se procede a realizar toma de Contenido de Humedad de leña de pino. Las mediciones de humedad realizadas son las siguientes: <table border="1" data-bbox="889 1834 1393 1985"> <tbody> <tr> <td align="center">1</td> <td align="center">2</td> <td align="center">3</td> <td align="center">4</td> <td align="center">5</td> </tr> <tr> <td align="center">5.5%</td> <td align="center">6.5%</td> <td align="center">7.0%</td> <td align="center">6.5%</td> <td align="center">9.0%</td> </tr> <tr> <td align="center">6</td> <td align="center">7</td> <td align="center">8</td> <td align="center">9</td> <td align="center">10</td> </tr> <tr> <td align="center">6.5%</td> <td align="center">6.0%</td> <td align="center">5.5%</td> <td align="center">5.5%</td> <td align="center">6.0%</td> </tr> </tbody> </table> De la muestra tomada todas las astillas cumplen con el contenido de humedad permitido que es menor o igual 25%.	1	2	3	4	5	5.5%	6.5%	7.0%	6.5%	9.0%	6	7	8	9	10	6.5%	6.0%	5.5%	5.5%	6.0%
1	2	3	4	5																			
5.5%	6.5%	7.0%	6.5%	9.0%																			
6	7	8	9	10																			
6.5%	6.0%	5.5%	5.5%	6.0%																			

3	Panadería Mar y Mar (Eliecer Antonio Morales López – Teresa Vergara	Avenida Circunvalación Norte N° 896, Sector Santa Fe	<p>Procede a la utilización de leña en el proceso productivo (Pan) Al momento de la fiscalización cuenta con patente municipal al día. Se procede a realizar toma de Contenido de Humedad de leña de Pino. Las mediciones de humedad realizadas son las siguientes:</p> <table border="1" data-bbox="836 531 1338 684"> <tr> <td>1</td> <td>2</td> <td>3</td> <td>4</td> <td>5</td> </tr> <tr> <td>8.0%</td> <td>6.5%</td> <td>7.5%</td> <td>8.5%</td> <td>8.0%</td> </tr> <tr> <td>6</td> <td>7</td> <td>8</td> <td>9</td> <td>10</td> </tr> <tr> <td>9.5%</td> <td>10.5%</td> <td>9.5%</td> <td>9.5%</td> <td>8.5%</td> </tr> </table> <p>De la muestra tomada todas las astillas cumplen con el contenido de humedad permitido que es menor o igual 25%.</p>	1	2	3	4	5	8.0%	6.5%	7.5%	8.5%	8.0%	6	7	8	9	10	9.5%	10.5%	9.5%	9.5%	8.5%
1	2	3	4	5																			
8.0%	6.5%	7.5%	8.5%	8.0%																			
6	7	8	9	10																			
9.5%	10.5%	9.5%	9.5%	8.5%																			
4	Panadería Alonso – Claudia Venegas Aránguiz	Calle Roma N° 581, Sector Vaticano	<p>Procede a la utilización de petróleo en el proceso productivo (Pan) Al momento de la fiscalización cuenta con patente municipal al día.</p>																				
5	María Angelica Peredo Gamboa – Luis Oróstica Reyes	Las Hortensias N° 223, Sector Los Aromos.	<p>Procede a la utilización de leña en el proceso productivo (Pan) Al momento de la fiscalización cuenta con patente municipal al día. Se procede a realizar toma de Contenido de Humedad de leña de Pino. Las mediciones de humedad realizadas son las siguientes:</p> <table border="1" data-bbox="836 1310 1338 1464"> <tr> <td>1</td> <td>2</td> <td>3</td> <td>4</td> <td>5</td> </tr> <tr> <td>12.0%</td> <td>11.5%</td> <td>17.5%</td> <td>6.5%</td> <td>9.5%</td> </tr> <tr> <td>6</td> <td>7</td> <td>8</td> <td>9</td> <td>10</td> </tr> <tr> <td>9.5%</td> <td>11.5%</td> <td>8.5%</td> <td>7.5%</td> <td>10.0%</td> </tr> </table> <p>De la muestra tomada todas las astillas cumplen con el contenido de humedad permitido que es menor o igual 25%.</p>	1	2	3	4	5	12.0%	11.5%	17.5%	6.5%	9.5%	6	7	8	9	10	9.5%	11.5%	8.5%	7.5%	10.0%
1	2	3	4	5																			
12.0%	11.5%	17.5%	6.5%	9.5%																			
6	7	8	9	10																			
9.5%	11.5%	8.5%	7.5%	10.0%																			

6	Sociedad Comercial Industrial R Y A Limitada – Bernardita Guzmán Soto	La Huerta N° 988, Sector Villa Los Cisnes, Aguas Negras	<p>Procede a la utilización de leña en el proceso productivo (Pan) Al momento de la fiscalización cuenta con patente municipal al día. Se procede a realizar toma de Contenido de Humedad de leña de Eucaliptus. Las mediciones de humedad realizadas son las siguientes:</p> <table border="1" data-bbox="885 548 1388 694"> <tr> <td>1</td> <td>2</td> <td>3</td> <td>4</td> <td>5</td> </tr> <tr> <td>9.5%</td> <td>12.5%</td> <td>8.5%</td> <td>13%</td> <td>8.0%</td> </tr> <tr> <td>6</td> <td>7</td> <td>8</td> <td>9</td> <td>10</td> </tr> <tr> <td>12.5%</td> <td>13%</td> <td>8.0%</td> <td>11.5%</td> <td>13%</td> </tr> </table> <p>De la muestra tomada todas las astillas cumplen con el contenido de humedad permitido que es menor o igual 25%.</p>	1	2	3	4	5	9.5%	12.5%	8.5%	13%	8.0%	6	7	8	9	10	12.5%	13%	8.0%	11.5%	13%
1	2	3	4	5																			
9.5%	12.5%	8.5%	13%	8.0%																			
6	7	8	9	10																			
12.5%	13%	8.0%	11.5%	13%																			



Luis Flores González
Profesional
Dirección Gestión Ambiental y Territorio



Carolina Marín Navarro
Directora
Dirección Gestión Ambiental y Territorio

EVIDENCIA

1. El Panadero (German Osés Aliaga) – José Bobadilla – Calle Gaspana N° 331, Sector Prosperidad.



Patentes Comerciales Curicó		N° 438	
Plat: 700354	Nombre: OSÉS ALIAGA GERMAN ANDRÉS	Rol: 8122762234	
Dirección: GASPARA 331-A POBL. PROSPER.			
Año: 2025	Semestre: 2	Tipo Tributo: MEF (Micro Empresa Familiar) - MEF 007076	Fecha de Emisión: 21/07/2025
Período: 2 Semestre 2025		Código Bil: 62101	Clasificación Alcotona: Sin Alcohol
Observación: SUS VAMOS ROTATORIA CAZAR E INFINOS DE PANADERIA DE E.F.I PERIBBO JUA 10/02/2025 ver. N° 1973202114585019023793891 fecha 28/07/2025 17:43:52 Votada hasta el 31/07/2025			
Concepto	Cuenta Contable	Monto	
Comercial	113-63-31-001-001-001		
TOTAL			
Monto a pagar		Monto	
MONTA		MONTA	
INTERESES		INTERESES	
TOTAL GENERAL		TOTAL GENERAL	
PAGADO		PAGADO	
28/07/2025		28/07/2025	
Firma y Sello de Caja		Usaria Emitido	



2. Sociedad Comercial Diaz Limitada – Max Diaz Morales – Avenida Balmaceda N° 1210, Sector Balmaceda.





Municipalidad de Curicó
DIRECCIÓN DE GESTIÓN AMBIENTAL Y TERRITORIO

Multa N° 9
Miércoles 18 de Septiembre del 2025
HORA: 11:15:12

INFRACCIÓN PERSONALMENTE

LOCAL INFRACCTOR

ROL
00786398704
RUT E.
78639870-4
NOMBRE
Sociedad comercial Diaz Itca
DIRECCIÓN
Av. Balmaceda 1210
REPRESENTANTE
X
DIRECCIÓN REPR. LEGAL
SIN INFORMACIÓN

DATOS CITACIÓN

SEGUNDO JUZGADO DE
POLICÍA LOCAL
MEMBRILLAR 431
FECHA CITACIÓN
Lunes 22 de Septiembre 2025
HORA
09:15 AM.

DATOS INFRACCIÓN

DESCRIPCIÓN
Ejercer actividad lucrativa sin
patente municipal al fiscalizar.
LEY
3.063/79 RENTAS MUNICIPALES
FECHA INFRACCIÓN
10 de Septiembre del 2025

D: M. Rojas
T: M. Nuñez



I. MUNICIPALIDAD DE CURICÓ
R.U.T.: 69.100.100-6
ESTADO N° 279 - CURICÓ
FONO: 2547500

ORDEN DE INGRESO MUNICIPAL

SOCIEDAD COMERCIAL DIAZ LTDA.
AV. BALMACEDA 1210
UNIDAD ORADORA

N° DE INGRESO: 5248
N° DE FOLIO: 12842 / 10-09

RUT: 078639870-4
FECHA DE EMISIÓN: 30/07/2025
RUBRO: 27

CURICÓ
CARGA: 205753
FECHA DE VENCIMIENTO: 31/07/2025

PATENTES MUNICIPALES **PATENTE COMERCIALES DEFINITIVA** JUL - DIC - 2025

POSTO MADERAS Y ELABORACIÓN DE CASAS FRIAS/BOGAS VARIAS TIPOLOGIAS EN 31/07/2025 POR: ELM VEGA RECTOR DEL PLENO DEL CONCEJO MUNICIPAL

DESCRIPCIÓN	CANTIDAD	VALOR UNITARIO
Patentes Enroladas	03-15-03-01-001-001-001	15.221,054
Aseo Ptes. Enroladas	31-15-03-01-002-002-001	42,778
Propaganda Ptes. Enroladas	15-03-01-003-003-001	12,405
Varios Ptes. Enroladas	15-03-01-999-001-000	68,923
SUBTOTAL		15.345,160
IPC		12,405
INTERESES		12,405
TOTAL		30.152,970

CONTRIBUYENTE: FONDECARDIENBOR MEGARE
CANTIDAD DEL PAGO: Cheque Banco, Banco Chile

VALOR PAGABLE EN LA FIRMA Y TIMBRE DEL CAJERO

FIRMA Y TIMBRE DEL CAJERO

3. Panadería Mar y Mar (Elicer Antonio Morales López) – Teresa Vergara – Avenida Circunvalación Norte N° 896, Sector Santa Fe.



Año	Exercicios	Tipo Tributo	Fecha de Emisión	Fecha Vencimiento
2023	1	INDUSTRIAL-EMPRESA	15/03/2023	30/03/2023
Periodo		Código SE	Clasificación Actividad	
1 de Enero de 2023		8271	Panadería	
Observaciones: SELECCIÓN DE ACTIVIDAD VALOR PARA EL IMPUESTO POR RENTAS NO LUMINOSA SELECCIONAR EN LA TABLA DE ACTIVIDADES, Fecha Cálculo: 15/03/23				
Conceptos		Cuentas Corrientes		Monto
Por Impuesto		115.000.000.000		115.000.000.000
Por Recargo		115.000.000.000		115.000.000.000
Total				230.000.000.000



4. Panadería Alonso – Claudia Venegas Aránguiz – Calle Roma N° 581, Sector Vaticano.



5. María Angelica Peredo Gamboa – Luis Oróstica Reyes – Las Hortensias N° 223, Sector Los Aromos .

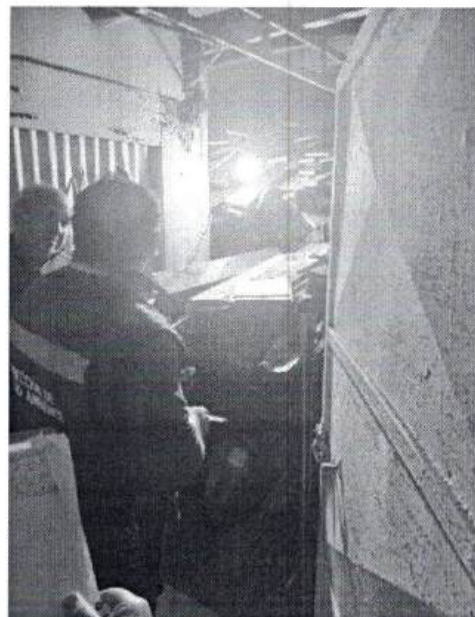



MUNICIPALIDAD DE CURICÓ
E.U.T. 88 105 100-8
ESTADO Nº 272 - CURICÓ
FONO: 54761000

ORDEN DE INGRESO MUNICIPAL

HERNANDEZ GAMBOJA MARIA ANGELICA
RUT: 11190301-8
CURICÓ

DE. HORTENCIAS 223 LOS AROMOS/LOS AÑOS
PATENTES MUNICIPALES PATENTE MEI (Moto/Carros) JUL - DIC - 2025
OCASIONADA Y NEGOCIA VALOR hasta 3 SUJECOS PERIODO JULIO-DICIEMBRE

CONTRIBUYENTE Nº 13306	DEPTO RENTAS	111903-01-001-001-001	34.324
Patentes Enroladas		111903-01-002-002-001	42.176
Aseo Ptes. Enroladas			71.500
ARZEL			478
PORTADORA ENSEDE			
DATOS DEL PAIS			
			TOTAL 77.800

SECCION PATENTES CURICÓ

6. Sociedad Comercial Industrial R y A Limitada – Bernardita Guzmán Soto – La Huerta Nº 988, Villa Los Cisnes, Sector Aguas negras.





1. MUNICIPALIDAD DE CURICÓ
R.U.T. 100.100-8
ESTADO N° 279 - CURICÓ
FONO: 2547500

ORDEN DE INGRESO MUNICIPAL

N° DE INGRESO: 5790
N° DE FOLIO: 9644 / 11/13

NOMBRE: SOCIEDAD COMERCIAL E INDUSTRIAL R Y A LI
DOMICILIO: LA HUERTA 988/VILLA LOS CISNES

RUT: 076307274-5
CIUDAD: CURICÓ

PERIODO: JUL - DIC - 2025
COTIZA: 2
FECHA DE PAGO: 05/08/2025
MONTA: 77.162

PATENTES MUNICIPALES
PATENTE INDUSTRIALES-DEFINITIVA
INDUSTRIAL GIRADORA
MADERERA Y ROTSERIA Vinos Híbridos 31/12/2025 PERIODO JULIO-DICIEMBRE

CONTRIBUYENTE N°: 1875795

DE DENOMINACIÓN	CÓDIGO	VALOR PAGADO
Patentes Enroladas	115-03-01-001-001-001	34.324
Aseo Ptes. Enroladas	115-03-01-002-002-001	42.775
SUBTOTAL		77.102
IPC		65
INTERES		
TOTAL		77.167

FUNCIONARIO EMISOR: MEGARR
DATOS DEL PAGO: Efectivo - Tarjeta Débito

VALOR A PAGAR CON I.V.A. Y FONDO DE CAJERO

FIRMA Y TIMBRE DEL CAJERO

**INFORME
FISCALIZACIÓN AL COMERCIO LEÑERO
COMUNA DE CURICÓ**

DÍA	HORA
24 DE SEPTIMBRE DE 2025	15:30 - 19:30 HORAS

PARTICIPANTES

N°	NOMBRE	CARGO	ORGANISMO/DEPARTAMENTO
1	Angela Espinoza	Fiscalizador	Servicios Impuestos Internos
2	René Ramírez	Administrativo	Servicios Impuestos Internos
3	Nayaret Gutiérrez	Fiscalizador	Conaf
4	Marcos Rivas Jara	Fiscalizador	Digam
5	Maximiliano Núñez	Fiscalizador	Digam
6	Marcelo Huenchullán	Sgto. 2°	Carabineros de Chile
6	Luis Flores González	Profesional	Digam

En fiscalización realizada al comercio de la leña en conjunto con los Organismos y Departamentos mencionados en la tabla anterior, la ruta comprendió los sectores de Barros Negros, la Isla de Marchant (Ruta J-60), Villa Apumanque, Pobl. Manuel Rodríguez y Sarmiento de la comuna de Curicó, fiscalizando un universo de 6 comerciantes leñeros, descripción que se detalla en la tabla que se presenta a continuación:

N°	NOMBRE	DIRECCIÓN	OBSERVACIONES																																								
1	Servicios Agrifortrans SPA – Carolina Ballestero Rebeco.	Camino a Rauco Fdo. Santa Berta S/N, Sector Barros Negros, Ruta J-60	<p>Procede a la venta de leña con patente municipal vigente al momento de la fiscalización.</p> <p>Se procede a realizar toma de Contenido de Humedad de leña de Hualo</p> <p>Las mediciones de humedad realizadas son las siguientes:</p> <table border="1"> <thead> <tr> <th>1</th> <th>2</th> <th>3</th> <th>4</th> <th>5</th> </tr> </thead> <tbody> <tr> <td>11.5%</td> <td>10.5%</td> <td>14.5%</td> <td>11.5%</td> <td>13.5%</td> </tr> <tr> <th>6</th> <th>7</th> <th>8</th> <th>9</th> <th>10</th> </tr> <tr> <td>14.5%</td> <td>14.0%</td> <td>11.5%</td> <td>13.5%</td> <td>13.0%</td> </tr> </tbody> </table> <p>De la muestra tomada las astillas cumplen con límite permitido; 25% máximo de humedad.</p> <p>Se procede a realizar toma de Contenido de Humedad de leña de Eucaliptus</p> <p>Las mediciones de humedad realizadas son las siguientes:</p> <table border="1"> <thead> <tr> <th>1</th> <th>2</th> <th>3</th> <th>4</th> <th>5</th> </tr> </thead> <tbody> <tr> <td>8.0%</td> <td>11.5%</td> <td>9.0%</td> <td>13.5%</td> <td>9.0%</td> </tr> <tr> <th>6</th> <th>7</th> <th>8</th> <th>9</th> <th>10</th> </tr> <tr> <td>9.5%</td> <td>11.5%</td> <td>12.5%</td> <td>9.5%</td> <td>10.5%</td> </tr> </tbody> </table> <p>De la muestra tomada las astillas cumplen con límite permitido; 25% máximo de humedad.</p>	1	2	3	4	5	11.5%	10.5%	14.5%	11.5%	13.5%	6	7	8	9	10	14.5%	14.0%	11.5%	13.5%	13.0%	1	2	3	4	5	8.0%	11.5%	9.0%	13.5%	9.0%	6	7	8	9	10	9.5%	11.5%	12.5%	9.5%	10.5%
1	2	3	4	5																																							
11.5%	10.5%	14.5%	11.5%	13.5%																																							
6	7	8	9	10																																							
14.5%	14.0%	11.5%	13.5%	13.0%																																							
1	2	3	4	5																																							
8.0%	11.5%	9.0%	13.5%	9.0%																																							
6	7	8	9	10																																							
9.5%	11.5%	12.5%	9.5%	10.5%																																							

2	Leñería Los Pinos – Juan Carlos Pino Mejías	Km. 3,1 Isla de Marchant, Ruta J-60, Sector Isla de Marchant.	<p>Procede a la venta de leña con patente municipal vigente al momento de la fiscalización.</p> <p>Se procede a realizar toma de Contenido de Humedad de leña de Frutal (Peral)</p> <p>Las mediciones de humedad realizadas son las siguientes:</p> <table border="1" data-bbox="829 501 1333 647"> <tr> <td>1</td> <td>2</td> <td>3</td> <td>4</td> <td>5</td> </tr> <tr> <td>13.0%</td> <td>16.5%</td> <td>11.5%</td> <td>10.5%</td> <td>17.0%</td> </tr> <tr> <td>6</td> <td>7</td> <td>8</td> <td>9</td> <td>10</td> </tr> <tr> <td>18.0%</td> <td>12.0%</td> <td>13.0%</td> <td>11.0%</td> <td>10.5%</td> </tr> </table> <p>De la muestra tomada las astillas cumplen con límite permitido; 25% máximo de humedad.</p>	1	2	3	4	5	13.0%	16.5%	11.5%	10.5%	17.0%	6	7	8	9	10	18.0%	12.0%	13.0%	11.0%	10.5%																																								
1	2	3	4	5																																																											
13.0%	16.5%	11.5%	10.5%	17.0%																																																											
6	7	8	9	10																																																											
18.0%	12.0%	13.0%	11.0%	10.5%																																																											
3	Supermercado Los Leños SPA – Washington San Martín	Isla de Marchant S/N, km 4,1, Sector Isla de Marchant	<p>Procede a la venta de leña con patente municipal vigente al momento de la fiscalización.</p> <p>Se procede a realizar toma de Contenido de Humedad de leña de Eucaliptus</p> <p>Las mediciones de humedad realizadas son las siguientes:</p> <table border="1" data-bbox="829 1037 1333 1476"> <tr> <td>1</td> <td>2</td> <td>3</td> <td>4</td> <td>5</td> </tr> <tr> <td>5.0%</td> <td>3.5%</td> <td>5.5%</td> <td>10.0%</td> <td>10.5%</td> </tr> <tr> <td>6</td> <td>7</td> <td>8</td> <td>9</td> <td>10</td> </tr> <tr> <td>11.0%</td> <td>11.5%</td> <td>10.5%</td> <td>12.0%</td> <td>12.5%</td> </tr> <tr> <td>11</td> <td>12</td> <td>13</td> <td>14</td> <td>15</td> </tr> <tr> <td>10.5%</td> <td>12.5%</td> <td>13.0%</td> <td>14.5%</td> <td>14.0%</td> </tr> <tr> <td>16</td> <td>17</td> <td>18</td> <td>19</td> <td>20</td> </tr> <tr> <td>13.0%</td> <td>14.0%</td> <td>12.5%</td> <td>11.0%</td> <td>12.0%</td> </tr> <tr> <td>21</td> <td>22</td> <td>23</td> <td>24</td> <td>25</td> </tr> <tr> <td>12.5%</td> <td>11.0%</td> <td>10.5%</td> <td>9.5%</td> <td>12.5%</td> </tr> <tr> <td>26</td> <td>27</td> <td>28</td> <td>29</td> <td>30</td> </tr> <tr> <td>11.5%</td> <td>13.0%</td> <td>13.0%</td> <td>14.5%</td> <td>15.0%</td> </tr> </table> <p>De la muestra tomada las astillas cumplen con límite permitido; 25% máximo de humedad.</p>	1	2	3	4	5	5.0%	3.5%	5.5%	10.0%	10.5%	6	7	8	9	10	11.0%	11.5%	10.5%	12.0%	12.5%	11	12	13	14	15	10.5%	12.5%	13.0%	14.5%	14.0%	16	17	18	19	20	13.0%	14.0%	12.5%	11.0%	12.0%	21	22	23	24	25	12.5%	11.0%	10.5%	9.5%	12.5%	26	27	28	29	30	11.5%	13.0%	13.0%	14.5%	15.0%
1	2	3	4	5																																																											
5.0%	3.5%	5.5%	10.0%	10.5%																																																											
6	7	8	9	10																																																											
11.0%	11.5%	10.5%	12.0%	12.5%																																																											
11	12	13	14	15																																																											
10.5%	12.5%	13.0%	14.5%	14.0%																																																											
16	17	18	19	20																																																											
13.0%	14.0%	12.5%	11.0%	12.0%																																																											
21	22	23	24	25																																																											
12.5%	11.0%	10.5%	9.5%	12.5%																																																											
26	27	28	29	30																																																											
11.5%	13.0%	13.0%	14.5%	15.0%																																																											
4	Pedro Araya Araya – Pedro Araya Araya.	Avenida Manso de Velasco N° 1546 – sector Villa Apumanque	<p>Procede a la venta de leña con patente municipal vigente al momento de la fiscalización.</p> <p>Se procede a realizar toma de Contenido de Humedad de leña de Hualo.</p> <p>Las mediciones de humedad realizadas son las siguientes:</p> <table border="1" data-bbox="829 1829 1333 1975"> <tr> <td>1</td> <td>2</td> <td>3</td> <td>4</td> <td>5</td> </tr> <tr> <td>8.0%</td> <td>7.5%</td> <td>7.5%</td> <td>10.5%</td> <td>7.5%</td> </tr> <tr> <td>6</td> <td>7</td> <td>8</td> <td>9</td> <td>10</td> </tr> <tr> <td>8.5%</td> <td>8.0%</td> <td>10.0%</td> <td>7.0%</td> <td>11.5%</td> </tr> </table> <p>De la muestra tomada las astillas cumplen con límite permitido; 25% máximo de humedad.</p>	1	2	3	4	5	8.0%	7.5%	7.5%	10.5%	7.5%	6	7	8	9	10	8.5%	8.0%	10.0%	7.0%	11.5%																																								
1	2	3	4	5																																																											
8.0%	7.5%	7.5%	10.5%	7.5%																																																											
6	7	8	9	10																																																											
8.5%	8.0%	10.0%	7.0%	11.5%																																																											

			<p>Se procede a realizar toma de Contenido de Humedad de leña de Eucaliptus Las mediciones de humedad realizadas son las siguientes:</p> <table border="1"> <tr> <td>1</td> <td>2</td> <td>3</td> <td>4</td> <td>5</td> </tr> <tr> <td>7.5%</td> <td>7.5%</td> <td>7.0%</td> <td>11.5%</td> <td>7.5%</td> </tr> <tr> <td>6</td> <td>7</td> <td>8</td> <td>9</td> <td>10</td> </tr> <tr> <td>5.5%</td> <td>8.0%</td> <td>9.5%</td> <td>9.0%</td> <td>10.5%</td> </tr> </table> <p>De la muestra tomada las astillas cumplen con límite permitido; 25% máximo de humedad.</p>	1	2	3	4	5	7.5%	7.5%	7.0%	11.5%	7.5%	6	7	8	9	10	5.5%	8.0%	9.5%	9.0%	10.5%
1	2	3	4	5																			
7.5%	7.5%	7.0%	11.5%	7.5%																			
6	7	8	9	10																			
5.5%	8.0%	9.5%	9.0%	10.5%																			
5	Naida Iris Gómez Cornejo – Alejandro Tapia Valdivia	Avenida Manso de Velasco N° 1408, Sector Villa Apumanque.	<p>Procede a la venta de leña con patente municipal vigente al momento de la fiscalización. Se procede a realizar toma de Contenido de Humedad de leña de Eucaliptus Las mediciones de humedad realizadas son las siguientes:</p> <table border="1"> <tr> <td>1</td> <td>2</td> <td>3</td> <td>4</td> <td>5</td> </tr> <tr> <td>8.0%</td> <td>8.0%</td> <td>11.5%</td> <td>9.0%</td> <td>10.5%</td> </tr> <tr> <td>6</td> <td>7</td> <td>8</td> <td>9</td> <td>10</td> </tr> <tr> <td>8.5%</td> <td>9.5%</td> <td>10.5%</td> <td>13.0%</td> <td>13.5%</td> </tr> </table> <p>De la muestra tomada las astillas cumplen con límite permitido; 25% máximo de humedad.</p>	1	2	3	4	5	8.0%	8.0%	11.5%	9.0%	10.5%	6	7	8	9	10	8.5%	9.5%	10.5%	13.0%	13.5%
1	2	3	4	5																			
8.0%	8.0%	11.5%	9.0%	10.5%																			
6	7	8	9	10																			
8.5%	9.5%	10.5%	13.0%	13.5%																			
6	Comercial Guillermo Patricio González – Guillermo Patricio González Rocco	José Miguel Carrera, Sitio 30 S/N, Sector Sarmiento	<p>Al Momento de realizar la fiscalización se encuentra con su patente al día No se realizaron mediciones de contenido de humedad ya que la bodega se encontraba sin leña para la venta.</p>																				

Luis Flores González
Profesional

Dirección Gestión Ambiental y Territorio

Carolina Marín Navarro
Directora

Dirección Gestión Ambiental y Territorio



EVIDENCIA

1. Servicios Agrifortrans SPA – Carolina Ballestero Rebeco – Camino a Rauco, Fundo Santa Berta S/N, Sector Barros Negros

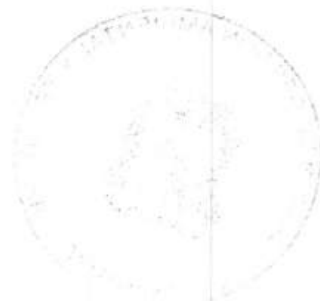

2. Leñería Los Pinos – Juan Carlos Pino Mejías – Isla de Marchant, Ruta J-60, Hm 3.1, Sector La Isla de Marchant.

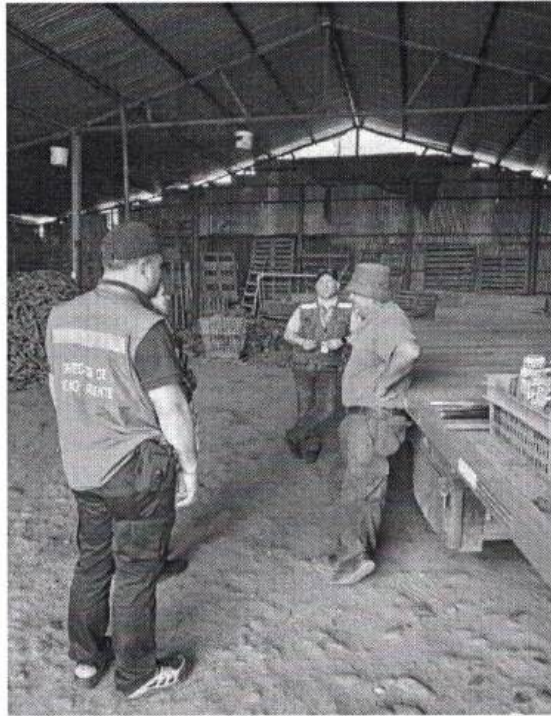



Datos de medición de la humedad de la leña

MUNICIPALIDAD DE CURICÓ
R.U.T. 89.100.100-6
ESTADO N° 279 - CURICÓ
FONDO 2547500

ORDEN DE INGRESO MUNICIPAL

PINO MEJIAS JUAN CARLOS FUNDO EL SAUCE RESTO LOTE 3/ISLA DE MARCHANT PATENTES MUNICIPALES VENTA DE LEÑA-MEF, valida hasta el siguiente periodo JULIO-DICIEMBRE		N° DE INGRESO: 4818 N° DE SOLIC: 15635 / 08-45 VALOR: 012417162.8 FECHA: 17/07/2025 CUBICAJE: 751.295 PERIODO: JUL-140-2025 VALOR: 2 319772225
Patentes Enroladas Asso Ptas. Enroladas		115203-01-001-001-001 115203-01-002-002-001
CONTRIBUYENTE: MEGARR CATEGORÍA: PAGO: Efectivo		SUBTOTAL: 8.340 INTERES: 42.778 TOTAL: 51.118

VALOR PAGADO CON LA PRESENTACIÓN DE ESTE DOCUMENTO

3. Supermercado Los Leños SPA – Washington San Martín – Isla de Marchant S/N, Km 4.1, Sector La Isla de Marchant.



MUNICIPALIDAD DE CURICÓ		ORDEN DE INGRESOS MUNICIPALES	
R.U.T. 65.992.140-6 EX. ASO. N.º 119 - CURICÓ ZONA URBANA		N.º DE ORDEN 18319177-16	
LOS LEÑOS SPA	000754457727	35.872.040	
ISLA DE MARCHANT S/N KM 4.1		3.293.270	
PATENTES MUNICIPALES	PATENTE COMERCIAL	911.736.17	
Patente de funcionamiento Patente de explotación Patente de comercio		11-001-001-001 1-002-002-001 1-000-000-000	34.324 42.778 -2
		SUBTOTAL	77.100
		IMPORTE	77.100
		TOTAL	77.100

**5. Naida Iris Gomes Cordero – Alejandro Tapia Valdivia – Avenida Manso de Velasco
N° 1408, Sector Villa Apumanque.**

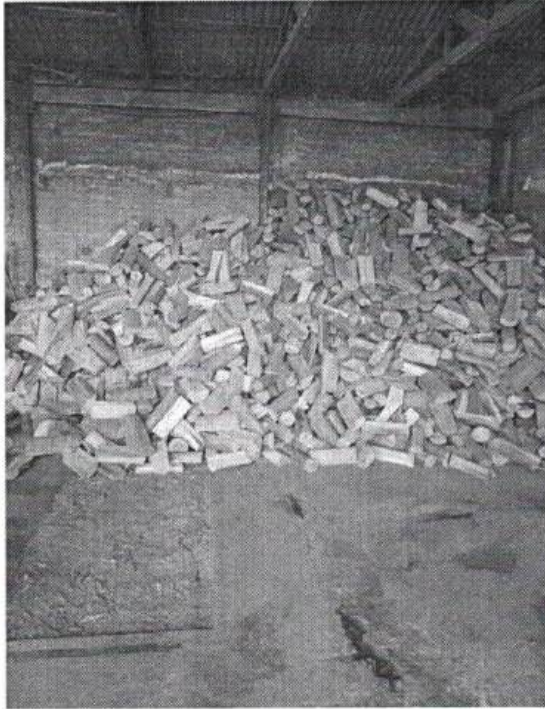

MUNICIPALIDAD DE CURICÓ		17.162	
DIRECCIÓN DE BARRIO MUNICIPAL		N° DE CUENTA	1687
CALLE MANSO DE VELASCO 1408, SECTOR VILLA APUMANQUE		W DE CUENTA	14289 / 10.88
FONTE MUNICIPAL		FECHA DE EMISIÓN	18/07/2025
PATRONOS COMERCIALES EXTINGUOS		CURICÓ	22988
JUL - DIC 2025		3	2107/2025
MONTOS PAGADOS			17.162
MONTOS PAGOS			17.162
INTERESES			
TOTAL			17.162

6. Comercial Guillermo Patricio González – Guillermo Patricio González Rocco – José Miguel Carrera Sitio 30 S/N, Sector Sarmiento.

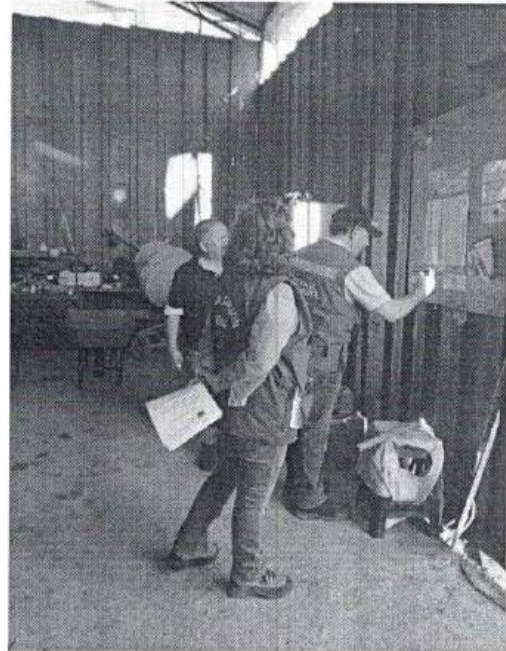

MUNICIPALIDAD DE CURICÓ CALLE ESTADO Nº 279 - CURICÓ TEL: 52 547500		ORDEN DE INGRESO MUNICIPAL	
Nº 1964 378	COMERCIAL GUILLERMO PATRICIO GONZALEZ RO RUE MIGUEL CARRERA SITIO 30 UNION SARMIENTO		Nº DE INGRESO 3206
	PATENTES MUNICIPALES PATENTE COMERCIALES-DEFINITIVA		Nº DE FOLIO 11929 / 08-52
PATENTE COMERCIALES-DEFINITIVA		078821959-4	FECHA DE FOLIO 14/07/2025
JUL - DIC - 2025		CURICÓ	Nº DE PATENTE 701945
TOTAL		3	FECHA DE PATENTE 31/07/2025
Municipalidad de Curicó		115	34.324
Municipalidad de Curicó		115	42.770
TOTAL			77.102

INFORME
FISCALIZACIÓN AL COMERCIO LEÑERO
COMUNA DE CURICÓ

DÍA	HORA
08 DE OCTUBRE DE 2025	09:30 - 13:30 HORAS

PARTICIPANTES

N°	NOMBRE	CARGO	ORGANISMO/DEPARTAMENTO
1	Constanza Abdala Navarro	Cabo 2°	Carabineros de Chile
2	Marcos Rivas Jara	Fiscalizador	Digam
3	Maximiliano Núñez	Fiscalizador	Digam
4	Oscar Rojas González	Conaf	Fiscalizador
5	Luis Flores González	Profesional	Digam

En fiscalización realizada al comercio de la leña en conjunto con los Organismos y Departamentos mencionados en la tabla anterior, la ruta comprendió los sectores de La Marqueza, Bombero Garrido, Balmaceda con Lautaro, Camino a Los Niches, Pobl. Sol de Septiembre y El Boldo de la comuna de Curicó, fiscalizando un universo de 1 comerciantes leñeros y 6 panaderías que utilizan leña en su proceso productivo, descripción que se detalla en la tabla que se presenta a continuación:

N°	NOMBRE	DIRECCIÓN	OBSERVACIONES																																								
1	Panadería M y M (Manuel Martínez Aguilera) – Johana Leotal	Carmen N° 1391, Sector La Marqueza	<p>Procede a la utilización de leña en el proceso productivo (Pan)</p> <p>Al momento de la fiscalización cuenta con patente municipal al día.</p> <p>Se procede a realizar toma de Contenido de Humedad de leña de aromo.</p> <p>Las mediciones de humedad realizadas son las siguientes:</p> <table border="1"> <thead> <tr> <th>1</th> <th>2</th> <th>3</th> <th>4</th> <th>5</th> </tr> </thead> <tbody> <tr> <td align="center">16%</td> <td align="center">18.5%</td> <td align="center">17.5%</td> <td align="center">14%</td> <td align="center">17%</td> </tr> <tr> <th>6</th> <th>7</th> <th>8</th> <th>9</th> <th>10</th> </tr> <tr> <td align="center">15%</td> <td align="center">17%</td> <td align="center">17%</td> <td align="center">20%</td> <td align="center">16%</td> </tr> </tbody> </table> <p>De la muestra tomada todas las astillas cumplen con el contenido de humedad permitido que es menor o igual 25%.</p> <p>Se procede a realizar toma de Contenido de Humedad de leña de Eucaliptus.</p> <p>Las mediciones de humedad realizadas son las siguientes:</p> <table border="1"> <thead> <tr> <th>1</th> <th>2</th> <th>3</th> <th>4</th> <th>5</th> </tr> </thead> <tbody> <tr> <td align="center">13%</td> <td align="center">12%</td> <td align="center">12%</td> <td align="center">38%</td> <td align="center">16%</td> </tr> <tr> <th>6</th> <th>7</th> <th>8</th> <th>9</th> <th>10</th> </tr> <tr> <td align="center">13.5%</td> <td align="center">17%</td> <td align="center">17.5%</td> <td align="center">17%</td> <td align="center">32%</td> </tr> </tbody> </table> <p>De la muestra tomada solo 2 de las astillas no cumplen con el contenido de humedad permitido que es menor o igual 25%.</p>	1	2	3	4	5	16%	18.5%	17.5%	14%	17%	6	7	8	9	10	15%	17%	17%	20%	16%	1	2	3	4	5	13%	12%	12%	38%	16%	6	7	8	9	10	13.5%	17%	17.5%	17%	32%
1	2	3	4	5																																							
16%	18.5%	17.5%	14%	17%																																							
6	7	8	9	10																																							
15%	17%	17%	20%	16%																																							
1	2	3	4	5																																							
13%	12%	12%	38%	16%																																							
6	7	8	9	10																																							
13.5%	17%	17.5%	17%	32%																																							

2	Miguel Ángel Inzulza Avendaño – Miguel Inzulza Avendaño.	Pasaje san Jorge N° 847, Sector Bombero Garrido.	<p>Procede a la utilización de leña en el proceso productivo (Pan) Al momento de la fiscalización no cuenta con patente municipal al día. Se deja notificación para que regularice situación, muestra documentación que esta en proceso el trámite de regularización. Se procede a realizar toma de Contenido de Humedad de leña de aromo. Las mediciones de humedad realizadas son las siguientes:</p> <table border="1" data-bbox="831 599 1339 750"> <tr> <td>1</td> <td>2</td> <td>3</td> <td>4</td> <td>5</td> </tr> <tr> <td>12%</td> <td>14%</td> <td>14%</td> <td>16%</td> <td>14%</td> </tr> <tr> <td>6</td> <td>7</td> <td>8</td> <td>9</td> <td>10</td> </tr> <tr> <td>13.5%</td> <td>13%</td> <td>14%</td> <td>16%</td> <td>15%</td> </tr> </table> <p>De la muestra tomada todas las astillas cumplen con el contenido de humedad permitido que es menor o igual 25%.</p>	1	2	3	4	5	12%	14%	14%	16%	14%	6	7	8	9	10	13.5%	13%	14%	16%	15%
1	2	3	4	5																			
12%	14%	14%	16%	14%																			
6	7	8	9	10																			
13.5%	13%	14%	16%	15%																			
3	Panadería Peich SPA – Miguel Ángel Mendoza	Calle Presbítero Samuel Pérez N° 1169, sector Bombero Garrido	<p>Procede a la utilización de leña en el proceso productivo (Pan) Al momento de la fiscalización cuenta con patente municipal al día. Se procede a realizar toma de Contenido de Humedad de leña de pino. Las mediciones de humedad realizadas son las siguientes:</p> <table border="1" data-bbox="831 1176 1339 1327"> <tr> <td>1</td> <td>2</td> <td>3</td> <td>4</td> <td>5</td> </tr> <tr> <td>12%</td> <td>11%</td> <td>12%</td> <td>21%</td> <td>13.5%</td> </tr> <tr> <td>6</td> <td>7</td> <td>8</td> <td>9</td> <td>10</td> </tr> <tr> <td>16%</td> <td>22.5%</td> <td>13.5%</td> <td>12.5%</td> <td>13.5%</td> </tr> </table> <p>De la muestra tomada todas las astillas cumplen con el contenido de humedad permitido que es menor o igual 25%.</p>	1	2	3	4	5	12%	11%	12%	21%	13.5%	6	7	8	9	10	16%	22.5%	13.5%	12.5%	13.5%
1	2	3	4	5																			
12%	11%	12%	21%	13.5%																			
6	7	8	9	10																			
16%	22.5%	13.5%	12.5%	13.5%																			
4	Panadería Tentagioni – María José González Marino	Avenida Lautaro N° 906 – sector Balmaceda con Lautaro.	<p>Procede a la utilización de leña en el proceso productivo (Pan) Al momento de la fiscalización no cuenta con patente municipal al día. Se deja citada al 2° JPL para el 17/10/2025, por no contar con patente municipal al día. Se procede a realizar toma de Contenido de Humedad de leña de Eucaliptus. Las mediciones de humedad realizadas son las siguientes:</p> <table border="1" data-bbox="831 1819 1339 1970"> <tr> <td>1</td> <td>2</td> <td>3</td> <td>4</td> <td>5</td> </tr> <tr> <td>9.0%</td> <td>9.0%</td> <td>10%</td> <td>10.5%</td> <td>9.5%</td> </tr> <tr> <td>6</td> <td>7</td> <td>8</td> <td>9</td> <td>10</td> </tr> <tr> <td>9.5%</td> <td>10%</td> <td>10%</td> <td>10%</td> <td>10.5%</td> </tr> </table> <p>De la muestra tomada todas las astillas cumplen con el contenido de humedad permitido que es menor o igual 25%.</p>	1	2	3	4	5	9.0%	9.0%	10%	10.5%	9.5%	6	7	8	9	10	9.5%	10%	10%	10%	10.5%
1	2	3	4	5																			
9.0%	9.0%	10%	10.5%	9.5%																			
6	7	8	9	10																			
9.5%	10%	10%	10%	10.5%																			

5	Juan Andrés Caro Badilla – Juan Caro Badilla.	Camino a Los Niches Km 1, Santa Adela Chica, Sector Camino a Los Niches.	<p>Procede a la venta de leña sin patente municipal vigente al momento de la fiscalización.</p> <p>Se deja notificación para que regularice situación ya que no se encontraba en el centro de acopio de leña.</p> <p>Se procede a realizar toma de Contenido de Humedad de leña de Eucaliptus</p> <p>Las mediciones de humedad realizadas son las siguientes:</p> <table border="1" data-bbox="878 623 1385 769"> <tr> <td>1</td> <td>2</td> <td>3</td> <td>4</td> <td>5</td> </tr> <tr> <td>16%</td> <td>13.5%</td> <td>15.3%</td> <td>14%</td> <td>15%</td> </tr> <tr> <td>6</td> <td>7</td> <td>8</td> <td>9</td> <td>10</td> </tr> <tr> <td>16%</td> <td>14%</td> <td>15.5%</td> <td>15%</td> <td>14.5%</td> </tr> </table> <p>De la muestra tomada las astillas cumplen con límite permitido; 25% máximo de humedad.</p> <p>Se procede a realizar toma de Contenido de Humedad de leña de álamo.</p> <p>Las mediciones de humedad realizadas son las siguientes:</p> <table border="1" data-bbox="878 1054 1385 1200"> <tr> <td>1</td> <td>2</td> <td>3</td> <td>4</td> <td>5</td> </tr> <tr> <td>18.5%</td> <td>18%</td> <td>15%</td> <td>15.5%</td> <td>19%</td> </tr> <tr> <td>6</td> <td>7</td> <td>8</td> <td>9</td> <td>10</td> </tr> <tr> <td>20.5%</td> <td>15.5%</td> <td>15%</td> <td>24%</td> <td>15%</td> </tr> </table> <p>De la muestra tomada todas las astillas cumplen con el contenido de humedad permitido que es menor o igual 25%.</p>	1	2	3	4	5	16%	13.5%	15.3%	14%	15%	6	7	8	9	10	16%	14%	15.5%	15%	14.5%	1	2	3	4	5	18.5%	18%	15%	15.5%	19%	6	7	8	9	10	20.5%	15.5%	15%	24%	15%
1	2	3	4	5																																							
16%	13.5%	15.3%	14%	15%																																							
6	7	8	9	10																																							
16%	14%	15.5%	15%	14.5%																																							
1	2	3	4	5																																							
18.5%	18%	15%	15.5%	19%																																							
6	7	8	9	10																																							
20.5%	15.5%	15%	24%	15%																																							
6	Panadería Reynold's (Hekatterina Aliaga Corvalán) – María Jara Lillo	Rio Loa N° 272, Sector Sol de septiembre.	<p>Procede a la utilización de leña en el proceso productivo (Pan)</p> <p>Al momento de la fiscalización cuenta con patente municipal al día.</p> <p>Se procede a realizar toma de Contenido de Humedad de leña de pino.</p> <p>Las mediciones de humedad realizadas son las siguientes:</p> <table border="1" data-bbox="878 1632 1385 1778"> <tr> <td>1</td> <td>2</td> <td>3</td> <td>4</td> <td>5</td> </tr> <tr> <td>10%</td> <td>10.5%</td> <td>10.5%</td> <td>19%</td> <td>10%</td> </tr> <tr> <td>6</td> <td>7</td> <td>8</td> <td>9</td> <td>10</td> </tr> <tr> <td>10.5%</td> <td>10%</td> <td>14.5%</td> <td>14%</td> <td>14.5%</td> </tr> </table> <p>De la muestra tomada todas las astillas cumplen con el contenido de humedad permitido que es menor o igual 25%.</p>	1	2	3	4	5	10%	10.5%	10.5%	19%	10%	6	7	8	9	10	10.5%	10%	14.5%	14%	14.5%																				
1	2	3	4	5																																							
10%	10.5%	10.5%	19%	10%																																							
6	7	8	9	10																																							
10.5%	10%	14.5%	14%	14.5%																																							
	Panadería El Pilar (Sergio Correa Pérez) – Pablo Contreras Herrera	Calle 1 N° 260, Villa El Pilar, Sector El Boldo	<p>Procede a la utilización de leña en el proceso productivo (Pan)</p> <p>Al momento de la fiscalización cuenta con patente municipal al día.</p> <p>Se procede a realizar toma de Contenido de Humedad de leña de Eucaliptus.</p>																																								

			Las mediciones de humedad realizadas son las siguientes:				
			1	2	3	4	5
			12%	10.5%	13%	20.5%	15.5%
			6	7	8	9	10
			111%	16%	11%	20.5%	15%
			De la muestra tomada todas las astillas cumplen con el contenido de humedad permitido que es menor o igual 25%.				



Luis Flores González
Profesional
Dirección Gestión Ambiental y Territorio



Carolina Marín Navarro
Directora
Dirección Gestión Ambiental y Territorio

2. Miguel Ángel Inzulza Avendaño – Miguel Inzulza Avendaño – Pasaje San Jorge N° 847, Sector Bombero Garrido.



I. MUNICIPALIDAD DE CURICÓ
DIRECCIÓN DE GESTIÓN AMBIENTAL Y TERRITORIAL

HORA: 10:20
N°: 00197

NOTIFICACION

Curicó, 08 de octubre de 2025

St. (a) Miguel Inzulza Avendaño
Domiciliado Pasaje San Jorge 847, S. Garrido

La Oficina de Dirección de Gestión Medio Ambiental y Territorial de la Municipalidad de Curicó, Notifica a Ud. para que se sirva comparecer el día de _____ de _____ a las _____ horas, en el Depto. de _____ con el objeto de *Reconstrucción de su*

REPUBLICA DE CHILE
INZULZA AVENDAÑO
MIGUEL ANGEL
CHILENA M
19 OCT 1972 533.114.671
10 OCT 2025 16 OCT 2032

FISCALIZADOR

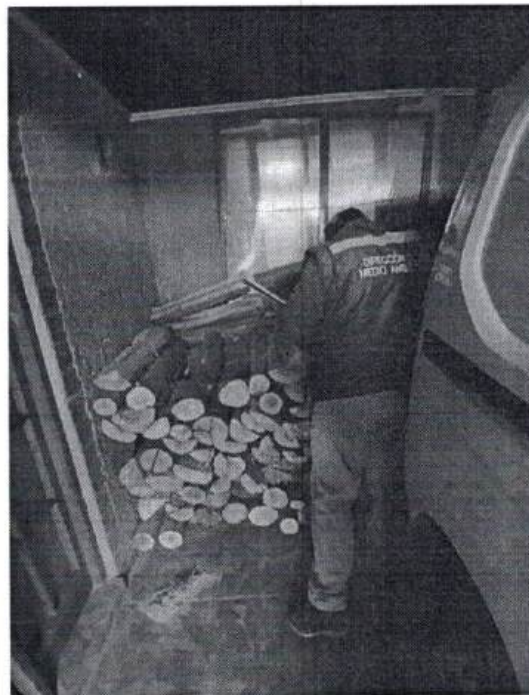

3. Panadería Peich SPA – Miguel Ángel Mendoza – Calle Presbítero Samuel Pérez N° 1169, Sector Bombero Garrido.

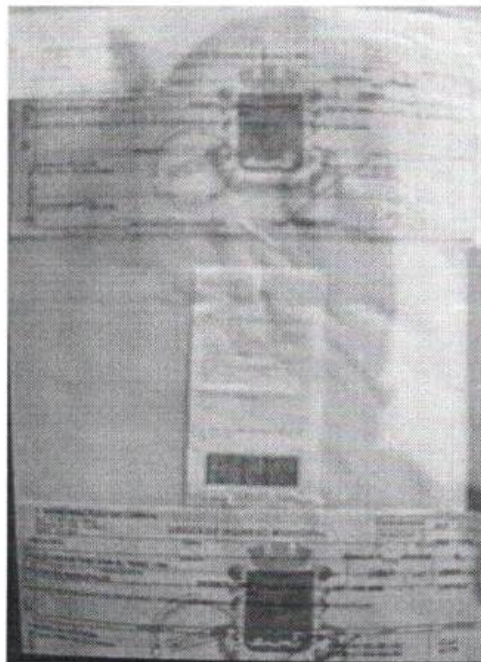
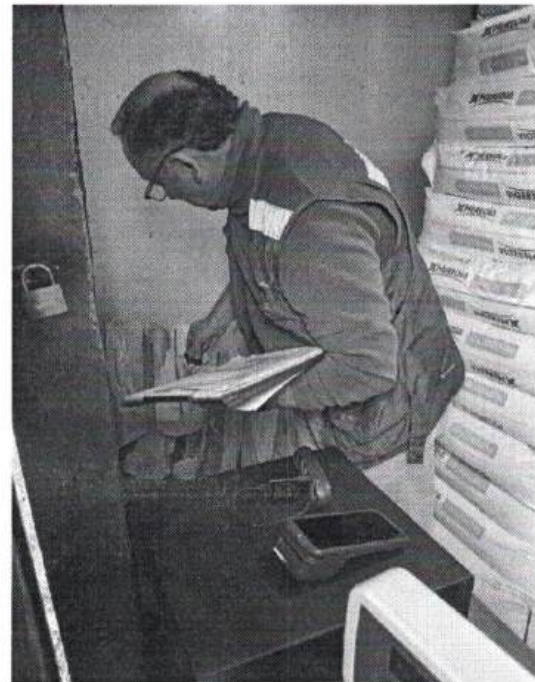

**4. Panadería Tentagioni – María José González Mariano – Avenida Lautaro N° 906,
Sector Balmaceda con Lautaro.**



MUNICIPALIDAD DE CURICÓ
R.U.T. 69.100.100-5
ESTADO N° 279 - CURICÓ
C.D.M.O. 7547500

ORDEN DE INGRESOS MUNICIPALES

NOMBRE		RUT	PERIODO	IMPORTE
SANCHEZ SANCHEZ MARCELO EDUARDO		000459802-3	2024	9500,53
AV. LAUTARO 906 RADERA		CURICÓ		100597
PATENTES MUNICIPALES		PATENTE INDUSTRIAL DEFINITIVA		JUL - DIC - 2024
PANELERIA Y FOLLE PASTELERIA Valde Pisco #1317/2024		115-03-01-001-001		10,500
DENOMINACIÓN		IMPORTE		IMPORTE
Patentes Enroladas		115-03-01-001-001		10,500
FISCALIZADO EMISOR		SUBTOTAL		9500,53
CÓDIGO DEL PAIS		IPC		100
LADRAR		IMPORTE		9600,53
Tarjeta Debito		TOTAL		17.517

CONTRIBUYENTE N° 1766216

FORMA Y FIRMA DEL PAGADOR

CURICÓ
Municipalidad de Curicó

DIRECCIÓN DE GESTIÓN AMBIENTAL Y TERRITORIO

Multa N° 12
Miércoles 08 de Octubre del 2025
HORA: 11:25:52

INFRACCIÓN PERSONALMENTE

LOCAL INFRACCTOR

ROL
100597
RUT E
000459802-3
NOMBRE
SANCHEZ SANCHEZ MARCELO EDUARDO
DIRECCIÓN
AV. LAUTARO 906, CURICÓ
REPRESENTANTE
Marcelo Sanchez
DIRECCIÓN REPK. LEGAL X

DATOS CITACIÓN

SEGUNDO JUZGADO DE POLICÍA LOCAL
MEMBRILLAR 431
FECHA CITACIÓN
Viernes 17 de Octubre 2025
HORA
09:15 AM

DATOS INFRACCIÓN

DESCRIPCIÓN
Ejercer actividad lucrativa con patente Municipal Morosa.
LEY
3.000/79 RENTAS MUNICIPALES
FECHA INFRACCIÓN
08 de Octubre del 2025

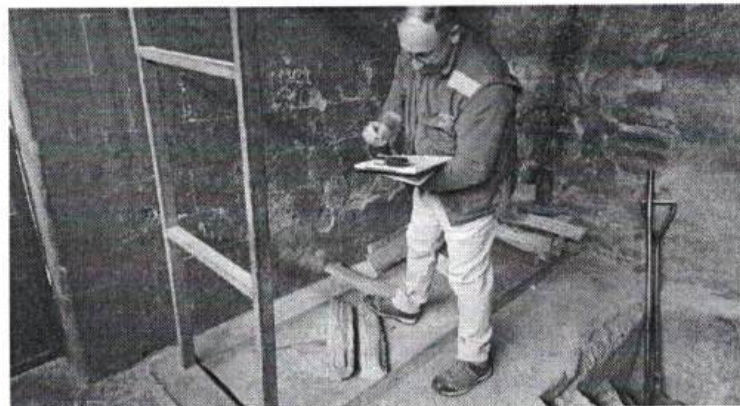

5. Juan Andrés Caro Badilla – Juan Andrés Caro Badilla – Camino a Los Noches Km 1 Santa Adela Chica, Sector Camino a Los Niches.

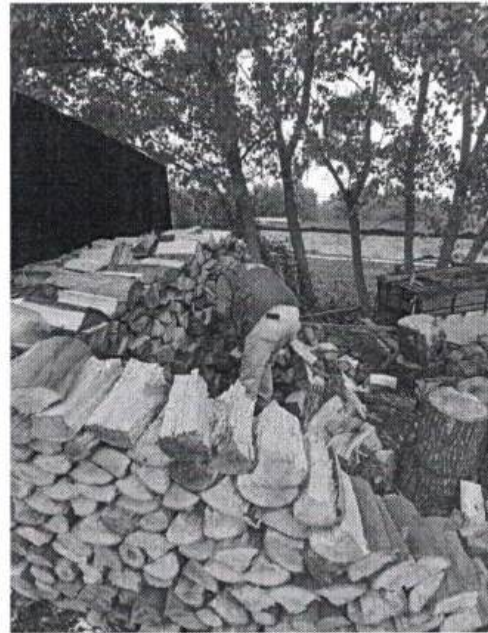

L. MUNICIPALIDAD DE CURICÓ
DIRECCIÓN DE GESTIÓN AMBIENTAL Y TERRITORIAL

HORA 17:03

N° 00198

NOTIFICACION

Curicó, 08 de Octubre 2025

SI (X) Uso Rural como Explotación

DOMICILIO Camino los niches km 1 Santa Adela Chica

La Oficina de Dirección de Gestión Medio Ambiente y Territorial de la Subte Municipalidad de Curicó, Notifica a Ud.

para que se sirva comparecer el día _____ de _____

a las _____ Horas, en el Depto. de _____

con el objeto de Regularizar a la propiedad al uso rural
Art. 23 Ley 2063

(10 días hábiles)

Si falta de comparecer, se entenderá que se hace la denuncia al Juzgado de Policía Local de Curicó.

SALIDA ATENTAMENTE A UD.

Marco Rojas J.
Inspector Municipal

FISCALIZADOR

EN ESTABLECIMIENTO: Tasa: 5/30/25 - 2025

L. MUNICIPALIDAD DE CURICÓ
P.L.U. T. 475 100 100-8
CALLE Nº 279 - CURICÓ
FONO 2547500

ORDEN DE INGRESO MUNICIPAL

NOMBRE: JUAN ANDRÉS CARO BADILLA

DIRECCIÓN: CAMINO LOS NICHES KM. 1 SANTA ADELA CHICA

CODIGO: 014504273-4

COBRANZAS Y PERMISOS

FORMA PERMISO PARA LA VENTA DE LEÑA EN INTERIOR DE SU DOMICILIO UBICADO EN CAMINO LOS NICHES KM. 1 SANTA ADELA CHICA

PERMISOS ESTACIONALES: Ajote Os Sencillo

CONTRIBUYENTE: 18.33846

PERMISOS: 11505-01-005-003-001
21407-00-000-005-001

TOTAL: 34.000

6. Panadería Reynold's (Hekatterina Aliaga Corvalán) – María Jara Lillo – Rio Loa N° 272, Sector Sol de Septiembre.



MUNICIPALIDAD DE CURICÓ		FORMA Y TIMBRE DEL CONTRIBUYENTE		INTERESES	
R.U.T.: 69.100.100-8				TOTAL 59.750	
ESTADO N° 279 - CURICÓ		ORDEN DE INGRESOS MUNICIPALES		N° DE FOLIO 9191.09.10	
FONO: 2547500				N° DE CAJA 30	
ALIAGA CORVALAN HEKATTERINA BELEN		RUT 016887416-9		FECHA DE PAGO 11/03/2025	
DOMICILIO		CIUDAD CURICÓ		MUNICIPALIDAD 100501	
RIO LOA 272/SOL DE SEPTIEMBRE		UNICAO ILUADORA		FECHA DE VENCIMIENTO 31/03/2025	
PATENTES MUNICIPALES		PATENTE INDUSTRIAL E5-DEFINITIVA		PERIODO ENE - JUN 2025	
PANADERIA María Jara Lillo y María Jara Lillo PROPAGANDA LILLO MARÍA JARA LILLO PERIODO ENERO JUNIO					
CONTRIBUYENTE N° 18.1221	DENOMINACION		CODIGO		VALOR PAGADO
	Patentes Enroladas		105-03-01-001-001-001		17.009
	D° Aseo Pbs. Enroladas		175-03-01-002-002-001		41.960
	D° Propaganda Pres. Enroladas		175-03-01-003-003-001		57.938
FUNCIONARIO EMISOR DATOS DEL PAGO		M. JESUS Tayala DeHilo		SUBTOTAL 116.927	
				IPC 1.843	
				INTERESES 1.328	
				TOTAL 118.603	

INFORME
FISCALIZACIÓN AL COMERCIO LEÑERO
COMUNA DE CURICÓ

DÍA	HORA
22 DE OCTUBRE DE 2025	15:30 - 19:30 HORAS

PARTICIPANTES

N°	NOMBRE	CARGO	ORGANISMO/DEPARTAMENTO
1	Marcos Rivas	Fiscalizador	Digam
2	Ángel Bustamante Lazo	Sargento 2°	Carabineros de Chile
3	Luis Flores González	Profesional	Digam

En fiscalización realizada al comercio de la leña en conjunto con los Organismos y Departamentos mencionados en la tabla anterior, la ruta comprendió los sectores de Sarmiento de la comuna de Curicó, fiscalizando un universo de 1 centros de acopio de leña y 4 panadería, descripción que se detalla en la tabla que se presenta a continuación:

N°	NOMBRE	DIRECCIÓN	OBSERVACIONES																				
1	José Elías Cabrera Gamboa – Mirtha González Arancibia.	Avenida Rauquén Lote 2 Sitio 10 N° 667, Sector Sarmiento.	<p>Al momento de la fiscalización cuenta con patente municipal al día. En el proceso productivo si utilizan leña (Pan) Se procede a realizar toma de Contenido de Humedad de leña de Pino. Las mediciones de humedad realizadas son las siguientes:</p> <table border="1"> <thead> <tr> <th>1</th> <th>2</th> <th>3</th> <th>4</th> <th>5</th> </tr> </thead> <tbody> <tr> <td align="center">8.5%</td> <td align="center">7.5%</td> <td align="center">7.5%</td> <td align="center">6.5%</td> <td align="center">7.5%</td> </tr> <tr> <th>6</th> <th>7</th> <th>8</th> <th>9</th> <th>10</th> </tr> <tr> <td align="center">7.0%</td> <td align="center">8.5%</td> <td align="center">6.5%</td> <td align="center">8.5%</td> <td align="center">9.5%</td> </tr> </tbody> </table> <p>De la muestra tomada todas las astillas cumplen con el contenido de humedad permitido que es menor o igual 25%.</p>	1	2	3	4	5	8.5%	7.5%	7.5%	6.5%	7.5%	6	7	8	9	10	7.0%	8.5%	6.5%	8.5%	9.5%
1	2	3	4	5																			
8.5%	7.5%	7.5%	6.5%	7.5%																			
6	7	8	9	10																			
7.0%	8.5%	6.5%	8.5%	9.5%																			
2	Leñería Los Pinos – Pedro Pablo Pino Mejías.	Callejón Los Leyton S/N, Sector Sarmiento.	<p>Al momento de la fiscalización cuenta con patente municipal al día. Se procede a realizar toma de Contenido de Humedad de leña de Frutal (Peral). Las mediciones de humedad realizadas son las siguientes:</p>																				

			1	2	3	4	5
			12.5%	14%	12.5%	15.5%	12.5%
			6	7	8	9	10
			13.5%	14%	12.5%	13.5%	15.0%
			11	12	13	14	15
			12.5%	11%	10.5%	12.5%	13.5%
			De la muestra tomada todas las astillas cumplen con el contenido de humedad permitido que es menor o igual 25%.				
3	Isabel Alejandrina Leyton Leyton – María Rivera Ormazabal	Avenida Arturo Prat S/N, Sector Sarmiento.	Al momento de la fiscalización cuenta con patente municipal al día. No utiliza leña en el proceso productivo (Pan). El combustible que utiliza para realizar la cocción es Diesel.				
4	Panadería Minimarket Josefa – Maicol Joel Zurita Torres.	Avenida Ámsterdam N° 1074, Sector Rauquén.	Al momento de la fiscalización cuenta con patente municipal al día. No utiliza leña en el proceso productivo (Pan). El combustible que utiliza para realizar la cocción es Gas.				
5	Panadería y Pastelería Sabor y Arte DJ – Damael de Jesús Ortega Ortega.	Avenida Ámsterdam N° 1476, Sector Rauquén.	Al momento de la fiscalización cuenta con patente municipal al día. No utiliza leña en el proceso productivo (Pan). El combustible que utiliza para realizar la cocción es Gas.				

Luis Flores González
Profesional
Dirección Gestión Ambiental y Territorio



Carolina Marín Navarro
Directora
Dirección Gestión Ambiental y Territorio

EVIDENCIA

1. José Elías Cabrera Gamboa – Mirtha González Arancibia – Avenida Rauquén Lote 2
Sitio 10 N° 667, Sector Sarmiento.



2. Leñería Los Pinos – Pedro Pablo Pino Mejías – Callejón Los Leyton S/N, Sector Sarmiento.

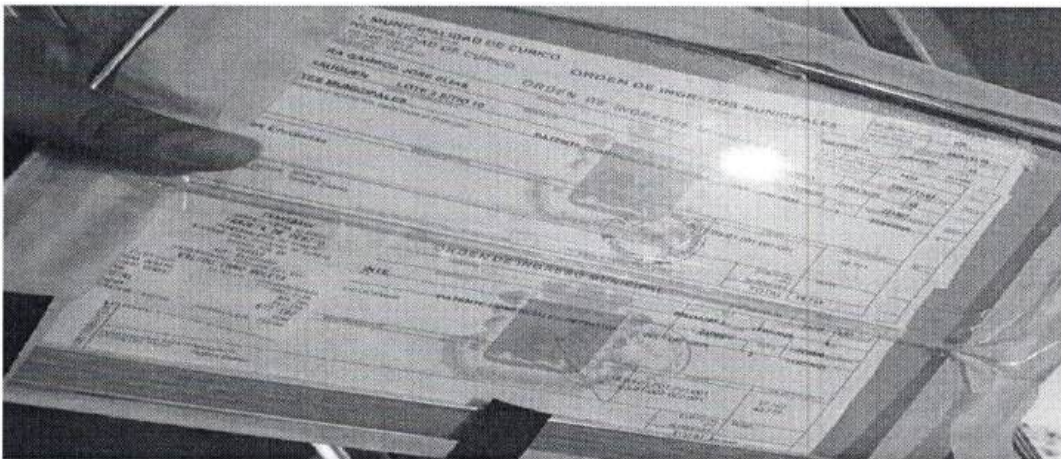
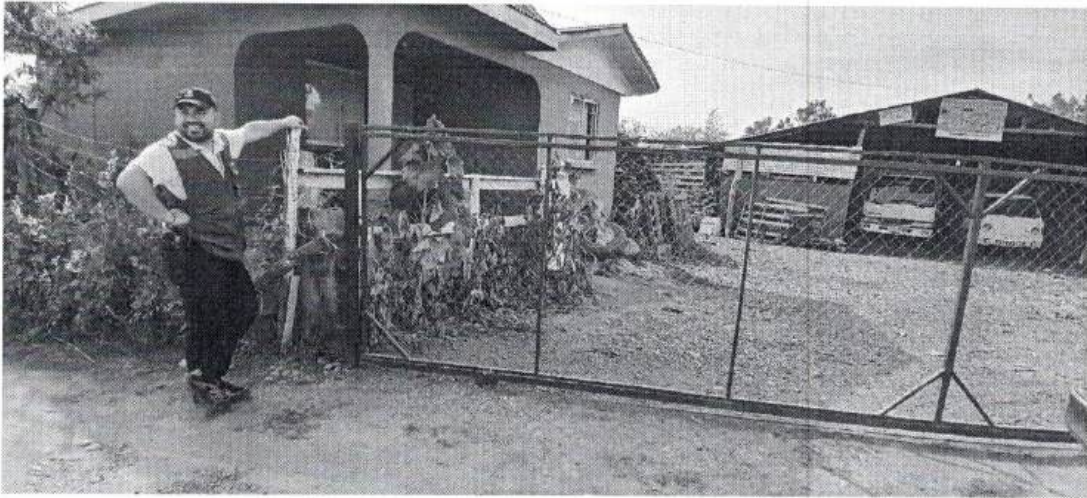

3. Isabel Alejandrina Leyton Leyton – María Rivera Ormazabal – Avenida Arturo Prat S/N, Sector Sarmiento.



I. MUNICIPALIDAD DE CURICÓ		ORDEN DE INGRESOS MUNICIPALES		
R.U.F. 09.100.100-B ESTADO Nº 279 - CURICÓ		Nº DE INGRESO	708	
RUT: 15.110.110-0		Nº DE POLJO	1819 / 12-00	
LEYTON LEYTON ISABEL ALEJANDRINA		012784152-7	307012024	70
ARTURO PRAT, SARMIENTO S/N		CURICÓ		701524
PATENTES MUNICIPALES		ENE - JUN - 2024	ENOS	FECHA DE VENCIMIENTO 31/01/2024
PANADERIA ROTISERIA PUESTOS YARDOS Valde Horno # 3006 2014 PERIODO ENERO JUNIO		TITULO DE TRABAJO PATENTE MEF (Micro Empresa Familiar)-DEFI		
CONTRIBUYENTE Nº 1.643.872	CONTRIBUCION		115-03-01-001-001-001	99.196
	Patentes Enroladas		115-03-01-002-002-001	38.360
	Dº Aseo Pies Enroladas		214-07-00-000-000-000	2
	Ajuste De Sencillo			137.560
FUNCIONARIO EMISOR DINOS DEL PAGO		MEGARR Electivo	SUBTOTAL 137.560	
FORMA Y TIEMPO DE CURICÓ		INTERESES		TOTAL 137.560

4. Panadería Minimarket Josefa – Maicol Joel Zurita Torres – Avenida Ámsterdam N° 1074, Sector Rauquén.



I MUNICIPALIDAD DE CURICÓ		ORDEN DE INGRESOS MUNICIPALES	
R.C.T. N° 190.139-B		N° DE NEGOCIO: 2025	
ESTADO N° 219 - CURICÓ		N° DE SOLIC: 2025	
COTIZ. 202.1504		N° DE FOLIO: 2025	
RUTA TORRES MAICOL JOEL		048300114-0	
AVDA. AMSTERDAM 1074		44602025	
PATENTES MUNICIPALES		CURICÓ	
PATENTE COMERCIALES FUERA ROL		ENE - JUN 2025	
N° 178849		175-03-01-001-001-002	
Patentes No Enroladas		75.627	
SUBTOTAL		75.627	
IMPORTE		75.627	
TOTAL		75.627	

5. Panadería y Pastelería Sabor y Arte DJ – Damael de Jesús Ortega Ortega – Avenida
Ámsterdam N° 1476, Sector Rauquén.



I. MUNICIPALIDAD DE CURICÓ		N° DE INGRESO	
R.U.T.: 89.100.100-8		4315	
ESTADO N° 279 - CURICÓ		N° DE FOLIO	
FONO: 2847500		10146 / 11,53	
ORDEN DE INGRESO MUNICIPAL			
NOMBRE		RUT	FECHA DE PAGO
ORTEGA ORTEGA DAMAEL DE JESUS		026772322-2	10/07/2025
DOMICILIO		CURICÓ	N° DE CAJA
AVDA. AMSTERDAM 1476/DON SEBASTIAN DE RAUQUEN		CURICÓ	44
UNIDAD QUELADORA		FECHA DE VENCIMIENTO	
PATENTES MUNICIPALES		JUL - DIC 2025	31/07/2025
PATENTE MEF (Micro Empresa Familiar)-DEFI			
PUESTOS VARIOS ROTIBERIA PANADERIA Y PASTELERIA MEF Valde hasta el 31/12/2025 PERIODO JULIO-DICIEMBRE			
DESCRIPCION		CODIGO	VALOR PAGAR
Patentes Enroladas		115-03-01-001-001-001	34.324
Aseo Ptes. Enroladas		115-03-01-002-002-001	42.778
		SUB TOTAL	77.102
		IMPUESTOS	
		TOTAL	77.102

CONTRIBUYENTE N° 1860614

TESORERIA MUNICIPAL
CAJA 44
CURICÓ

MUNICIPALIDAD DE CURICÓ
DIRECCION DE TRIBUTOS
TARJETA DEBITO

IMPORTE A PAGAR EN EL CAJERO



OFICIO N° 165

ANT.: su Ord. N° 241 de fecha 27 de enero de 2026.

MAT.: Remite información referente a las actividades desarrolladas durante el año 2025 sobre el Plan de Descontaminación Atmosférica para las comunas de Talca y Maule.

TALCA, 02 de Marzo de 2026

**DE: HUMBERTO ANTONIO AQUEVEQUE DÍAZ
DELEGADO PRESIDENCIAL REGIONAL DEL MAULE**

A : SUPERINTENDENTA DEL MEDIO AMBIENTE SRA. MARIE CLAUDE PLUMER BODIN

Junto con saludarle cordialmente, tengo a bien remitir a usted reporte de estado de avance de actividades desarrolladas durante el año 2025, correspondiente al Plan de Descontaminación Atmosférica de las comunas de Talca y Maule, según Decreto N° 49 del año 2015.

Sin otro particular, saluda atentamente a usted.



Humberto Antonio Aqueveque Díaz
Delegado Presidencial Regional del Maule

Para verificar documento ingresar en la siguiente url <https://validadoc.interior.gob.cl/>

Código Verificación: Hr0Cxkf9pihJr7nOfXHp+g==

FBR/rff

ID DOC : 21971672

Distribución:

1. SUPERINTENDENTA DEL MEDIO AMBIENTE SRA. MARIE CLAUDE PLUMER BODIN
2. SEREMI DEL MEDIO AMBIENTE
3. /Delegación Presidencial Regional del Maule/Departamento Jurídico
4. Delegación Presidencial Regional del Maule/Departamento Administración Y Finanzas/Unidad De Administración Y Servicios/Oficina de Partes, Archivos y OIRS

REPORTE DE ESTADO DE AVANCE

Nombre del Plan de Descontaminación Atmosférica : Plan de Descontaminación Atmosférica para las comunas de Talca y Maule **D.S./año:** 49 del año 2015

Servicio que reporta Delegación Presidencial Regional del Maule

Fecha de emisión del reporte dic-25

Desde
01-01-2025

Hasta
31-12-2025

AVANCE

Id Medida	Art. Referencia	Nombre Medida	Fórmula de cálculo	Valor del numerador de la fórmula de cálculo	Valor del denominador de la fórmula de cálculo	Resultado de la fórmula de cálculo
1	56. d), 60.b), 60.c), 60.d)	Declaración de Episodio Crítico	[Número de resoluciones dictadas]/Números de episodios declarados]*100	35	35	100

MEDIOS DE VERIFICACIÓN

Id Medida	Art. Referencia	Nombre del documento con el Medio de Verificación	Descripción del contenido
1	56. d), 60.b), 60.c), 60.d)	Resolución Exenta N° 199 de fecha 04/05/2025	DECLARA EPISODIO CRÍTICO DE ALERTA AMBIENTAL EL DIA 05/05/2025
2	56. d), 60.b), 60.c), 60.d)	Resolución Exenta N° 216 de fecha 12/05/2025	DECLARA EPISODIO CRÍTICO DE ALERTA AMBIENTAL EL DIA 13/05/2025
3	56. d), 60.b), 60.c), 60.d)	Resolución Exenta N° 219 de fecha 19/05/2025	DECLARA EPISODIO CRÍTICO DE ALERTA AMBIENTAL EL DIA 20/05/2025
4	56. d), 60.b), 60.c), 60.d)	Resolución Exenta N° 226 de fecha 23/05/2025	DECLARA EPISODIO CRÍTICO DE ALERTA AMBIENTAL EL DIA 24/05/2025
5	56. d), 60.b), 60.c), 60.d)	Resolución Exenta N° 265 de fecha 31/05/2025	DECLARA EPISODIO CRÍTICO DE PRE EMERGENCIA AMBIENTAL EL DIA 01/06/2025.
6	56. d), 60.b), 60.c), 60.d)	Resolución Exenta N° 267 de fecha 01/06/2025	DECLARA EPISODIO CRÍTICO DE ALERTA AMBIENTAL EL DIA 02/06/2025
7	56. d), 60.b), 60.c), 60.d)	Resolución Exenta N° 269 de fecha 02/06/2025	DECLARA EPISODIO CRÍTICO DE PRE EMERGENCIA AMBIENTAL EL DIA 03/06/2025
8	56. d), 60.b), 60.c), 60.d)	Resolución Exenta N° 272 de fecha 03/06/2025	DECLARA EPISODIO CRÍTICO DE PRE EMERGENCIA AMBIENTAL EL DIA 04/06/2025
9	56. d), 60.b), 60.c), 60.d)	Resolución Exenta N° 274 de fecha 04/06/2025	DECLARA EPISODIO CRÍTICO DE ALERTA AMBIENTAL EL DIA 05/06/2025

10	56. d), 60.b), 60.c), 60.d)	Resolución Exenta N° 276 de fecha 05/06/2025	DECLARA EPISODIO CRÍTICO DE PRE EMERGENCIA AMBIENTAL EL DIA 06/06/2025
11	56. d), 60.b), 60.c), 60.d)	Resolución Exenta N° 288 de fecha 08/06/2025	DECLARA EPISODIO CRÍTICO DE ALERTA AMBIENTAL EL DIA 09/06/2025
12	56. d), 60.b), 60.c), 60.d)	Resolución Exenta N° 289 de fecha 09/06/2025	DECLARA EPISODIO CRÍTICO DE ALERTA AMBIENTAL EL DIA 10/06/2025
13	56. d), 60.b), 60.c), 60.d)	Resolución Exenta N° 305 de fecha 20/06/2025	DECLARA EPISODIO CRÍTICO DE ALERTA AMBIENTAL EL DIA 21/06/2025
14	56. d), 60.b), 60.c), 60.d)	Resolución Exenta N° 307 de fecha 22/06/2025	DECLARA EPISODIO CRÍTICO DE ALERTA AMBIENTAL DIA 23/06/2025
15	56. d), 60.b), 60.c), 60.d)	Resolución Exenta N° 309 de fecha 23/06/2025	DECLARA EPISODIO CRÍTICO DE ALERTA AMBIENTAL EL DIA 24/06/2025
16	56. d), 60.b), 60.c), 60.d)	Resolución Exenta N° 314 de fecha 26/06/2025	DECLARA EPISODIO CRÍTICO DE ALERTA AMBIENTAL EL DIA 27/06/2025
17	56. d), 60.b), 60.c), 60.d)	Resolución Exenta N° 315 de fecha 27/06/2025	DECLARA EPISODIO CRÍTICO DE EMERGENCIA AMBIENTAL EL DIA 28/06/2025
18	56. d), 60.b), 60.c), 60.d)	Resolución Exenta N° 317 de fecha 28/06/2025	DECLARA EPISODIO CRÍTICO DE EMERGENCIA AMBIENTAL EL DIA 29/06/2025
19	56. d), 60.b), 60.c), 60.d)	Resolución Exenta N° 319 de fecha 29/06/2025	DECLARA EPISODIO CRÍTICO DE PREEMERGENCIA AMBIENTAL EL DIA 30/06/2025
20	56. d), 60.b), 60.c), 60.d)	Resolución Exenta N° 324 de fecha 30/06/2025	DECLARA EPISODIO CRÍTICO DE PREEMERGENCIA AMBIENTAL DIA 01/07/2025
21	56. d), 60.b), 60.c), 60.d)	Resolución Exenta N° 336 de fecha 01/07/2025	DECLARA EPISODIO CRÍTICO DE ALERTA AMBIENTAL EL DIA 02/07/2025
22	56. d), 60.b), 60.c), 60.d)	Resolución Exenta N° 337 de fecha 02/07/2025	DECLARA EPISODIO CRÍTICO DE PREEMERGENCIA AMBIENTAL EL DIA 03/07/2025
23	56. d), 60.b), 60.c), 60.d)	Resolución Exenta N° 339 de fecha 03/07/2025	DECLARA EPISODIO CRÍTICO DE PREEMERGENCIA AMBIENTAL EL DIA 04/07/2025
24	56. d), 60.b), 60.c), 60.d)	Resolución Exenta N° 354 de fecha 04/07/2025	DECLARA EPISODIO CRÍTICO DE ALERTA AMBIENTAL DIA 05/07/2025
25	56. d), 60.b), 60.c), 60.d)	Resolución Exenta N° 373 de fecha 10/07/2025	DECLARA EPISODIO CRÍTICO DE ALERTA AMBIENTAL EL DIA 11/07/2025
26	56. d), 60.b), 60.c), 60.d)	Resolución Exenta N° 376 de fecha 12/07/2025	DECLARA EPISODIO CRÍTICO DE PREEMERGENCIA AMBIENTAL EL DIA 13/07/2025
27	56. d), 60.b), 60.c), 60.d)	Resolución Exenta N° 378 de fecha 13/07/2025	DECLARA EPISODIO CRÍTICO DE ALERTA AMBIENTAL EL DIA 14/07/2025
28	56. d), 60.b), 60.c), 60.d)	Resolución Exenta N° 381 de fecha 16/07/2025	DECLARA EPISODIO CRÍTICO DE ALERTA AMBIENTAL EL DIA 17/07/2025

29	56. d), 60.b), 60.c), 60.d)	Resolución Exenta N° 388 de fecha 20/07/2025	DECLARA EPISODIO CRÍTICO DE ALERTA AMBIENTAL EL DIA 21/07/2025
30	56. d), 60.b), 60.c), 60.d)	Resolución Exenta N° 394 de fecha 23/07/2025	DECLARA EPISODIO CRÍTICO DE ALERTA AMBIENTAL EL DIA 24/07/2025
31	56. d), 60.b), 60.c), 60.d)	Resolución Exenta N° 420 de fecha 04/08/2025	DECLARA EPISODIO CRÍTICO DE ALERTA AMBIENTAL EL DIA 05/08/2025
32	56. d), 60.b), 60.c), 60.d)	Resolución Exenta N° 426 de fecha 08/08/2025	DECLARA EPISODIO CRÍTICO DE PREEMERGENCIA AMBIENTAL EL DIA 09/08/2025
33	56. d), 60.b), 60.c), 60.d)	Resolución Exenta N° 428 de fecha 10/08/2025	DECLARA EPISODIO CRÍTICO DE ALERTA AMBIENTAL EL DIA 11/08/2025
34	56. d), 60.b), 60.c), 60.d)	Resolución Exenta N° 463 de fecha 22/08/2025	DECLARA EPISODIO CRÍTICO DE ALERTA AMBIENTAL EL DIA 23/08/2025
35	56. d), 60.b), 60.c), 60.d)	Resolución Exenta N° 473 de fecha 04/09/2025	DECLARA EPISODIO CRÍTICO DE ALERTA AMBIENTAL DIA 05/09/2025

OBSERVACIONES		
Id Medida	Art. Referencia	Observación
	56. d), 60.b), 60.c), 60.d)	



OFICIO N° 166

ANT.: Su Ord. N° 243 de fecha 27 de enero de 2026.

MAT.: Remite información referente a las actividades desarrolladas durante el año 2025 sobre el Plan de Descontaminación Atmosférica para el Valle Central de la Provincia de Curicó.

TALCA, 02 de Marzo de 2026

**DE: HUMBERTO ANTONIO AQUEVEQUE DÍAZ
DELEGADO PRESIDENCIAL REGIONAL DEL MAULE**

A : SUPERINTENDENTA DEL MEDIO AMBIENTE SRA. MARIE CLAUDE PLUMER BODIN

Junto con saludarle cordialmente, tengo a bien remitir a usted reporte de estado de avance de actividades desarrolladas durante el año 2025, correspondiente al Plan de Descontaminación Atmosférica para el Valle Central de la Provincia de Curicó, según Decreto N° 44 del año 2017.

Sin otro particular, saluda atentamente a usted.



Humberto Antonio Aqueveque Díaz
Delegado Presidencial Regional del Maule

Para verificar documento ingresar en la siguiente url <https://validadoc.interior.gob.cl/>

Código Verificación: VHZN6IoYydfzBIC0q96DLA==

FBR/rff

ID DOC : 21971693

Distribución:

1. SUPERINTENDENTA DEL MEDIO AMBIENTE SRA. MARIE CLAUDE PLUMER BODIN
2. SEREMI DEL MEDIO AMBIENTE
3. /Delegación Presidencial Regional del Maule/Departamento Jurídico
4. Delegación Presidencial Regional del Maule/Departamento Administración Y Finanzas/Unidad De Administración Y Servicios/Oficina de Partes, Archivos y OIRS

REPORTE DE ESTADO DE AVANCE

Nombre del Plan de Descontaminación Atmosférica : Plan de Descontaminación Atmosférica para el Valle Central de la Provincia de Curicó **D.S./año:** 44 del año 2017

Servicio que reporta

Delegación Presidencial Región del Maule

Fecha de emisión del reporte

dic-25

Desde

01-01-2025

Hasta

31-12-2025

AVANCE

Id Medida	Art. Referencia	Nombre Medida	Fórmula de cálculo	Valor del numerador de la fórmula de cálculo	Valor del denominador de la fórmula de cálculo	Resultado de la fórmula de cálculo
1	44-46-57-60	Declaración de Episodio Crítico	[Número de resoluciones dictadas]/Números de episodios declarados]*100	19	19	100

MEDIOS DE VERIFICACIÓN

Id Medida	Art. Referencia	Nombre del documento con el Medio de Verificación	Descripción del contenido
1	44-46-57-60	Resolución Exenta N° 266 de fecha 31/05/2025	DECLARA EPISODIO CRÍTICO DE ALERTA AMBIENTAL EL DÍA 01/06/2025.
2	44-46-57-60	Resolución Exenta N° 268 de fecha 01/06/2025	DECLARA EPISODIO CRÍTICO DE ALERTA AMBIENTAL EL DÍA 02/06/2025.
3	44-46-57-60	Resolución Exenta N° 270 de fecha 02/06/2025	DECLARA EPISODIO CRÍTICO DE PRE EMERGENCIA AMBIENTAL EL DÍA 03/06/2025.
4	44-46-57-60	Resolución Exenta N° 273 de fecha 03/06/2025	DECLARA EPISODIO CRÍTICO DE PRE EMERGENCIA AMBIENTAL EL DÍA 04/06/2025.
5	44-46-57-60	Resolución Exenta N° 275 de fecha 04/06/2025	DECLARA EPISODIO CRÍTICO DE ALERTA AMBIENTAL EL DÍA 05/06/2025.
6	44-46-57-60	Resolución Exenta N° 277 de fecha 05/06/2025	DECLARA EPISODIO CRÍTICO DE ALERTA AMBIENTAL EL DÍA 06/06/2025.

7	44-46-57-60	Resolución Exenta N° 290 de fecha 09/06/2025	DECLARA EPISODIO CRÍTICO DE ALERTA AMBIENTAL EL DÍA 10/06/2025.
8	44-46-57-60	Resolución Exenta N° 298 de fecha 19/06/2025	DECLARA EPISODIO CRÍTICO DE ALERTA AMBIENTAL EL DÍA 20/06/2025.
9	44-46-57-60	Resolución Exenta N° 306 de fecha 20/06/2025	DECLARA EPISODIO CRÍTICO DE ALERTA AMBIENTAL EL DÍA 21/06/2025.
10	44-46-57-60	Resolución Exenta N° 310 de fecha 23/06/2025	DECLARA EPISODIO CRÍTICO DE ALERTA AMBIENTAL EL DÍA 24/06/2025.
11	44-46-57-60	Resolución Exenta N° 316 de fecha 27/06/2025	DECLARA EPISODIO CRÍTICO DE ALERTA AMBIENTAL EL DÍA 28/06/2025
12	44-46-57-60	Resolución Exenta N° 318 de fecha 28/06/2025	DECLARA EPISODIO CRÍTICO DE EMERGENCIA AMBIENTAL EL DÍA 29/06/2025.
13	44-46-57-60	Resolución Exenta N° 320 de fecha 29/06/2025	DECLARA EPISODIO CRÍTICO DE ALERTA AMBIENTAL EL DÍA 30/06/2025.
14	44-46-57-60	Resolución Exenta N° 325 de fecha 30/06/2025	DECLARA EPISODIO CRÍTICO DE PREEMERGENCIA AMBIENTAL EL DÍA 01/07/2025.
15	44-46-57-60	Resolución Exenta N° 340 de fecha 03/07/2025	DECLARA EPISODIO CRÍTICO DE ALERTA AMBIENTAL EL DÍA 04/07/2025.
16	44-46-57-60	Resolución Exenta N° 377 de fecha 12/07/2025	DECLARA EPISODIO CRÍTICO DE ALERTA AMBIENTAL EL DÍA 13/07/2025.
17	44-46-57-60	Resolución Exenta N° 382 de fecha 16/07/2025	DECLARA EPISODIO CRÍTICO DE ALERTA AMBIENTAL EL DÍA 17/07/2025.
18	44-46-57-60	Resolución Exenta N° 389 de fecha 20/07/2025	DECLARA EPISODIO CRÍTICO DE ALERTA AMBIENTAL EL DÍA 21/07/2025.
19	44-46-57-60	Resolución Exenta N° 395 de fecha 23/07/2025	DECLARA EPISODIO CRÍTICO DE ALERTA AMBIENTAL EL DÍA 24/07/2025.

OBSERVACIONES

Id Medida	Art. Referencia	Observación
1	44-46-57-60	Resolución Exenta N° 94 de fecha 26/02/2026 Rectifica Resolución N° 318 de fecha 28 de Junio 2025, donde dice Declarese Emergencia Ambiental - debe decir Declarese Pre emergencia Ambiental.



OFICIO CP N°9013 / 2026

ANTECEDENTE: Resolución N° 2235/2020, Solicita reportar tareas ejecutadas para dar cumplimiento al Plan de Descontaminación Atmosférica para el Valle Central de la Provincia de Curicó. Ord. 07659/2025 de la Seremi del Medio Ambiente.

MATERIA: Informa reporte de cumplimiento PDA Valle Central de la Provincia de Curicó año 2025.

TALCA, 16 de Abril de 2026

DE : SEREMI SALUD MAULE

A : FELIPE MASSARDO ROJAS - SEREMI DEL MEDIO AMBIENTE REGION DEL MAULE

Junto con saludar y de acuerdo lo solicitado en Resolución N° 2235/2020 y Ord. 07659/2025 de la Seremi del Medio Ambiente, envío reporte de tareas ejecutadas durante el año 2025 para dar cumplimiento al Plan de Descontaminación Atmosférica del Valle Central de la Provincia de Curicó.

Se adjunta formato indicando los artículos del Plan correspondientes a esta Secretaría Regional Ministerial de Salud y sus cumplimientos.

Saluda atentamente a usted,

ISKRA ESCANDARA COX AGUILAR

16-04-2026

SEREMI DE SALUD REGIÓN DEL MAULE

Ministerio de Salud



Nombre	Cargo	Fecha Visación
Victor Manuel Gonzalez Farias	JEFE(A) OFICINA PROVINCIAL	26/03/2026 09:48:16
Rafael Alejandro Santander Cabello	JEFE(A) DEPARTAMENTO DE ACCIÓN SANITARIA	07/04/2026 11:07:46
Andrea Carolina Vergara Mazzey	JEFE(A) DE DEPARTAMENTO JURÍDICO	09/04/2026 10:57:31
Orlando Javier Caceres Zamorano	JEFE(A) DE GABINETE	15/04/2026 11:01:07

Distribución:

- SR. FELIPE MASSARDO R.; SEREMI DEL MEDIO AMBIENTE,
- Archivo Unidad de Emisiones y Residuos Industriales.
- Archivo Oficina de Partes.



Código: cXdAV1VJXw validar en <https://ceropapel.minsal.cl/validadoc-minsal>

martes, 21 de abril de 2026

GESTIÓN INTERNA 025017/2026

REPORTE SEREMI SALUD DEL MAULE - PDA VALLE CENTRAL DE CURICÓ AÑO 2025

Nombre corto	Artículo Referencia PDA	Indicador	Fórmula de cálculo	Frecuencia reporte	Medios de verificación	Reporte (resultado fórmula de cálculo del indicador)	Observaciones a las actividades realizadas
Prohibición uso de chimenea hogar abierto	10.a	Número total de fiscalizaciones realizadas al uso de chimeneas de hogar abierto	Suma del número de fiscalizaciones realizadas al uso de chimeneas de hogar abierto	Anual	Actas de fiscalización elaboradas en el año t respecto de prohibición uso chimenea hogar abierto	0	No se registraron infracciones a este artículo
Prohibición de quemar ciertos elementos en calefactores y cocinas a leña	10.b	Número total de fiscalizaciones realizadas a la quema de carbón mineral, maderas impregnadas, residuos o cualquier otro elemento distinto a: leña, briquetas o pellets de madera en calefactores y cocinas a leña	Suma del número de fiscalizaciones realizadas a la quema de carbón mineral, maderas impregnadas, residuos o cualquier otro elemento distinto a: leña, briquetas o pellets de madera en calefactores y cocinas a leña	Anual	Actas de fiscalización elaboradas en el año t respecto de prohibición de quema de combustibles y/o residuos distintos de: leña, briquetas y/o pellets de madera en calefactores y cocinas a leña	0	No se registraron infracciones a este artículo
Prohibición uso de calefactores a leña del tipo salamandras y hechizos	11	Número total de fiscalizaciones realizadas al uso de calefactores a leña del tipo salamandras y hechizos	Suma del número de fiscalizaciones realizadas al uso de calefactores a leña del tipo salamandras y hechizos	Anual	Actas de fiscalización elaboradas en el año t respecto de prohibición uso de calefactores a leña del tipo salamandras y hechizos	0	No se registraron infracciones a este artículo
Prohibición de uso de calefactores a leña de cámara simple que no cumplan DS N° 39/2011 MMA	12	Número total de fiscalizaciones realizadas al uso de calefactores a leña que no cumplan con el D.S. N° 39, de 2011	Suma del número de fiscalizaciones realizadas al uso de calefactores a leña que no cumplan con el D.S. N° 39, de 2011	Anual	Actas de fiscalización elaboradas en el año t respecto de prohibición de uso de calefactores que no cumplan D.S. N° 39, de 2011	0	No se registraron infracciones a este artículo
Prohibición de uso de cocinas a leña	13	Número total de fiscalizaciones realizadas al uso de cocinas a leña	Suma del número de fiscalizaciones realizadas al uso de cocinas a leña	Anual	Actas de fiscalización elaboradas en el año t respecto de prohibición del uso de cocinas a leña	0	No se registraron infracciones a este artículo
Listado de calderas registradas en la Seremi de Salud de la Región del Maule	27	Existencia registro de calderas de acuerdo al D.S.N°10/2012	SI/No	Anual	Documento formal que relacionado con la entrega del registro de calderas a la SMA	Listado de calderas ubicadas en el Valle Central de la Provincia de Curicó.	Universo total calderas de la Provincia de Curicó. Respondido mediante Oficio Ordinario #311/15-02-2023 de la Secretaría Regional Ministerial de Salud Maule. No a sufrido modificaciones a la fecha.

Listado de calderas nuevas registradas	27	Existencia registro de calderas actualizado al año t	SI/No	Annual	Documento formal con la entrega del registro de calderas actualizado al año t	En el año 2025 fueron registradas un total de 0 calderas.	Se informó mediante oficio N° 311/15-02-2023 de la Secretaría Regional Ministerial de Salud Maule, según año calendario que ingresan a registro las nuevas calderas, a base del D.S. N° 10 de 2012, del Ministerio de Salud, que aprueba el Reglamento de Calderas, Autoclaves y Equipos que Utilizan Vapor de Agua. No ha sufrido modificaciones a la fecha.
Prohibición de quema libre de basura, entre otras	36	Número total de fiscalizaciones por quemas libres de basuras, residuos industriales y cualquier otra sustancia o material, para su eliminación, control de heladas o cualquiera sea su finalidad, en predios agrícolas, ganaderos y forestal de la zona saturada.	Suma del número de fiscalizaciones por quemas identificadas en el artículo	Annual	Actas de fiscalización elaboradas	Atención por denuncias ciudadanas.	No Hubo denuncias relacionadas a la materia.
GEC Prohibición humos visibles en Alerta	46 a. 1	Número total de fiscalizaciones por humos visibles en alerta provenientes de las viviendas	Suma del número total de fiscalizaciones por humos visibles en alerta provenientes de las viviendas.	Annual	Actas de fiscalización elaboradas en el año, respecto de humos visibles	49	Fiscalización a 49 viviendas, a las cuales se les impartió educación sanitaria respecto del uso del calefactor y sus emisiones de humos visibles. No se incoaron Sumarios Sanitarios.



ACTA

Folio N° 001/2025

En Curicó, a 20 de Junio del año 2025, siendo las 19:20 horas
 El (la) señor (a) Sonia Arriaza; Alison Arriaza funcionario (a) de la Secretaría Regional Ministerial de Salud de la Región del Maule se constituyó en visita de inspección en lugar de habitación ubicada en primera Bidas
 N° 1408 comuna de Curicó, propiedad de Manuel Espinoza Arriaza
 C.N.I. N° 7.907.736-4, con domicilio en primera Bidas
 N° 1408, comuna de Curicó representado por /
 RUT N° / con domicilio en /
 N° /, comuna de / Teléfono 993450062 e-mail fd.egregor@mespinoza@gmail.com

Razón de la visita:

(Fiscalización, denuncia u otro)

Fiscalización al DS 44/2017, Plan Descontaminación Atmosférica para el Valle Central de la Provincia de Curicó.

HECHOS CONSTATADOS:

(Descripción de los hechos que se consideran infracción sanitaria)

- Se inicia sumario sanitario de conformidad al artículo 155, 166, 174 y siguientes del Código Sanitario por presencia de humos visibles en la vivienda ya singularizada, lo que constituye contravención a las medidas de restricción aprobadas mediante Decreto N°44 de fecha 23 de Octubre de 2017 del Ministerio del Medio Ambiente que Establece Plan de Descontaminación Atmosférica para el Valle Central de la Provincia de Curicó y otorga facultades extraordinarias a la Secretaria Regional Ministerial de Salud del Maule y Resolución de la Delegación Presidencial Regional del Maule Número 248-18-0625 que declara episodio crítico de Alerta. (Alerta; Pre-emergencia; Emergencia) para el día de hoy.
- Al momento de la visita se constata la emisión de humos visibles a la atmosfera desde el ducto que opera en el inmueble fiscalizado, originados por el funcionamiento del equipo de calefacción de la vivienda.
- Por lo anterior, se cita a presentar sus descargos mediante Formulario Adjunto N° 29310 ante Oficina provincial Curicó, ubicada en calle Manso de Velasco N°635 de dicha comuna o al correo electrónico carolina.avilesb@redsalud.gob.cl, dentro del quinto día hábil desde la fecha de la presente Acta de Fiscalización.
- En caso de no poder asistir el responsable Titular, el representante nominado debe presentar un poder simple.

.....

.....

.....

.....

.....

Autoriza la notificación de las actuaciones del proceso a través del correo electrónico:

SI	NO
X	

Se deja constancia que el enumerado ha autorizado expresamente a la notificación de la actuación del proceso a través del circuito de correo electrónico: fd.egregor@mespinoza@gmail.com

Sonia Arriaza
 Nombre Funcionario y Firma

[Firma]
 Nombre y Firma

[Firma]
 Nombre y Firma



ACTA

Folio N° 003/2025

En Curicó, a 01 de Julio del año 2025, siendo las 19:00 horas
 El (la) señor (a) Sonia Rivera; Aline Araya funcionario (a) de la Secretaría
 Regional Ministerial de Salud de la Región del Maule se constituyó en visita de inspección en Casa
particular ubicada en Coloma
 N° 1221 comuna de Curicó, propiedad de Arboloflor Flores Navas
 C.N.I. N° 11.553.626, con domicilio en Calle Coloma
 N° 1971, comuna de Curicó representado por
 RUT N° con domicilio en
 N° comuna de Teléfono e-mail

Razón de la visita:
 (Fiscalización, denuncia u otro)

Fiscalización al DS 44/2017, Plan Descontaminación Atmosférica para el Valle Central de la
 Provincia de Curicó.

HECHOS CONSTATADOS:
 (Descripción de los hechos que se consideran infracción sanitaria)

- Se inicia sumario sanitario de conformidad al artículo 155, 166, 174 y siguientes del Código Sanitario por presencia de humos visibles en la vivienda ya singularizada, lo que constituye contravención a las medidas de restricción aprobadas mediante Decreto N°44 de fecha 23 de Octubre de 2017 del Ministerio del Medio Ambiente que Establece Plan de Descontaminación Atmosférica para el Valle Central de la Provincia de Curicó y otorga facultades extraordinarias a la Secretaria Regional Ministerial de Salud del Maule y Resolución de la Delegación Presidencial Regional del Maule Número 325/30-075 que declara episodio crítico de Emergencia (Alerta; Pre-emergencia; Emergencia) para el día de hoy.
- Al momento de la visita se constata la emisión de humos visibles a la atmosfera desde el ducto que opera en el inmueble fiscalizado, originados por el funcionamiento del equipo de calefacción de la vivienda.
- Por lo anterior, se cita a presentar sus descargos mediante Formulario Adjunto N° 029212 ante Oficina provincial Curicó, ubicada en calle Manso de Velasco N°635 de dicha comuna o al correo electrónico carolina.avilesb@redsalud.gob.cl, dentro del quinto día hábil desde la fecha de la presente Acta de Fiscalización.
- En caso de no poder asistir el responsable Titular, el representante nominado debe presentar un poder simple.

.....

Autoriza la notificación de las actuaciones	por correo electrónico:	SI	NO
Se deja constancia en el	registro de la actuación del		
proceso a través del			

Florencia Flores Merchante
Florencia.FloresMerchante@curicó.cl

 Nombre y Firma

 Nombre y Firma
Aline Araya







 Nombre y Firma

Registro de Actividades PDA VALLE CENTRAL DE CURICÓ

		ALERTA ART. 46		FISCALIZACION ARTICULOS 10		Art. 11	Art. 12	VEHICULO PATENTE	Kilómetros INICIAL	Kilómetros FINAL
Fecha de Episodio	Tipo de Episodio	N° VIVIENDAS FISCALIZADAS por Patrullaje de Observación para Detección Humos Visibles	N° VIVIENDAS INSPECCIONADAS con Contacto Directo EDUCACION	N° VIVIENDAS INSPECCIONADAS con Contacto Directo SUMARIO	Viviendas con Chimeneas Tiro Abierto	Fiscalización Material Distrito a Leña, Briqueta o Pellets	Prohibición Salamandras y Calefactores Hechizos			
01/06/2025	ALERTA	750	6	0	-	-	-	-	141-0518345334	345389
KM TOTAL										
									345334	345389
									15	

REGISTRO DE EDUCACION

Conductor:

NOMBRE	RUT	DIRECCION	FIRMA	REGISTRO FISCALIZACIONES INICIALES	OBSERVACIONES
Pia Bourbela	16.901.998-8	A. AUSTRIANOS N° 2006		25076009209	
María Magdalena Auzan	14.614.440-3	A. AUSTRIANOS N° 1573		25076009210	
Verónica Riquelme	20.919.391-4	EMBAJADOS N° 2817		25076009211	
Patricia Escobar	9.161.685-8	Rjn Busulfar N° 2696		25076009212	
Alejo Alvarado	19.009.563-4	Rjn Busulfar N° 2300			Aut in vehículo
Marta Auzan	16.334.997-3	Rjn Busulfar N° 2704		25076009213	

Fiscalizador	Felipe Jiménez M.
Municipalidad	Municipalidad de Salinas O.



Número Total de Casas	756
-----------------------	-----

Registro de Actividades PDA VALLE CENTRAL DE CURICÓ

ALERTA ART. 46		FISCALIZACION ARTICULOS 10		Art. 11	Art. 12	VEHICULO PATENTE	KM INICIAL	KM FINAL	
Fecha de Episodio	Tipo de Episodio	N° VIVIENDAS FISCALIZADAS por Patrullaje de Observación para Detección Humos Visibles	N° VIVIENDAS INSPECCIONADAS con Contacto Directo EDUCACION	N° VIVIENDAS INSPECCIONADAS con Contacto Directo SUMARIO	Viviendas con Chimeneas Tiro Abierto	Fiscalización Material Distinto a Leña, Briqueta o Pellets	Prohibición de Salamandras y Calefactores Hechizos	Prohibición de Calefactores a leña de Cámara Simple	
02-06-2025	ALERTA	850	5	0	0	0	6210-425088181308235	117	

REGISTRO DE EDUCACION Conductor: Swan Wivi

NOMBRE	RUT	DIRECCION	FIRMA	REGISTRO INSPECCIONES INICIALES	OBSERVACIONES
Manuel Subtilin Muñoz	5.6199804-1	Barro 1117		25076009125	
Mirna Costello Ovalle	9.0623583	Valle 3 # 1912 Storie		25076009129	
Caron porras Serrano	11.369.488-8	Valle 3 # 1921 Storie		25076009132	
Yonel Runka Rojas	10.528.218-7	Valle Valparaiso # 1126		25076009142	
Quilma Diaz Zuniga	15.129957-5	Valle Maipo #31 Valdivino		25076009144	

FISCALIZADOR
Matias Muñoz S.
Candelaria Ovalle B.

NUMERO TOTAL DE CASOS
855

PRE EMERGENCIA

Registro de Actividades PDA CURICO

Dia de Episodio	Tipo de Episodio	PRE - EMERGENCIA										FISCALIZACION ARTICULOS 10 - 16 y 17		FISCALIZADORES				
		N° FUENTES FIJAS INDUSTRIALES Fiscalizadas potencia > 75 Kw	N° FUENTES FIJAS INDUSTRIALES Fiscalizadas potencia > 75 Kw (Educación)	N° FUENTES FIJAS INDUSTRIALES Fiscalizadas potencia > 75 Kw (Sumario)	N° FUENTES FIJAS INDUSTRIALES : Calderas a leña o carbon < 75 kw y hornos a leña o carbon	N° FUENTES FIJAS INDUSTRIALES : Calderas a leña o carbon < 75 kw y hornos a leña o carbon (Educación)	N° FUENTES FIJAS INDUSTRIALES : Calderas a leña o carbon < 75 kw y hornos a leña o carbon (Sumario)	N° VIVIENDAS FISCALIZADAS por Patrullaje de Observación para Detección Humos Visibles	N° VIVIENDAS INSPECCIONADAS con Contacto Directo (Educación)	N° VIVIENDAS INSPECCIONADAS con Contacto Directo (Sumario)	Medición % de Humedad	Fiscalización Chimeneas Tipo Abierto	Fiscalización Material Distinto a Leña, Briqueta o Pellets		Fiscalización Salomandras y Hechizas			
04/06/2025	PRE- Emergencia											850	4					Victor Pm Hues

REGISTRO DE EDUCACION

NOMBRE		RUT		DIRECCION		FIRMA	
Boris Javier Trigueros Carrillo		27.249.969-8		Rieby, Pomo Karolo Arday # 817		<i>Boris Trigueros</i>	
Nelsa Patricio Saldaña		10.916.723-1		Av Niwanawa # 1401		<i>Nelsa Saldaña</i>	
Patricio Araya		17.882.828-2		Araucario 215 Inapuren		<i>Patricio Araya</i>	
Roberto Salazar		14.053.284-3		Araucario No 3 Inapuren		<i>Roberto Salazar</i>	

Kilometraje más: 39622
 Kilometraje menos: 39639
 17x50

NOMBRE DEL VIAL O PIVALE	N° CASAS

NOMBRE DEL VIAL O PIVALE	N° CASAS

NUMERO TOTAL DE CASAS
 854

Registro de Actividades PDA VALLE CENTRAL DE CURICÓ

Fecha de Episodio	Tipo de Episodio	ALERTIA ART. 46			FISCALIZACION ARTICULOS 10		Art. 11	Art. 12	VEHICULO PATENTE	KM INICIAL	KM FINAL
		N° VIVIENDAS FISCALIZADAS por Patrullaje de Observación para Detección Humos Visibles	N° VIVIENDAS INSPECCIONADAS con Contacto Directo EDUCACION	N° VIVIENDAS INSPECCIONADAS con Contacto Directo SUMARIO	Viviendas con Chimeneas Tiro Abierto	Fiscalización Material Distinto a Leña, Briqueta o Pellets	Prohibición de Salamandras y Calefactores y Calefactores a leña de Cámara Simple				
05-6-21	ALERTA	900	4	0	0	0	0	36442	309422	309440	
		KMTOTAL								197 y 570	

REGISTRO DE EDUCACION

Conductor:

NOMBRE	RUT	DIRECCION	FIRMA	RESERVAZIONES	OBSERVACIONES
Marcela Paz Manuilu Yahua	9217309-0	long. sur km 185	Dona Marcela		Por dentro
Comercial El Avieiro Ltda	77.7655043	long. sur km 185	Dona Marcela C. 17.		Por dentro
Ena Toledo Jaquez	9.262.900-7.	long. sur km 185	Dona Marcela C. 19		Por dentro
Sonia Guamanche	25.397391-4	Villa La Delmaria	Manuel Lamiain #15.		Por dentro
		V. San Delmaria	Manuel Lamiain #17.		
		V. San Delmaria	Manuel Lamiain #18.		
		V. San Delmaria	Manuel Lamiain #25		

Feno Soudurish

FISCALIZADOR
 Pablo Romney P.
 Danilo Foster P.

NUMERO TOTAL DE CASOS
 904

Registro de Actividades PDA VALLE CENTRAL DE CURICO

ALERTA ART. 46		FISCALIZACION ARTICULOS 10		Art. 11	Art. 12	VEHICULO PATENTE	KM INICIAL	KM FINAL	
Fecha de Episodio	Tipo de Episodio	N° VIVIENDAS FISCALIZADAS por Patrullaje de Observación para Detección Humos Visibles	N° VIVIENDAS INSPECCIONADAS con Contacto Directo	Viviendas con Chimeneas Tiro Abierto	Fiscalización Material Distrito a Leña, Briqueta o Pellets	Prohibición Salamandras y Calefactores Hechizos	Prohibición de Calefactores a leña de Cámara Simple		
06-6-25	ALERTA	1050	6					118598	316724-316745
								KM TOTAL	21x50

REGISTRO DE EDUCACION

Conductor: *Davara Nos org.*

NOMBRE	RUT	DIRECCION	FIRMA	N° DE VIVIENDAS DETALLADAS	OBSERVACIONES
Marcela Rodriguez Novoa	15-631.504-4	Calle Montañina Orgul 1913	<i>[Signature]</i>	2506010339	
Carla Alejandra Guevara	19.598.255-5	V. San Francisco #32 Suite 1	<i>[Signature]</i>	2506010362	
Maria Dolores Soto	8.980.446-9	La Esperanza #34 Suite 3	<i>[Signature]</i>	2506010365	
Seila Vargas Mena	9.451.138-0	✓	<i>[Signature]</i>	2506010369	
Carla Soledad Jara	18.577.347-7	El Nal #76	<i>[Signature]</i>	2506010371	
Concepción Jorquera Camerling	15.128.883-9	El Nal #10	<i>[Signature]</i>	2506010373	

FISCALIZADOR
Matiago Muñoz G.
Corolmina Wili D.

NÚMERO TOTAL DE CASAS
 1056

Registro de Actividades PDA VALLE CENTRAL DE CURICÓ

Fecha de Episodio	Tipo de Episodio	ALERTA ART. 46		FISCALIZACION ARTICULOS 10		Art. 11	Art. 12	VEHICULO PATENTE	KM INICIAL	KM FINAL
		N° VIVIENDAS FISCALIZADAS por Patrullaje de Observación para Detección Humos Visibles	N° VIVIENDAS INSPECCIONADAS con Contacto Directo EDUCACION	N° VIVIENDAS INSPECCIONADAS con Contacto Directo SUMARIO	Viviendas con Chimeneas Tiro Abierto	Fiscalización Material Distinto a Leña, Briqueta o Pellets	Prohibición Salamandras y Calefactores Hechizos			
10/06/2025	ALERTA	1.560	3	0	-	-	-	F314 P46	4082	4035
										31

REGISTRO DE EDUCACION Conductor:

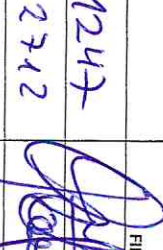
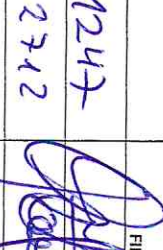
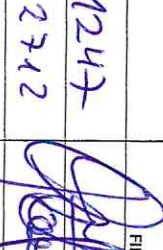
NOMBRE	RUT	DIRECCION	FIRMA	HECHOS INCLUIDOS EN DETALLE	OBSERVACIONES
ALEX RIESCHEL	16.482.548-3	AV. ANSTREMAN Nº 1247		25076009768	
KARON VILLAGAS	13.791.386-0	PASEO BULGICA Nº 2712		25076009768	
DARWIN ZINASTOZA	17.413081-7	CALLE BULGIV Nº 1186		25076009768	

FISCALIZACION
 Felipe Dimas N
 Luis Salas O.

NUMERO TOTAL DE CASOS
 4.553

Registro de Actividades PDA VALLE CENTRAL DE CURICÓ

Resol N° 298
19/06/25

Fecha de Episodio	Tipo de Episodio	ALERTA ART. 46			FISCALIZACION ARTICULOS 10		Art. 11	Art. 12	VEHICULO PATENTE	KM INICIAL	KM FINAL
		N° VIVIENDAS FISCALIZADAS por Patrullaje de Observación para Detección Humos Visibles	N° VIVIENDAS INSPECCIONADAS con Contacto Directo EDUCACION	N° VIVIENDAS INSPECCIONADAS con Contacto Directo SUMARIO	Viviendas con Chimeneas Tiro Abierto	Fiscalización Material Distinto a Leña, Briqueeta o Pellets	Prohibición Salamandras y Calefactores Hechizos	Prohibición de Calefactores a leña de Cámara Simple			
20-06-25	Alerta	700	8	1	0	0	0	0		319208	319222
										700	

REGISTRO DE EDUCACION

Conductor: Julio Hernandez

NOMBRE	RUT	DIRECCION	FIRMA	REGISTRO INCLUSIONES DOMICILIOS	OBSERVACIONES
Lucas Hemosil 9	17.407.693-6	Hermano Victor Gallo 1413, Coe	[Firma]		25076011855
Sabina Arnevalbia	10.377.934-0	Hermano Victor Gallo 1407, Coe	[Firma]		25076011857
Teula Dimaschel	12.416.379-K	Hermano Joaquin N° 1413, Coe	[Firma]		25076011860
Marta Semano	9.595.494-4	Hermano Joaquin N° 1439, Coe	[Firma]		25076011861
Dise Valenzuela	9.526.136-1	Hermano Joaquin N° 1447, Coe	[Firma]		25076011863
Telesa Rojas	7.152.354-3	Hermano Cristobal 1420, Villa Rosal	[Firma]		25076011864
Nelly Borrea K.	10.899.258-4	Hermano Cristobal N° 1407, "	[Firma]		25076011867
Carla Benicio	11.953.005-9	Hdo. Laura Velasco 1010,	[Firma]		25076011867

FISCALIZACION
Sonia Quienos
Alison Arayas

NUMERO TOTAL DE CASOS
708



Autoriza la notificación de las actuaciones del proceso a través del correo electrónico:

SI	NO

Se deja constancia que el sumariado ha autorizado expresamente la notificación de la actuación del proceso a través del siguiente correo electrónico: **ACTA** Folio. N° 147083

En Curicó, a 21 de Junio del año 2025 siendo las 18:00 horas
 el (la) Señor(a) Marjorie Wandersleben / Victor Martinez, funcionario(a) de la Secretaría
 Regional Ministerial de Salud de la Región del Maule; oficina Curico, se constituyó en visita de inspección en
Oficina OAS Curico ubicado en Av. Manso de Velasco
 N° 035, comuna de Curico, propiedad de _____
 C.N.I. N° _____, con domicilio en _____
 N° _____, comuna de _____ representado por _____
 RUT N° _____ con domicilio en _____
 N° _____, comuna de _____ teléfono _____

Razón de la visita:

(fiscalización, denuncia u otro)

fiscalización y patrullaje por PDA Alerta Curicó

HECHOS CONSTATADOS:

(Descripción de los hechos que se consideran infracción sanitaria)

Siendo las 18:00 hrs. se procede a suspender patrullaje de chimeneas en polígono Curicó por episodio de Alerta por Resol. Exenta N° 0306 del 20/06 (DHR), debido a condiciones del tiempo (llovizna) y por el buen cuidado de los recursos públicos (camionetas).

Por los hechos anteriormente descritos, se inicia Sumario Sanitario y se cita a presentar sus descargos y prueba al Sr(a) dentro del plazo de _____ días hábiles contados desde la fecha de la presente acta.

Atendida la contingencia actual, los descargos deberán presentarse -de preferencia via correo electrónico - al siguiente: descargosmaule@redsalud.gob.cl

En caso de imposibilidad de lo anterior, deberán ser presentados por escrito en las oficinas de la SEREMI de Salud del Maule, ubicada en _____ de la comuna de _____, personalmente o acreditando representación del representante legal mediante poder notarial. En caso de persona jurídica, acreditar la representación legal y la personería del representante o apoderado. En la eventualidad de no comparecer, se le tendrá por rebelde y se procederá conforme los artículos 166 y 167 del Código Sanitario.

Marjorie Wandersleben
Nombre Funcionario y Firma

Nombre y Firma

Victor P. Martinez
Nombre y Firma

Registro de Actividades PDA VALLE CENTRAL DE CURICÓ

ALERTA ART. 46		FISCALIZACION ARTICULOS 10		Art.11	Art. 12	VEHICULO PATENTE	KM INICIAL	KM FINAL
N° VIVIENDAS FISCALIZADAS por Patrullaje de Observación para Detección Humos Visibles	N° VIVIENDAS INSPECCIONADA S con Contacto Directo EDUCACION	N° VIVIENDAS INSPECCIONADAS con Contacto Directo SUMARIO	Viviendas con Chimeneas Tipo Abierto	Fiscalización Material Distinto a Leña, Briqueta o Pellets	Prohibición de Salenmandras y Calentadores Hechizos	Prohibición de leña de Cámara Simple		
24-6-25	Alerta	900	5	0	0	0	0	0
KM TOTAL							5119012181	5119012181
Conductor:								

REGISTRO DE EDUCACION

NOMBRE	RUT	DIRECCION	FIRMA	FECHA INICIALES	OBSERVACIONES
Yore Namarete Inesomuel	12.928.144-8	Pje de Paltre Don Rodrigo	#2548	X	
Oliver Coronel Lantua	9.556845-9	Pje de Paltre	#2557	X	
Yore Namarete Inesomuel	8.936.411-6	Calle Condernanis	#195	Smile	X
Yore Namarete Inesomuel	10.111944-1	Calle Principal	92	Smile	X
Fos Enrique de Medina	15.142.908-4		N44		X

FISCALIZACION
 MARIANE WANDERSBERGENI
 CAROLINA ANITA BLUMFELD

NUMERO TOTAL DE CASOS
 905

Dia de Estudio	Tipo de Episodio	PRE - EMERGENCIA						FISCALIZACION ARTICULOS 10 - 16 Y 17			FISCALIZADORES		
		N° FUENTES FIJAS INDUSTRIALES Fiscalizadas potencia > 75 Kw	N° FUENTES FIJAS INDUSTRIALES Fiscalizadas potencia > 75 Kw (Educación)	N° FUENTES FIJAS INDUSTRIALES Fiscalizadas potencia > 75 Kw (Sumario)	N° FUENTES FIJAS INDUSTRIALES : Calderas a leña o carbon < 75 Kw Y hornos a leña o carbon (Educación)	N° FUENTES FIJAS INDUSTRIALES : Calderas a leña o carbon < 75 Kw Y hornos a leña o carbon (Sumario)	N° VIVIENDAS FISCALIZADAS por Patrullaje de Observación para Detección Humo Visible	N° VIVIENDAS INSPECCIONADAS con Contacto Directo (Educación)	N° VIVIENDAS INSPECCIONADAS con Contacto Directo (Sumario)	Medición % de Humedad		Fiscalización Chimeneas Tipo Abierto	Fiscalización Material Distinto a Leña, Briqueta o Pellets
29-6-25	PRE-EMERG	0	0	0	0	0	1000	4	0				Vides Paulina D. (Inserma control G.)

REGISTRO DE EDUCACION

NOMBRE	RUT	DIRECCION	FIRMA	RAKIN
Bernife Leonora Ramirez	20.150.882-7	Calle Melina 658, Valdivia	<i>[Firma]</i>	25036014168
Yunira Shuruma Figueroa	17.894.513-0	Valdivia 1680	<i>[Firma]</i>	25036014129
Vanelline Valenzuela Robo	15.127.434-K	Piña 751	<i>[Firma]</i>	25036014124
Marcela Valdivia Rodríguez	13.251.135-	Calle Melina 658, Valdivia	<i>[Firma]</i>	25036014136

N° DE VIVIENDAS FISCALIZADAS POR PATRULLAJE

NOMBRE DE LA VIVIENDA	N° CASAS	NOMBRE DE LA VIVIENDA	N° CASAS

NOMBRE DE LA VIVIENDA	N° CASAS

343584 Km Inicial
 343614 Km Final
 611532

NUMERO TOTAL DE CASAS
 1004

Registro de Actividades PDA VALLE CENTRAL DE CURICÓ

		ALERTA ART. 46		FISCALIZACION ARTICULOS 10		Art. 11	Art. 12	VEHICULO PATENTE	KM INICIAL	KM FINAL
Fecha de Episodio	Tipo de Episodio	N° VIVIENDAS FISCALIZADAS por Patrullaje de Observación para Detección Humos Visibles	N° VIVIENDAS INSPECCIONADAS con Contacto Directo EDUCACION	N° VIVIENDAS INSPECCIONADAS con Contacto Directo SUMARIO	Viviendas con Chimeneas Tiro Abierto	Fiscalización Material Distinto a Leña, Briqueta o Pellets	Prohibición de Salamandras y Calefactores Hechizos			
30/06/2025	ALERTIA	550	3	0	0	0	0	6YX532/34399	348980	348980 = 11km
KM TOTAL										

REGISTRO DE EDUCACION

Conductor:

NOMBRE	RUT	DIRECCION	FIRMA	REGISTRO FISCALIZACIONES DIGITALES	OBSERVACIONES
OLIVERA BONZALE	11.146.418-9	CALLE BUENPALLIS Nº 450		25076013039	
HERRERA BAMBOS	12.416.724-8	R.O. SAN ANTONIO, PISO 18 N° 11		25076013040	
ALBERDI SANCHEZ	11.558.236-4	Paseo E Nº 67 - P. Buenpallis		25076013041	

FISCALIZADOR
 Fabian Guzmán M.
 Mauricio Salgado O.

NUMERO TOTAL DE CASAS
 553

Registro de Actividades PDA VALLE CENTRAL DE CURICÓ

Dr. Heredia D.

Fecha de Episodio	Tipo de Episodio	ALERTA ART. 46			FISCALIZACION ARTICULOS 10		Art. 11	Art. 12	VEHICULO PATENTE	KM INICIAL	KM FINAL
		N° VIVIENDAS FISCALIZADAS por Patrullaje de Observación para Detección Humos Visibles	N° VIVIENDAS INSPECCIONADAS con Contacto Directo EDUCACION	N° VIVIENDAS INSPECCIONADAS con Contacto Directo SUMARIO	Viviendas con Chimeneas Tiro Abierto	Fiscalización Material Distinto a Leña, Briqueta o Pellets	Prohibición Salamandras y Calefactores Hechizos	Prohibición de Calefactores a leña de Cámara Simple			
04-07-25	Alerta	750	3	0	0	0	0	0	611532	344807	344822

REGISTRO DE EDUCACION Conductor:

NOMBRE	RUT	DIRECCION	FIRMA	NÚMERO FISCALIZACIONES REALIZADAS	OBSERVACIONES
Nelson Bernal Ramirez	11.763.581-9	Alda Amsterdam 1337	<i>[Firma]</i>	25076014177	
Pauwero Hidalgo Rodriguez	19.900.438-7	Alda Amsterdam 1307	<i>[Firma]</i>	25076014180	
Diego Villaseca Plonad	6.335.410-4	Av. Mariposa Cavancha 1372	<i>[Firma]</i>	25076014182	



FISCALIZADOR: Victor Markin R. / Margerie Wundersleben Jir.

NÚMERO TOTAL DE CASAS: 750

Registro de Actividades PDA VALLE CENTRAL DE CURICÓ

Fecha de Episodio	Tipo de Episodio	ALERTA ART. 46		FISCALIZACION ARTICULOS 10		Art. 11	Art. 12	VEHICULO PATENTE	KM INICIAL	KM FINAL
		N° VIVIENDAS FISCALIZADAS por Patrullaje de Observación para Detección Humos Visibles	N° VIVIENDAS INSPECCIONADAS 5 con Contacto Directo EDUCACION	N° VIVIENDAS INSPECCIONADAS con Contacto Directo SUMARIO	Viviendas con Chimeneas Tiro Abierto	Fiscalización Material Distinto a Leña, Briqueta o Pellets	Prohibición Salamandras y Calefactores Hechizos			
13/07/2025	Alerta	1600	2					TP26-233039	33074	

REGISTRO DE EDUCACION

NOMBRE	RUT	DIRECCION	Conductor:		OBSERVACIONES
			PKMMA	REGISTRO DE ACTIVIDADES	
Alexis Pinotti	16.537.278-6	C/ Pisco del Condado Longoñe de Curicó Km. 105.		25076014921	
Daniel Suarez	26.344.326-8	Los Alamos, 718		25076014923	

FISCALIZACION
 Verónica Vera C
 Pablo Ramírez P.



Registro de Actividades PDA VALLE CENTRAL DE CURICÓ

ALERTA ART. 46		FISCALIZACION ARTICULOS 10		Art. 11	Art. 12	VEHICULO PATENTE	KM INICIAL	KM FINAL
N° VIVIENDAS FISCALIZADAS por Patrullaje de Observación para Detección Humos Visibles	N° VIVIENDAS INSPECCIONADA 5 con Contacto Directo EDUCACION	N° VIVIENDAS INSPECCIONADAS con Contacto Directo SUMARIO	Viviendas con Chimeneas Tiro Abierto	Fiscalización Material Distrito a Leña, Bifurqueta o Pellets	Prohibición Salamandras y Calefactores Hechizos	Prohibición de Calefactores a Leña de Cámara Simple		
17/07/2025	ALEETA	2.850	02	0	0	645-32	344,478	346,535
N° TOTAL								
							574	

REGISTRO DE EDUCACION

NOMBRE	RUT	DIRECCION	FIRMA	N° DE FISCALIZACIONES REALIZADAS	OBSERVACIONES
ALONSO PINO TI WSPNR2	16.537.278 - 6	LONE SUR Km. 185 - ROYALMAY		2503605747	
DAIWA RAMO T ESTERINER	19.697.691 - 4	KONIGSON Km 185 - ROYALMAY		2507605748	

FISCALIZADOR
 Felipa Jiménez M.
 Pedro Ramírez P.

NÚMERO TOTAL DE CASAS
 2.852

Registro de Actividades PDA VALLE CENTRAL DE CURICÓ

Fecha de Episodio	Tipo de Episodio	ALERTA ART. 46			FISCALIZACION ARTICULOS 10			Art. 11	Art. 12	VEHICULO PATENTE	KM INICIAL	KM FINAL
		N° VIVIENDAS FISCALIZADAS por Patrullaje de Observación para Detección Humos Visibles	N° VIVIENDAS INSPECCIONADAS con Contacto Directo EDUCACION	N° VIVIENDAS INSPECCIONADAS con Contacto Directo SUMARIO	Viviendas con Chimeneas Tipo Abierto	Fiscalización Material Distinto a Leña, Briqueeta o Pellets	Prohibición Salamandras y Calefactores Hidizos	Prohibición de Calefactores a leña de Cámara Simple				
20-07-25	Alerta	500	2	0	0	0	0	0	0	64C-42	314005	314015

REGISTRO DE EDUCACION

Conductor:

NOMBRE	RUT	DIRECCION	FIRMA	NÚMERO DE INSCRIPCIÓN DOMICILIO	OBSERVACIONES
Carlos Yaque	9.051.395-1	Villa Sta. Teresita 84 Sanviento.			25076016682
Maribel Gaeke	15.678.870-0	Julio Montt 1207, Co.			25076016685

FISCALIZADOR
 Silvia Rivas
 Alisson Arce

NÚMERO TOTAL DE CASAS
 500



Autoriza la notificación de las actuaciones del proceso a través del correo electrónico:

SI	NO

Se deja constancia que el sumariado ha autorizado expresamente la notificación de la actuación del proceso a través del siguiente correo electrónico:

ACTA

Folio: N° 147751

En Curico, a 24 de Julio del año 2025 siendo las 18:00 horas el (la) Señor(a) Natias Muñoz G. Carolina Arauco, funcionario(a) de la Secretaría

Regional Ministerial de Salud de la Región Del Maule, se constituyó en visita de inspección en

Oficina DAS Curico ubicado en Av. Mons. de Ulloa

N° 395, comuna de Curico, propiedad de _____

C.N.I. N° _____, con domicilio en _____

N° _____, comuna de _____ representado por _____

RUT N° _____ con domicilio en _____

N° _____, comuna de _____ teléfono _____

Razón de la visita:
(fiscalización, denuncia u otro) Inspección y Patrullaje por PDA de los curicos

HECHOS CONSTATADOS:
(Descripción de los hechos que se consideran infracción sanitaria)

Siendo las 18:00 hrs se procede a suspender patrullaje de dimensiones por PDA de los curicos por suspensión de alerta por deserción cuenta N° 395 del 23-07-2025 al 24-07-2025, debido a condiciones sanitarias (vacuna).

Autoriza la notificación de la actuación del proceso a través del correo electrónico

(Large handwritten signature area)

Por los hechos anteriormente descritos, se inicia Sumario Sanitario y se cita a presentar sus descargos y prueba al Sr(a) _____ dentro del plazo de _____ días hábiles contados desde la fecha de la presente acta. En caso de imposibilidad de lo anterior, deberán ser presentados por escrito en las oficinas de la SEREMI de Salud del Maule, ubicada en _____ de la comuna de _____, personalmente o acreditando representación del representante legal mediante poder notarial. En caso de persona jurídica, acreditar la representación legal y la personería del representante o apoderado. En la eventualidad de no comparecer, se le tendrá por rebelde y se procederá conforme los artículos 166 y 167 del Código Sanitario.

Natias Muñoz G.
Nombre Funcionario y Firma

Nombre y Firma

[Signature]
Nombre y Firma